RIVIERA
PORTAL

CASA DE 5 DORMITORIOS CON 3 SUITES EN RIVIERA DE SÃO LOURENÇO

R$ 1.770.000 (US$ 319.495)



REF	DORMITORIOS	SUITES	PLAZAS	SUPERFICIE M²
ZY-6217	5	3	2	229

Valores y disponibilidad sujetos a cambios sin previo aviso. La información de este documento está sujeta a errores, omisiones, modificaciones, venta previa o retiro del mercado. Imágenes meramente ilustrativas.

CASA DE 5 DORMITORIOS CON 3 SUITES EN RIVIERA DE SÃO LOURENÇO

Casa de alto nivel con 5 dormitorios, 3 de ellos en suite, distribuida en 228,85 m² de superficie útil. La propiedad ofrece 2 plazas de garaje cubiertas y está posicionada para el máximo aprovechamiento de la circulación y confort de los residentes, integrando elegancia arquitectónica con funcionalidad.

Ubicada en Riviera de São Lourenço, en Bertioga, la propiedad se beneficia de la infraestructura completa, proximidad a hermosas playas y el alto nivel de calidad de vida que caracterizan al emprendimiento. La región ofrece seguridad, paisajismo sofisticado y todas las comodidades para una vida residencial plena.



Valores y disponibilidad sujetos a cambios sin previo aviso. La información de este documento está sujeta a errores, omisiones, modificaciones, venta previa o retiro del mercado. Imágenes meramente ilustrativas.



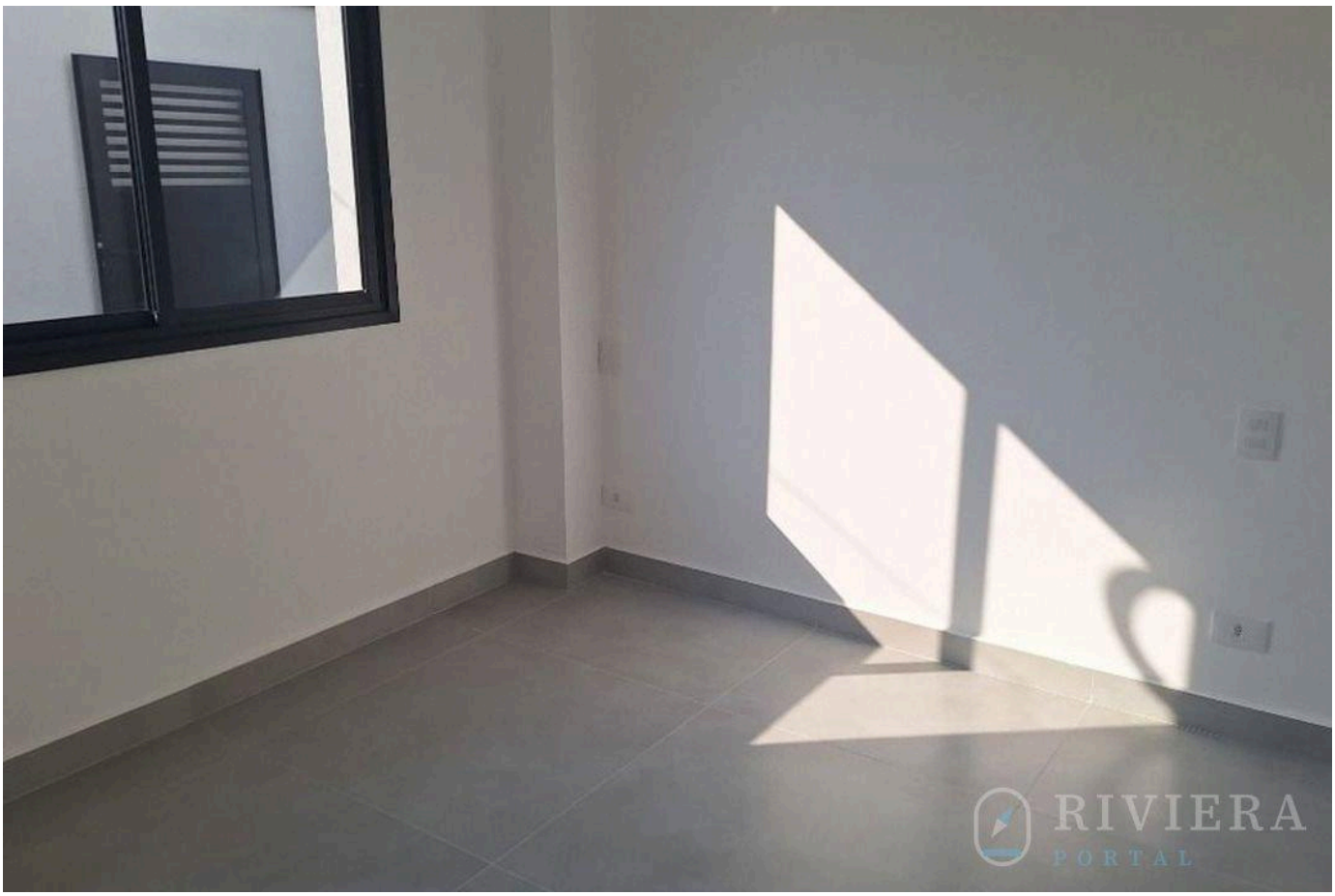

Valores y disponibilidad sujetos a cambios sin previo aviso. La información de este documento está sujeta a errores, omisiones, modificaciones, venta previa o retiro del mercado. Imágenes meramente ilustrativas.



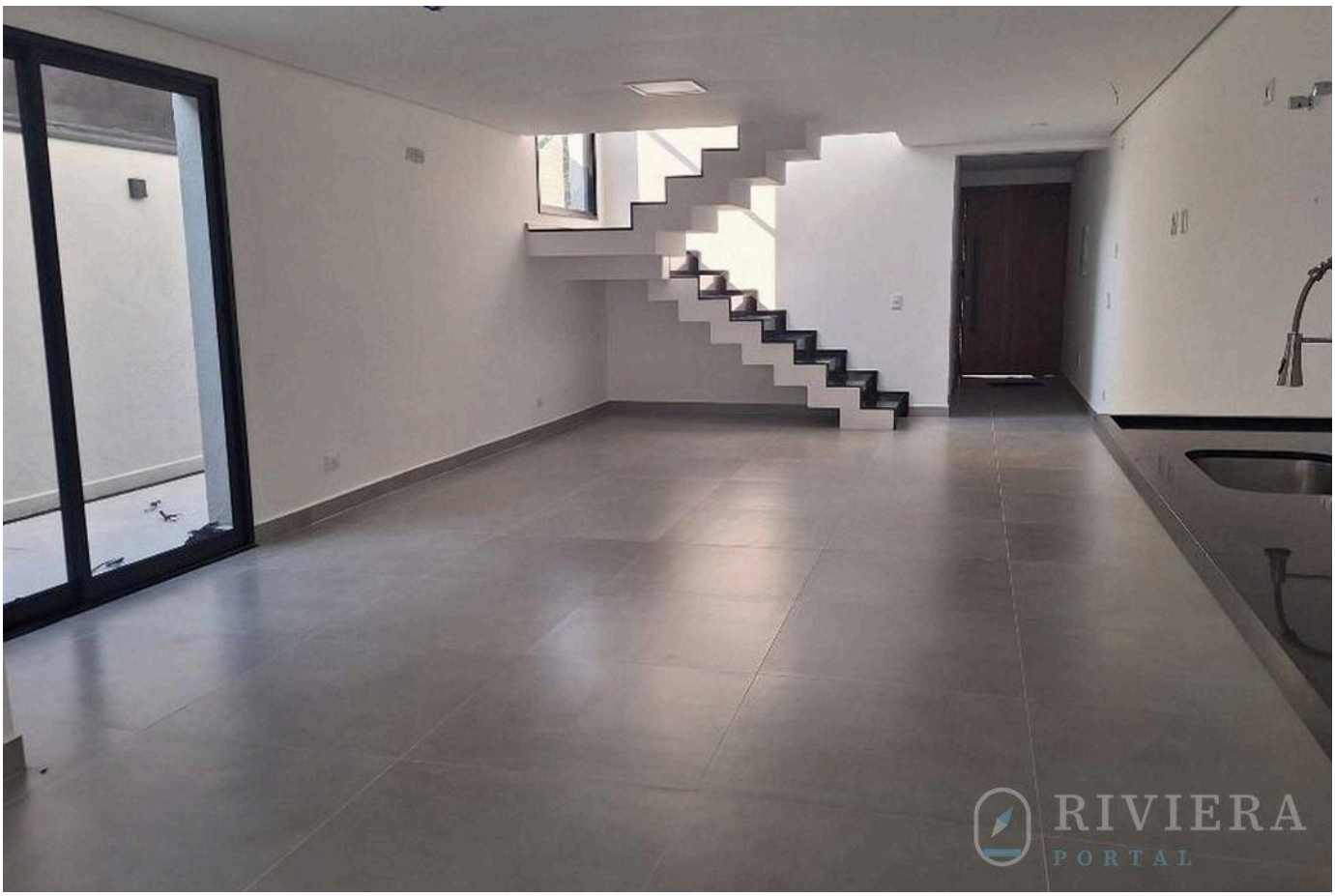

Valores y disponibilidad sujetos a cambios sin previo aviso. La información de este documento está sujeta a errores, omisiones, modificaciones, venta previa o retiro del mercado. Imágenes meramente ilustrativas.





Valores y disponibilidad sujetos a cambios sin previo aviso. La información de este documento está sujeta a errores, omisiones, modificaciones, venta previa o retiro del mercado. Imágenes meramente ilustrativas.



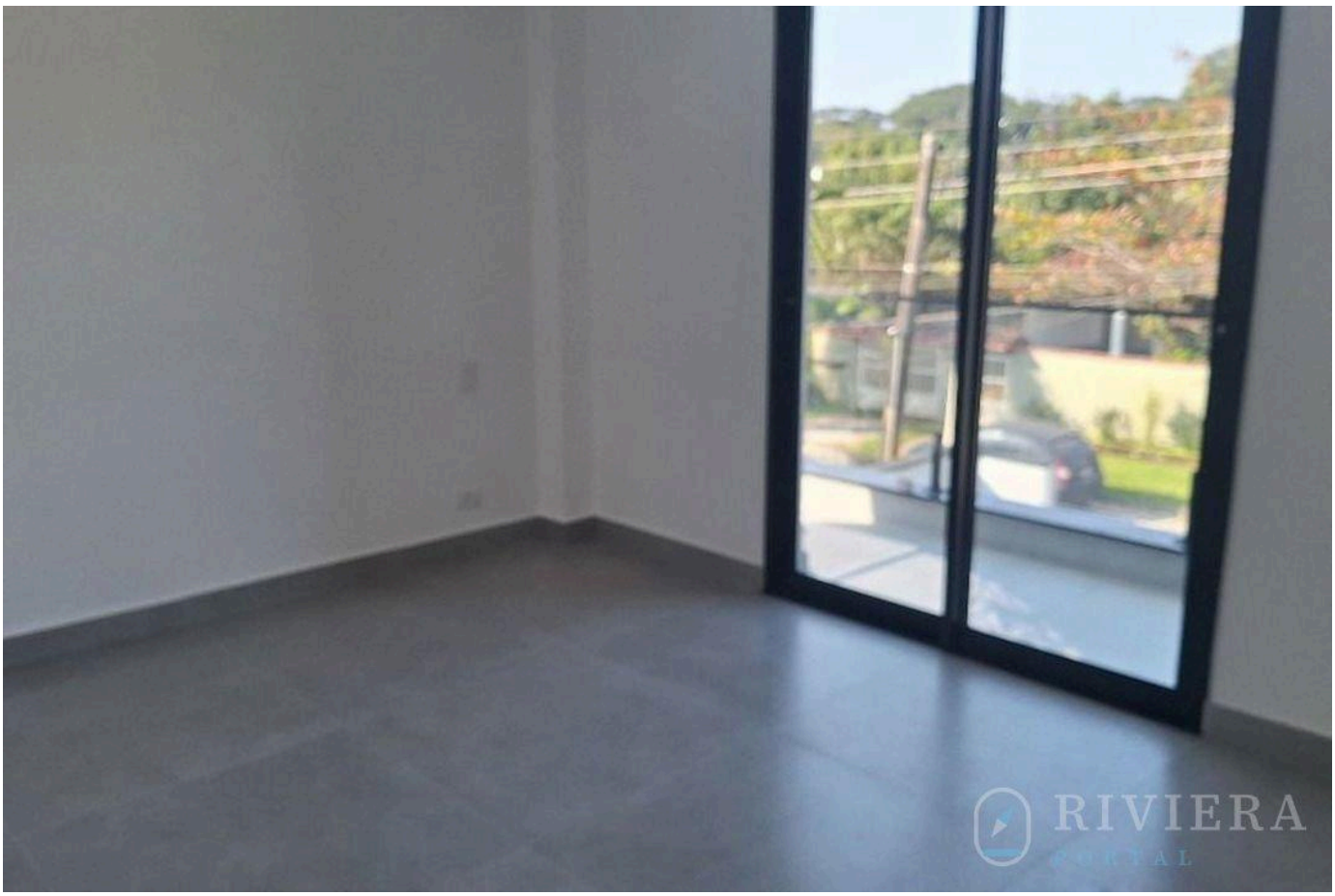

Valores y disponibilidad sujetos a cambios sin previo aviso. La información de este documento está sujeta a errores, omisiones, modificaciones, venta previa o retiro del mercado. Imágenes meramente ilustrativas.

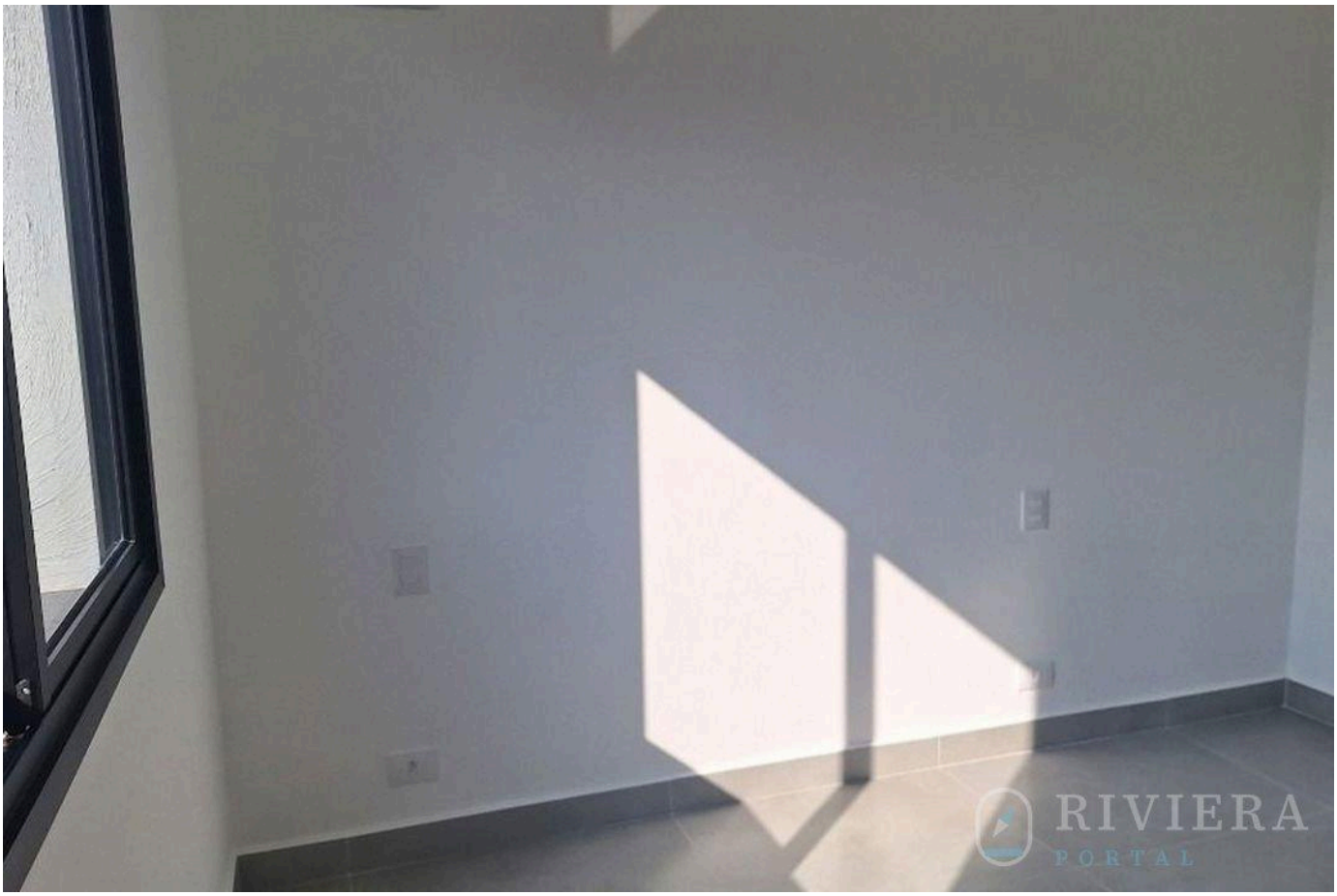

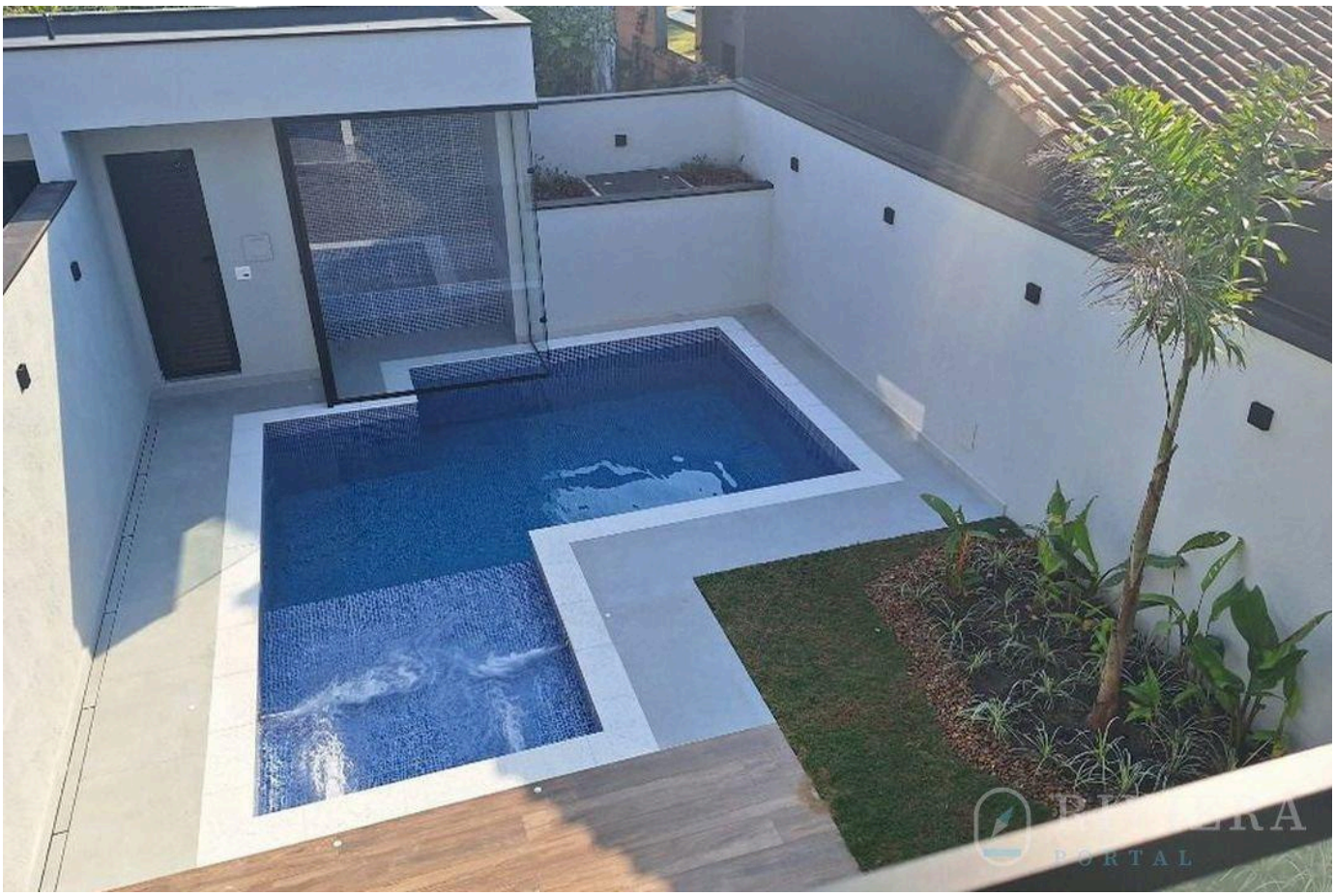

Valores y disponibilidad sujetos a cambios sin previo aviso. La información de este documento está sujeta a errores, omisiones, modificaciones, venta previa o retiro del mercado. Imágenes meramente ilustrativas.



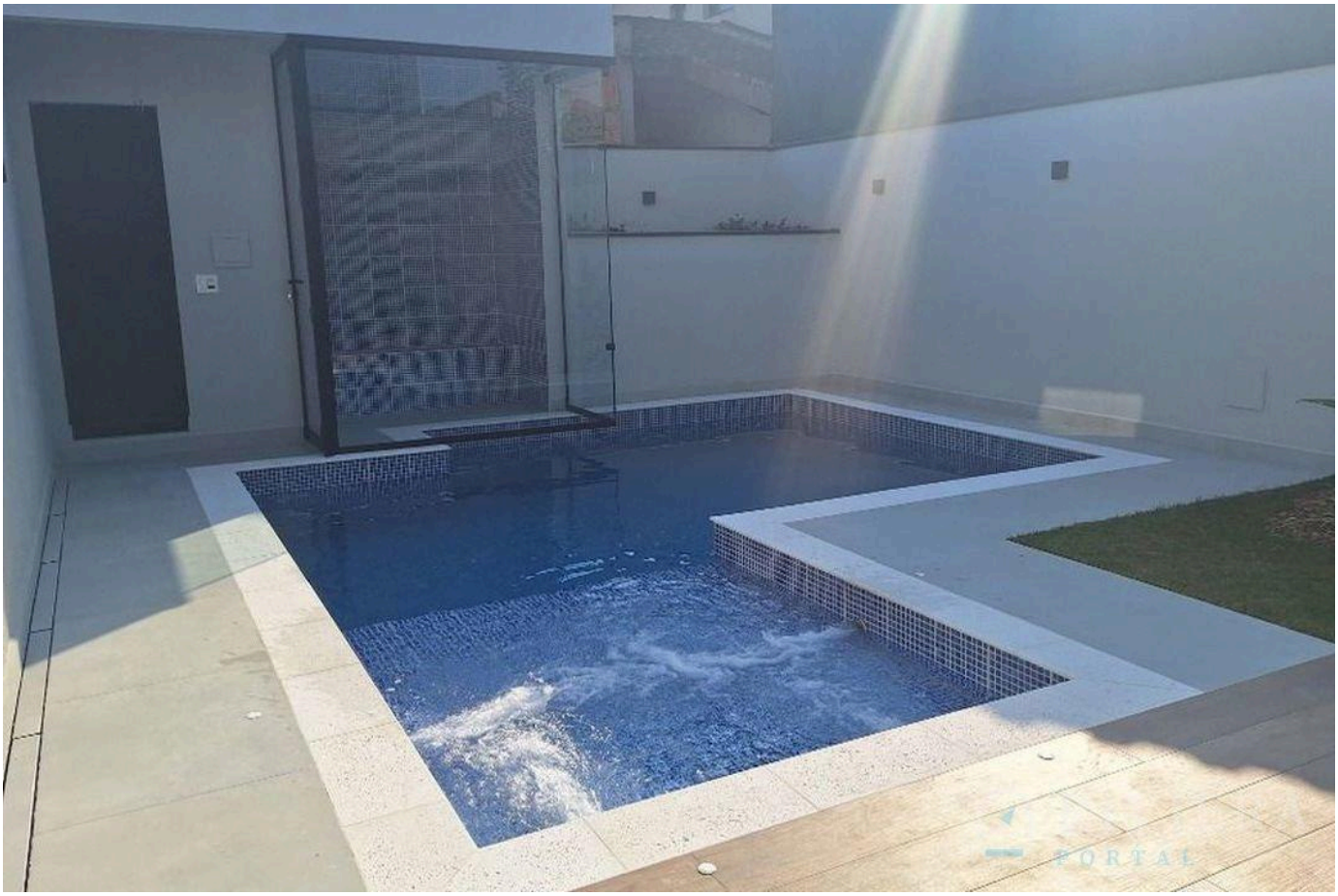

Valores y disponibilidad sujetos a cambios sin previo aviso. La información de este documento está sujeta a errores, omisiones, modificaciones, venta previa o retiro del mercado. Imágenes meramente ilustrativas.





Valores y disponibilidad sujetos a cambios sin previo aviso. La información de este documento está sujeta a errores, omisiones, modificaciones, venta previa o retiro del mercado. Imágenes meramente ilustrativas.





Valores y disponibilidad sujetos a cambios sin previo aviso. La información de este documento está sujeta a errores, omisiones, modificaciones, venta previa o retiro del mercado. Imágenes meramente ilustrativas.





Valores y disponibilidad sujetos a cambios sin previo aviso. La información de este documento está sujeta a errores, omisiones, modificaciones, venta previa o retiro del mercado. Imágenes meramente ilustrativas.

RIVIERA
PORTAL

Wagner Abilio

CRECI a definir

VER TODAS LAS FOTOS →