RIVIERA
PORTAL

CASA

R$ 5.000.000



REF	DORMITÓRIOS	SUÍTES	VAGAS	ÁREA M²
ZY-6205	5	5	4	700

Condomínio R$ 5.000/mês

Valores e disponibilidade sujeitos a alteração sem aviso prévio. As informações deste documento estão sujeitas a erros, omissões, modificações, venda prévia ou retirada do mercado. Imagens meramente ilustrativas.

CASA

Residência de alto padrão com 5 dormitórios, sendo 5 suítes, distribuídos em 700 m² de área construída. A propriedade oferece 4 vagas de garagem cobertas, proporcionando segurança e conforto para toda a família. O projeto arquitetônico foi desenvolvido para maximizar o aproveitamento dos espaços, garantindo amplas circulações e ambientes bem iluminados que refletem o padrão elevado da construção.

Localizada na Riviera de São Lourenço, em Bertioga, esta residência integra uma das mais conceituadas comunidades do litoral paulista, caracterizada por infraestrutura completa, proximidade com belas praias e elevado padrão de qualidade de vida. A localização estratégica oferece aos moradores acesso fácil a serviços, comércios e áreas de lazer, mantendo a privacidade e tranquilidade que definem o bairro.



Valores e disponibilidade sujeitos a alteração sem aviso prévio. As informações deste documento estão sujeitas a erros, omissões, modificações, venda prévia ou retirada do mercado. Imagens meramente ilustrativas.

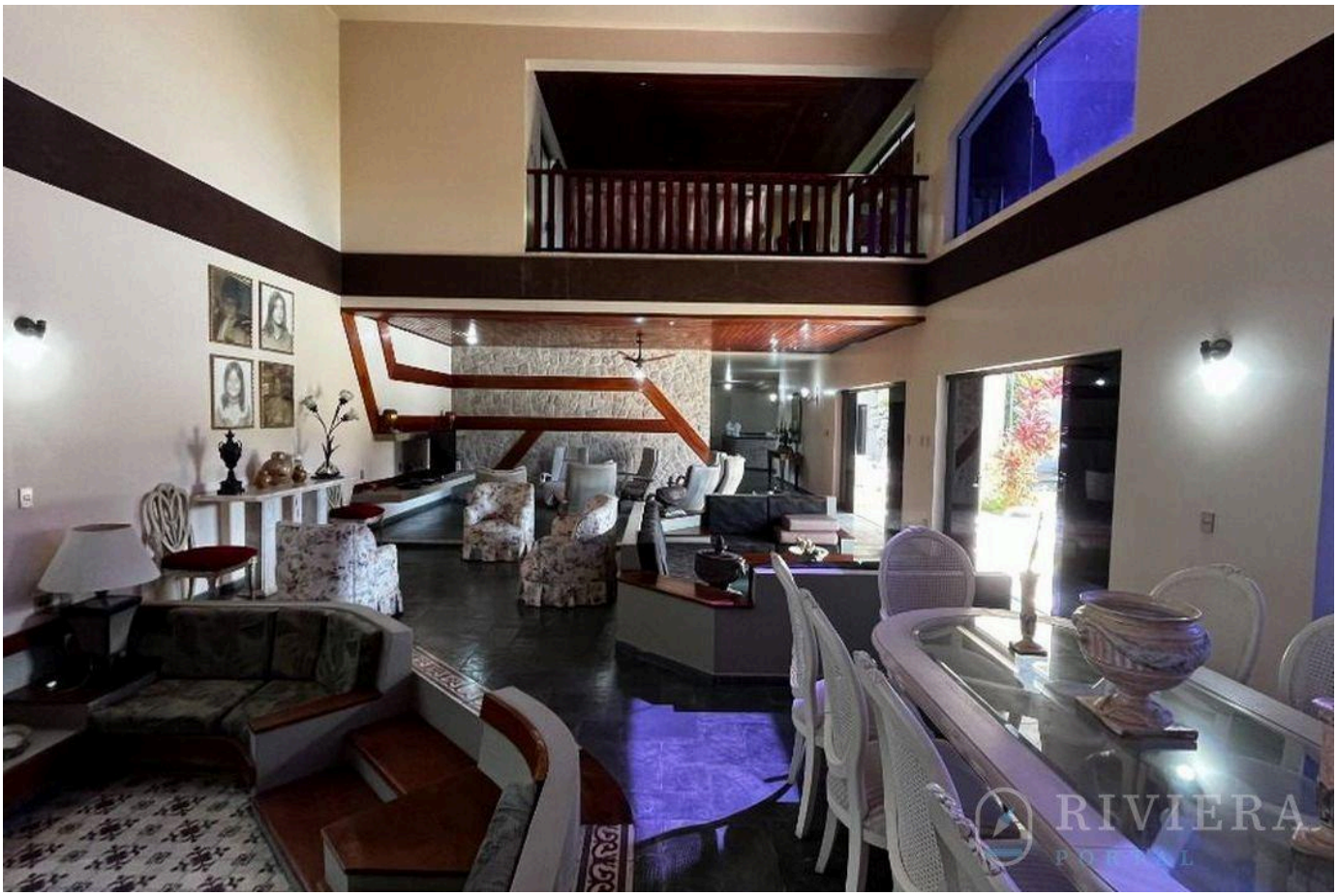



Valores e disponibilidade sujeitos a alteração sem aviso prévio. As informações deste documento estão sujeitas a erros, omissões, modificações, venda prévia ou retirada do mercado. Imagens meramente ilustrativas.





Valores e disponibilidade sujeitos a alteração sem aviso prévio. As informações deste documento estão sujeitas a erros, omissões, modificações, venda prévia ou retirada do mercado. Imagens meramente ilustrativas.





Valores e disponibilidade sujeitos a alteração sem aviso prévio. As informações deste documento estão sujeitas a erros, omissões, modificações, venda prévia ou retirada do mercado. Imagens meramente ilustrativas.





Valores e disponibilidade sujeitos a alteração sem aviso prévio. As informações deste documento estão sujeitas a erros, omissões, modificações, venda prévia ou retirada do mercado. Imagens meramente ilustrativas.





Valores e disponibilidade sujeitos a alteração sem aviso prévio. As informações deste documento estão sujeitas a erros, omissões, modificações, venda prévia ou retirada do mercado. Imagens meramente ilustrativas.





Valores e disponibilidade sujeitos a alteração sem aviso prévio. As informações deste documento estão sujeitas a erros, omissões, modificações, venda prévia ou retirada do mercado. Imagens meramente ilustrativas.





Valores e disponibilidade sujeitos a alteração sem aviso prévio. As informações deste documento estão sujeitas a erros, omissões, modificações, venda prévia ou retirada do mercado. Imagens meramente ilustrativas.





Valores e disponibilidade sujeitos a alteração sem aviso prévio. As informações deste documento estão sujeitas a erros, omissões, modificações, venda prévia ou retirada do mercado. Imagens meramente ilustrativas.





Valores e disponibilidade sujeitos a alteração sem aviso prévio. As informações deste documento estão sujeitas a erros, omissões, modificações, venda prévia ou retirada do mercado. Imagens meramente ilustrativas.

RIVIERA
PORTAL

SEU REFÚGIO NA RIVIERA TE ESPERA

Wagner Abilio

CRECI a definir

VISUALIZAR TODAS AS FOTOS →