RIVIERA
PORTAL

APARTAMENTO DE 3 DORMITORIOS CON 1 SUITE

MAITINGA · BERTIOGA

R$ 1.700.000 (US$ 306.859)



REF	DORMITORIOS	SUITES	PLAZAS	SUPERFICIE M²
ZY-6155	3	1	2	120

Cuota de condominio R$ 1.373/mes Impuesto predial (IPTU) R$ 354/año

Valores y disponibilidad sujetos a cambios sin previo aviso. La información de este documento está sujeta a errores, omisiones, modificaciones, venta previa o retiro del mercado. Imágenes meramente ilustrativas.

APARTAMENTO DE 3 DORMITORIOS CON 1 SUITE

Apartamento de 3 dormitorios, siendo 1 en suite, distribuido en 119,5 m² de superficie útil, ofreciendo confort y funcionalidad. La unidad cuenta con 2 plazas de garaje cubiertas, garantizando seguridad y practicidad para los vehículos. El proyecto arquitectónico valoriza los espacios, proporcionando una experiencia residencial agradable y bien proporcionada.

Ubicado en la Riviera de São Lourenço, en Bertioga, la propiedad se beneficia de infraestructura completa, proximidad a hermosas playas y alto nivel de calidad de vida. Inserto en un condominio de concepto consolidado, ofrece seguridad, conveniencia y acceso a los principales servicios y amenidades de la región costera más valorizada del estado.



Valores y disponibilidad sujetos a cambios sin previo aviso. La información de este documento está sujeta a errores, omisiones, modificaciones, venta previa o retiro del mercado. Imágenes meramente ilustrativas.





Valores y disponibilidad sujetos a cambios sin previo aviso. La información de este documento está sujeta a errores, omisiones, modificaciones, venta previa o retiro del mercado. Imágenes meramente ilustrativas.





Valores y disponibilidad sujetos a cambios sin previo aviso. La información de este documento está sujeta a errores, omisiones, modificaciones, venta previa o retiro del mercado. Imágenes meramente ilustrativas.





Valores y disponibilidad sujetos a cambios sin previo aviso. La información de este documento está sujeta a errores, omisiones, modificaciones, venta previa o retiro del mercado. Imágenes meramente ilustrativas.

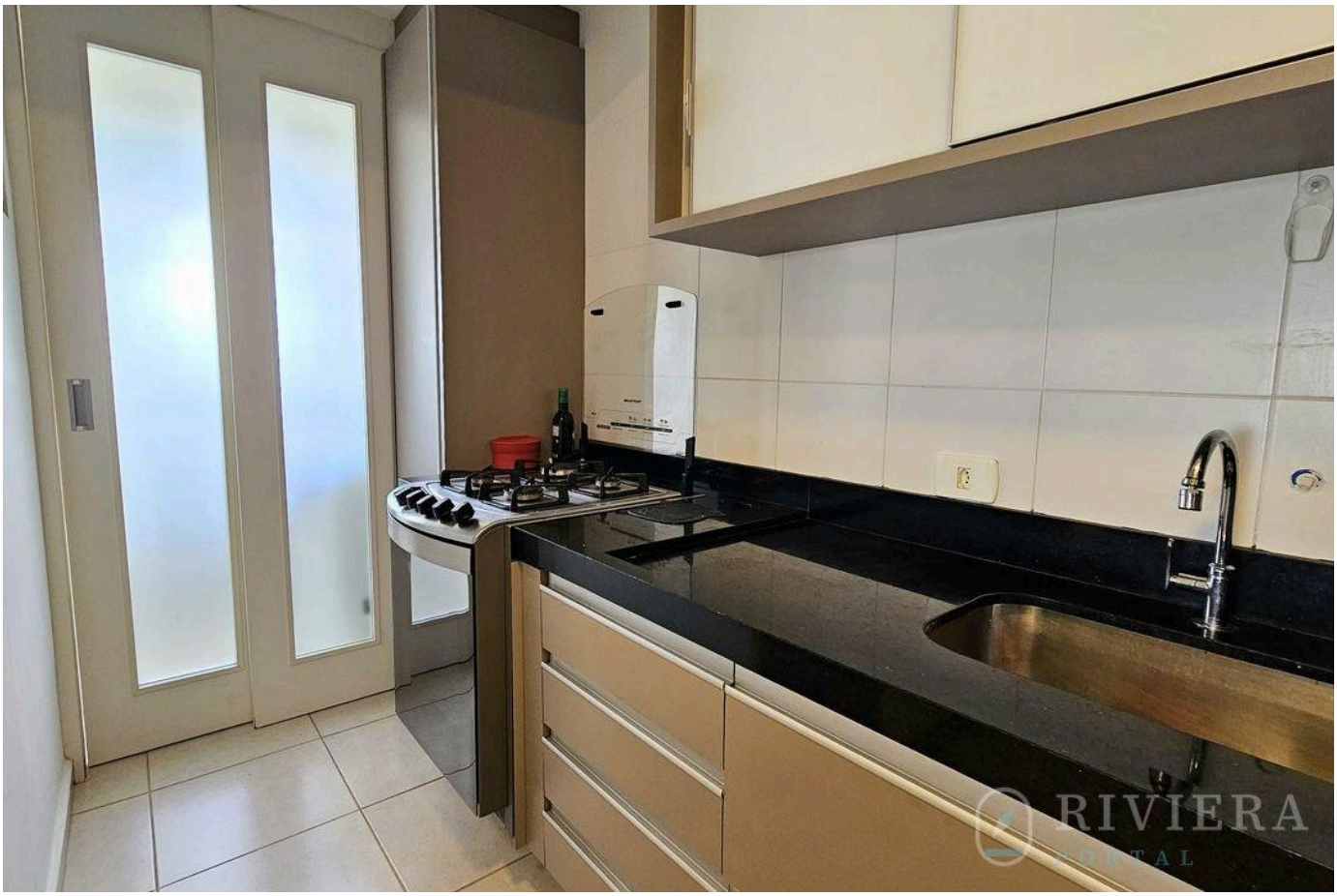

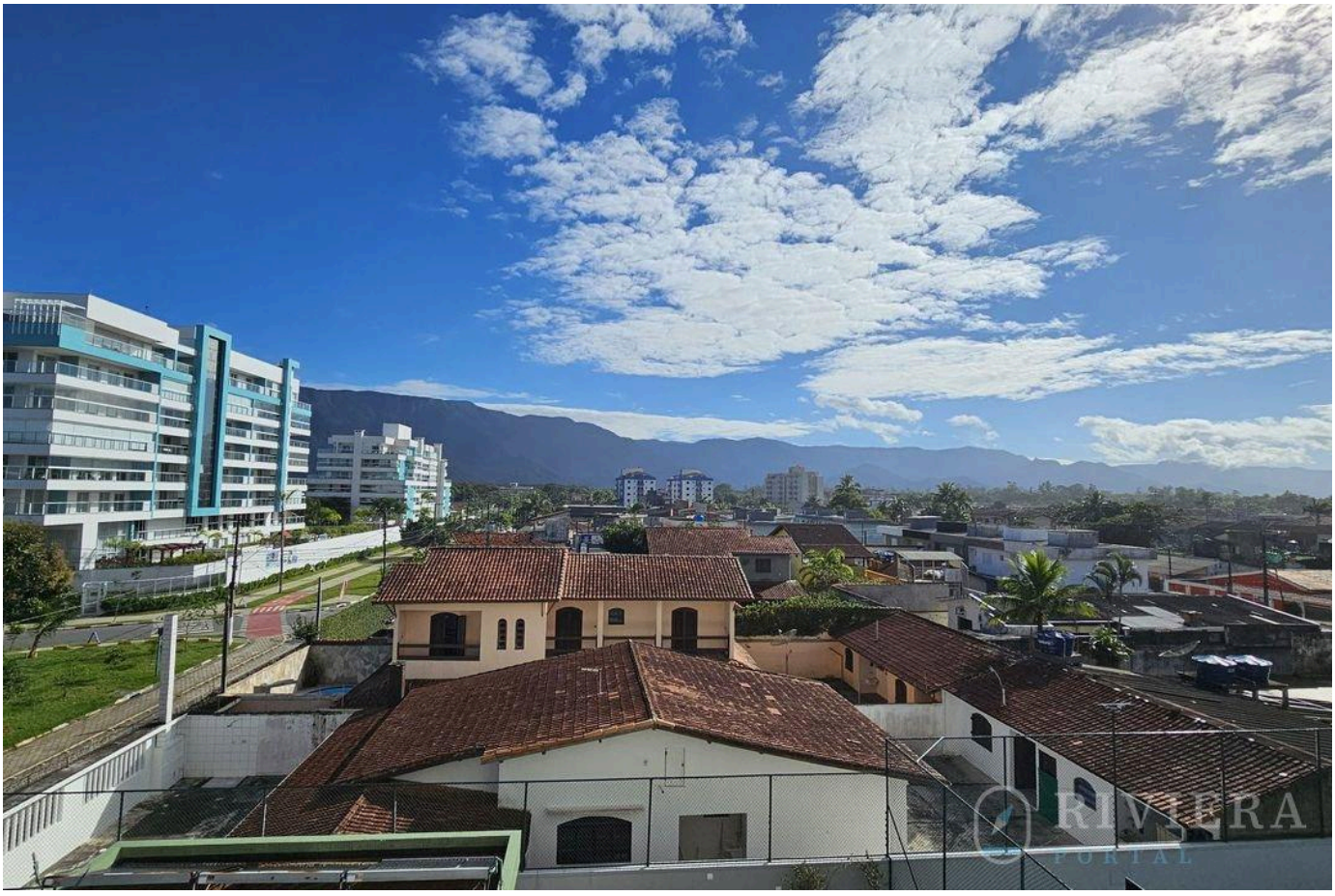

Valores y disponibilidad sujetos a cambios sin previo aviso. La información de este documento está sujeta a errores, omisiones, modificaciones, venta previa o retiro del mercado. Imágenes meramente ilustrativas.





Valores y disponibilidad sujetos a cambios sin previo aviso. La información de este documento está sujeta a errores, omisiones, modificaciones, venta previa o retiro del mercado. Imágenes meramente ilustrativas.





Valores y disponibilidad sujetos a cambios sin previo aviso. La información de este documento está sujeta a errores, omisiones, modificaciones, venta previa o retiro del mercado. Imágenes meramente ilustrativas.





Valores y disponibilidad sujetos a cambios sin previo aviso. La información de este documento está sujeta a errores, omisiones, modificaciones, venta previa o retiro del mercado. Imágenes meramente ilustrativas.

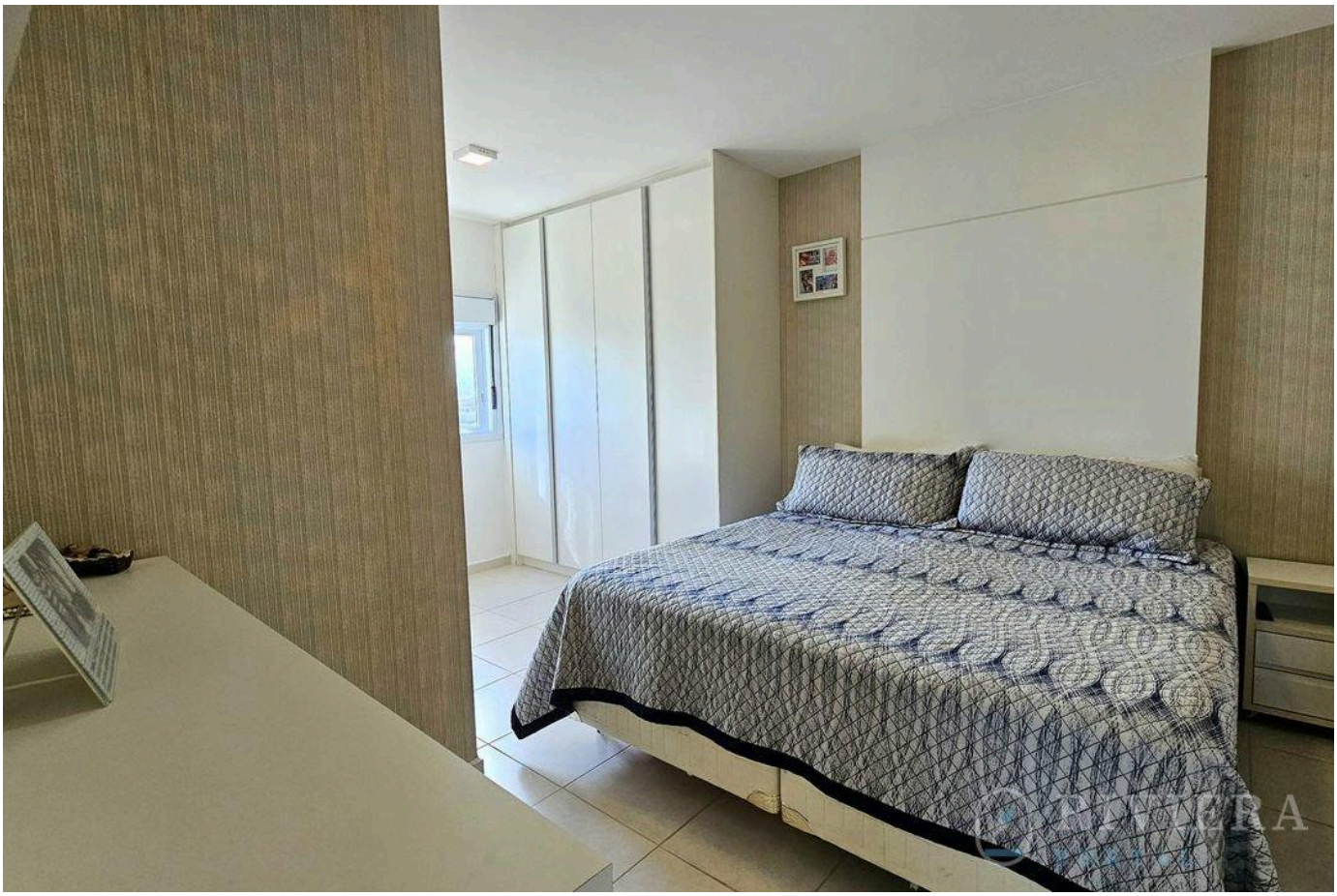



Valores y disponibilidad sujetos a cambios sin previo aviso. La información de este documento está sujeta a errores, omisiones, modificaciones, venta previa o retiro del mercado. Imágenes meramente ilustrativas.





Valores y disponibilidad sujetos a cambios sin previo aviso. La información de este documento está sujeta a errores, omisiones, modificaciones, venta previa o retiro del mercado. Imágenes meramente ilustrativas.

RIVIERA
PORTAL

Wagner Abilio

CRECI a definir

VER TODAS LAS FOTOS →