RIVIERA
PORTAL

APPARTAMENTO CON 56 M² DI SUPERFICIE CALPESTABILE A RIVIERA DE SÃO LOURENÇO

JARDIM SÃO LOURENÇO · BERTIOGA

R$ 980.000 (€ 161.625)



RIF.
ZY-6138

SUPERFICIE M²
56

Spese condominiali R$ 800/mese Imposta immobiliare (IPTU) R$ 2.000/anno

Prezzi e disponibilità soggetti a variazioni senza preavviso. Le informazioni contenute in questo documento possono contenere errori od omissioni e sono soggette a modifiche, vendita anticipata o ritiro dal mercato. Immagini puramente illustrative.

APPARTAMENTO CON 56 M² DI SUPERFICIE CALPESTABILE A RIVIERA DE SÃO LOURENÇO

Questo appartamento di 56 m² di superficie calpestabile si trova in un edificio di lusso a Riviera de São Lourenço. L'unità offre una planimetria funzionale e ben distribuita, ideale per chi cerca un rifugio fronte mare con comfort e praticità. La struttura residenziale dispone di infrastrutture complete per garantire qualità della vita ai residenti.

Situato a Riviera de São Lourenço, a Bertioga, l'immobile integra un condominio prestigioso della costa dello stato di San Paolo, riconosciuto per la sua infrastruttura completa, la vicinanza a spiagge affascinanti e l'elevato standard qualitativo della vita. Un'opportunità eccellente per investimento o dimora stagionale in questa regione di pregio.

CARATTERISTICHE DEL CONDOMINIO

- Area gourmet
- Piscina per adulti
- Piscina coperta con sauna
- Sala giochi per adulti



Prezzi e disponibilità soggetti a variazioni senza preavviso. Le informazioni contenute in questo documento possono contenere errori od omissioni e sono soggette a modifiche, vendita anticipata o ritiro dal mercato. Immagini puramente illustrative.





Prezzi e disponibilità soggetti a variazioni senza preavviso. Le informazioni contenute in questo documento possono contenere errori od omissioni e sono soggette a modifiche, vendita anticipata o ritiro dal mercato. Immagini puramente illustrative.





Prezzi e disponibilità soggetti a variazioni senza preavviso. Le informazioni contenute in questo documento possono contenere errori od omissioni e sono soggette a modifiche, vendita anticipata o ritiro dal mercato. Immagini puramente illustrative.





Prezzi e disponibilità soggetti a variazioni senza preavviso. Le informazioni contenute in questo documento possono contenere errori od omissioni e sono soggette a modifiche, vendita anticipata o ritiro dal mercato. Immagini puramente illustrative.



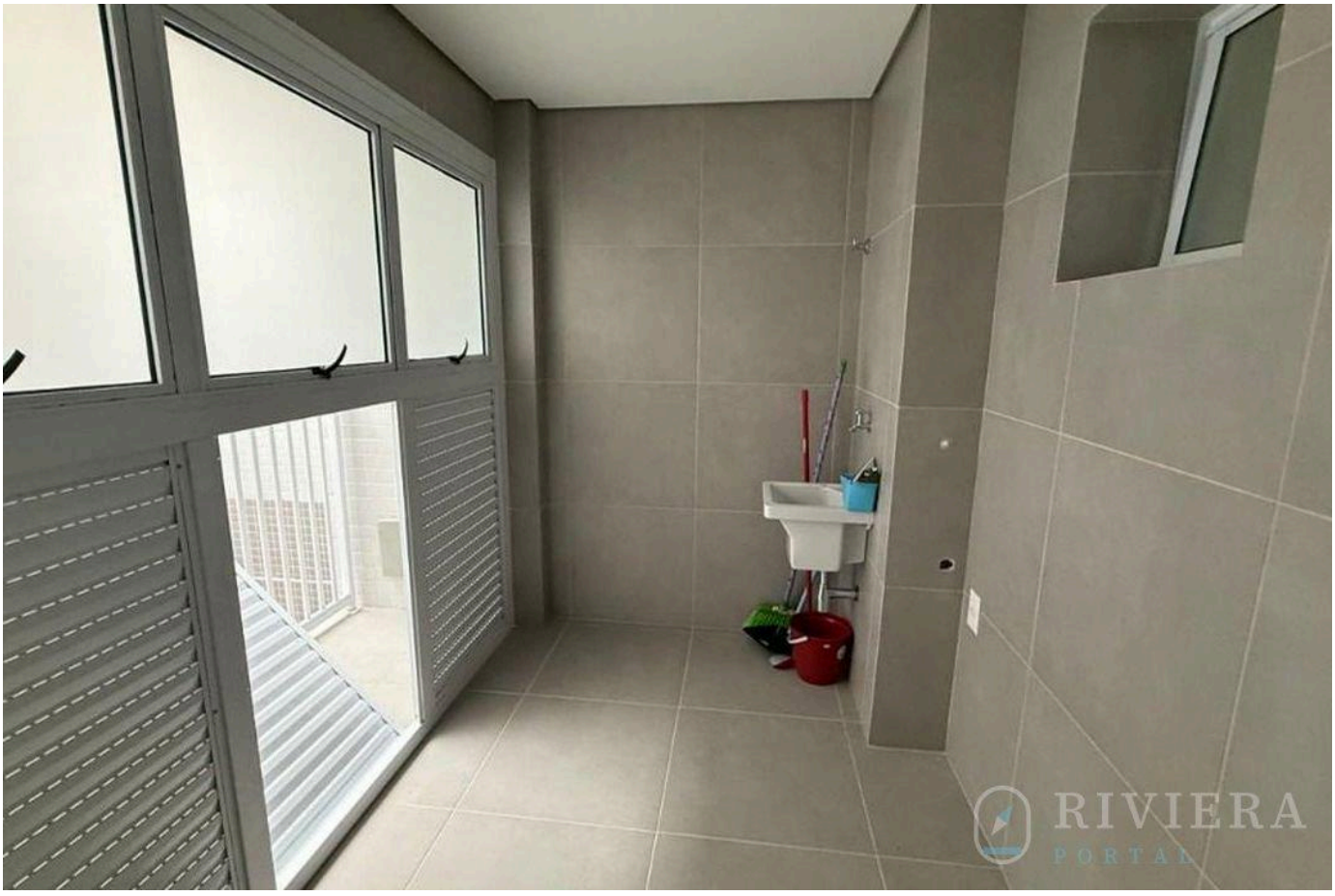

Prezzi e disponibilità soggetti a variazioni senza preavviso. Le informazioni contenute in questo documento possono contenere errori od omissioni e sono soggette a modifiche, vendita anticipata o ritiro dal mercato. Immagini puramente illustrative.



Prezzi e disponibilità soggetti a variazioni senza preavviso. Le informazioni contenute in questo documento possono contenere errori od omissioni e sono soggette a modifiche, vendita anticipata o ritiro dal mercato. Immagini puramente illustrative.

RIVIERA
PORTAL

Wagner Abilio

CRECI a definir

VEDI TUTTE LE FOTO →