RIVIERA PORTAL

APPARTAMENTO CON 58 M² DI SUPERFICIE CALPESTABILE

JARDIM SÃO LOURENÇO · BERTIOGA

R$ 1.200.000 (€ 197.909)



RIF.
ZY-6135

SUPERFICIE M²
58

Spese condominiali R$ 850/mese

Prezzi e disponibilità soggetti a variazioni senza preavviso. Le informazioni contenute in questo documento possono contenere errori od omissioni e sono soggette a modifiche, vendita anticipata o ritiro dal mercato. Immagini puramente illustrative.

APPARTAMENTO CON 58 M² DI SUPERFICIE CALPESTABILE

Questo appartamento di 58 m² di superficie calpestabile rappresenta la soluzione ideale per chi ricerca praticità e comfort in una location privilegiata. L'unità vanta una distribuzione funzionale degli spazi, concepita per massimizzare la metratura e garantire un'abitazione accessibile senza compromessi sulla qualità costruttiva. L'immobile si integra in un edificio di alto profilo con completa infrastruttura condominiale.

Situato a Riviera de São Lourenço, a Bertioga, l'immobile sorge in una zona riconosciuta per la sua completa infrastruttura, la vicinanza a spiagge affascinanti e l'elevato standard di qualità della vita. Riviera de São Lourenço offre sicurezza, intrattenimento e accesso a servizi essenziali, rendendo questo appartamento un'eccellente opportunità sia per investimento che per prima abitazione.

CARATTERISTICHE DEL CONDOMINIO

- Area gourmet
- Piscina per adulti
- Piscina coperta con sauna
- Sala giochi per adulti

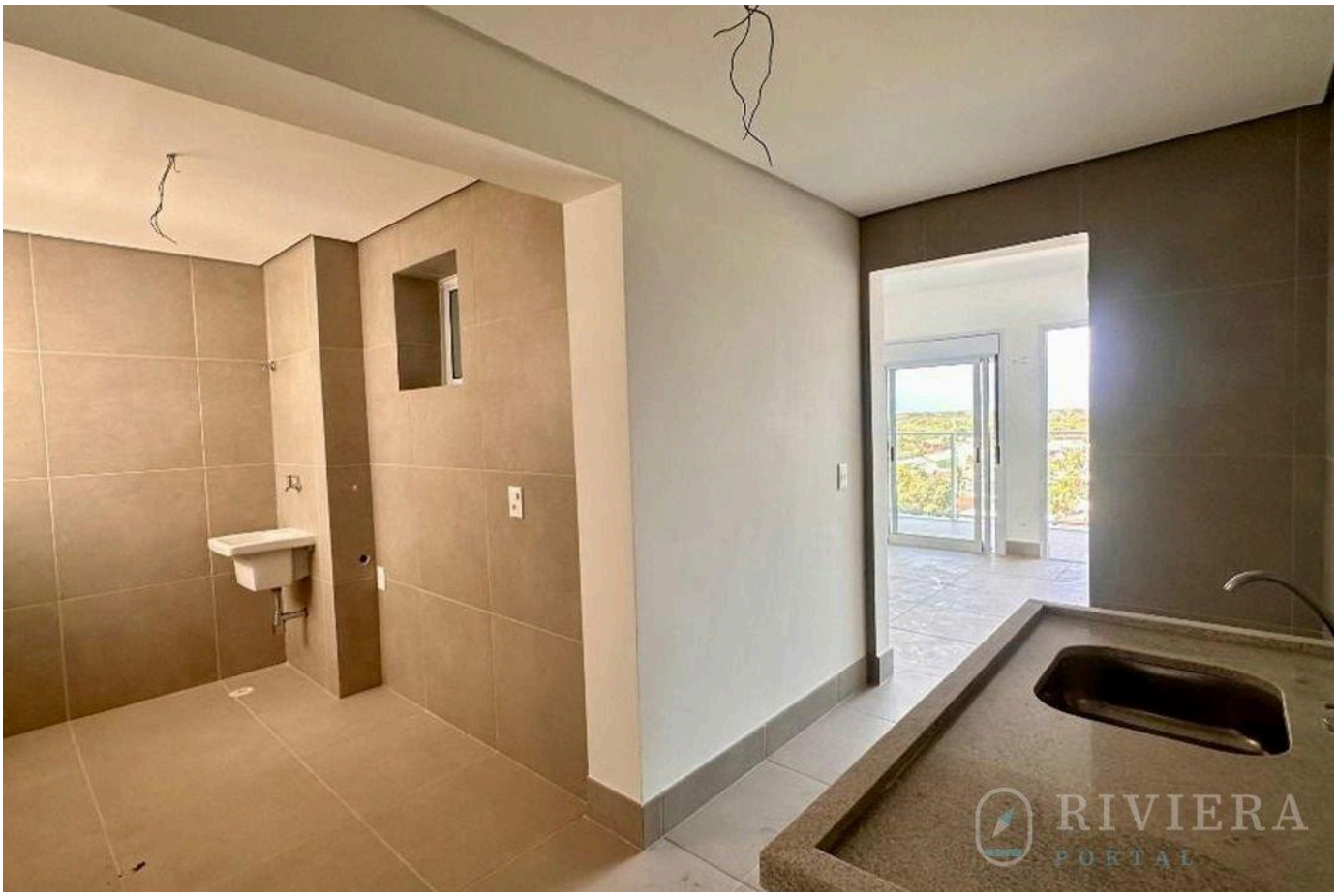

Prezzi e disponibilità soggetti a variazioni senza preavviso. Le informazioni contenute in questo documento possono contenere errori od omissioni e sono soggette a modifiche, vendita anticipata o ritiro dal mercato. Immagini puramente illustrative.





Prezzi e disponibilità soggetti a variazioni senza preavviso. Le informazioni contenute in questo documento possono contenere errori od omissioni e sono soggette a modifiche, vendita anticipata o ritiro dal mercato. Immagini puramente illustrative.





Prezzi e disponibilità soggetti a variazioni senza preavviso. Le informazioni contenute in questo documento possono contenere errori od omissioni e sono soggette a modifiche, vendita anticipata o ritiro dal mercato. Immagini puramente illustrative.



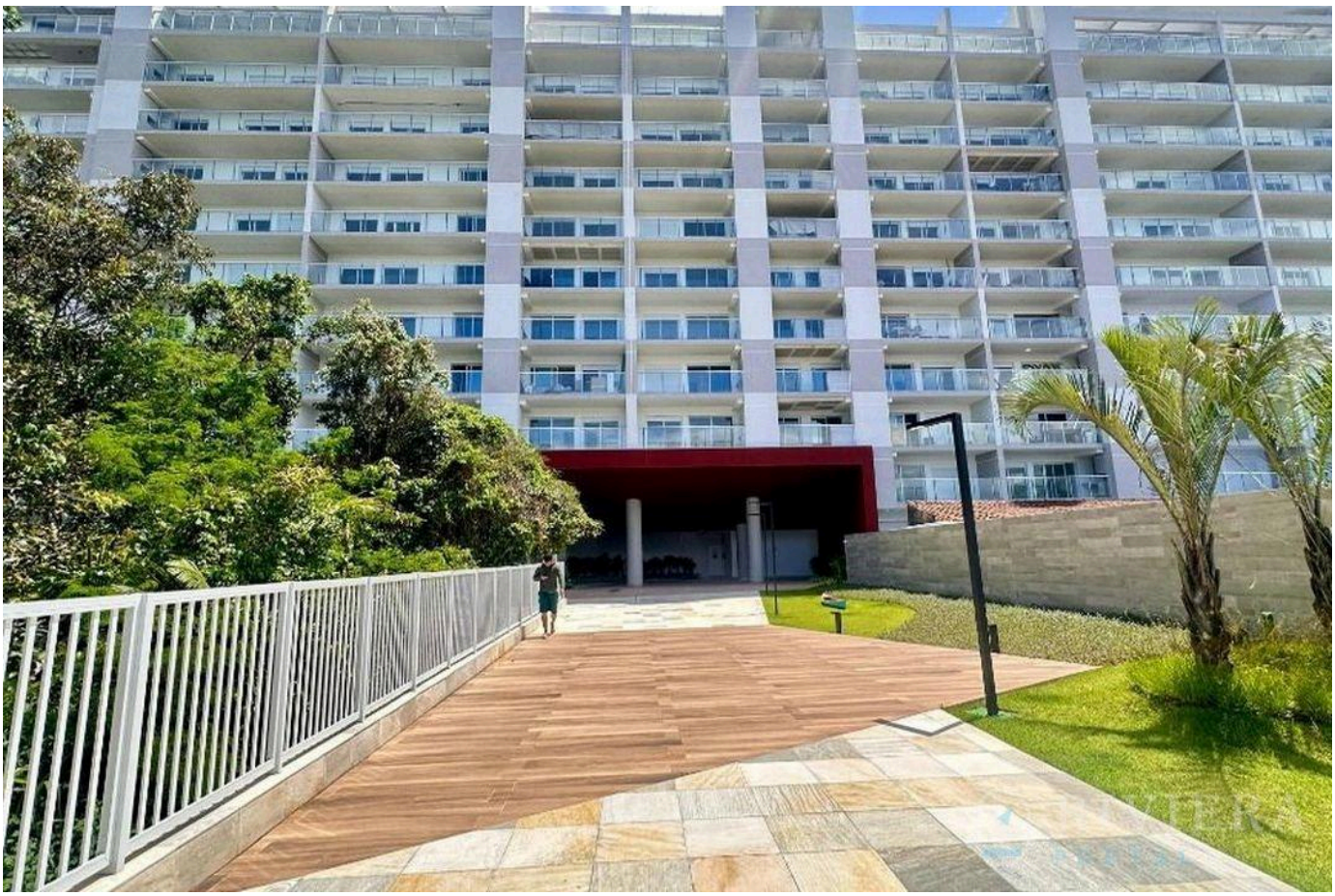

Prezzi e disponibilità soggetti a variazioni senza preavviso. Le informazioni contenute in questo documento possono contenere errori od omissioni e sono soggette a modifiche, vendita anticipata o ritiro dal mercato. Immagini puramente illustrative.





Prezzi e disponibilità soggetti a variazioni senza preavviso. Le informazioni contenute in questo documento possono contenere errori od omissioni e sono soggette a modifiche, vendita anticipata o ritiro dal mercato. Immagini puramente illustrative.

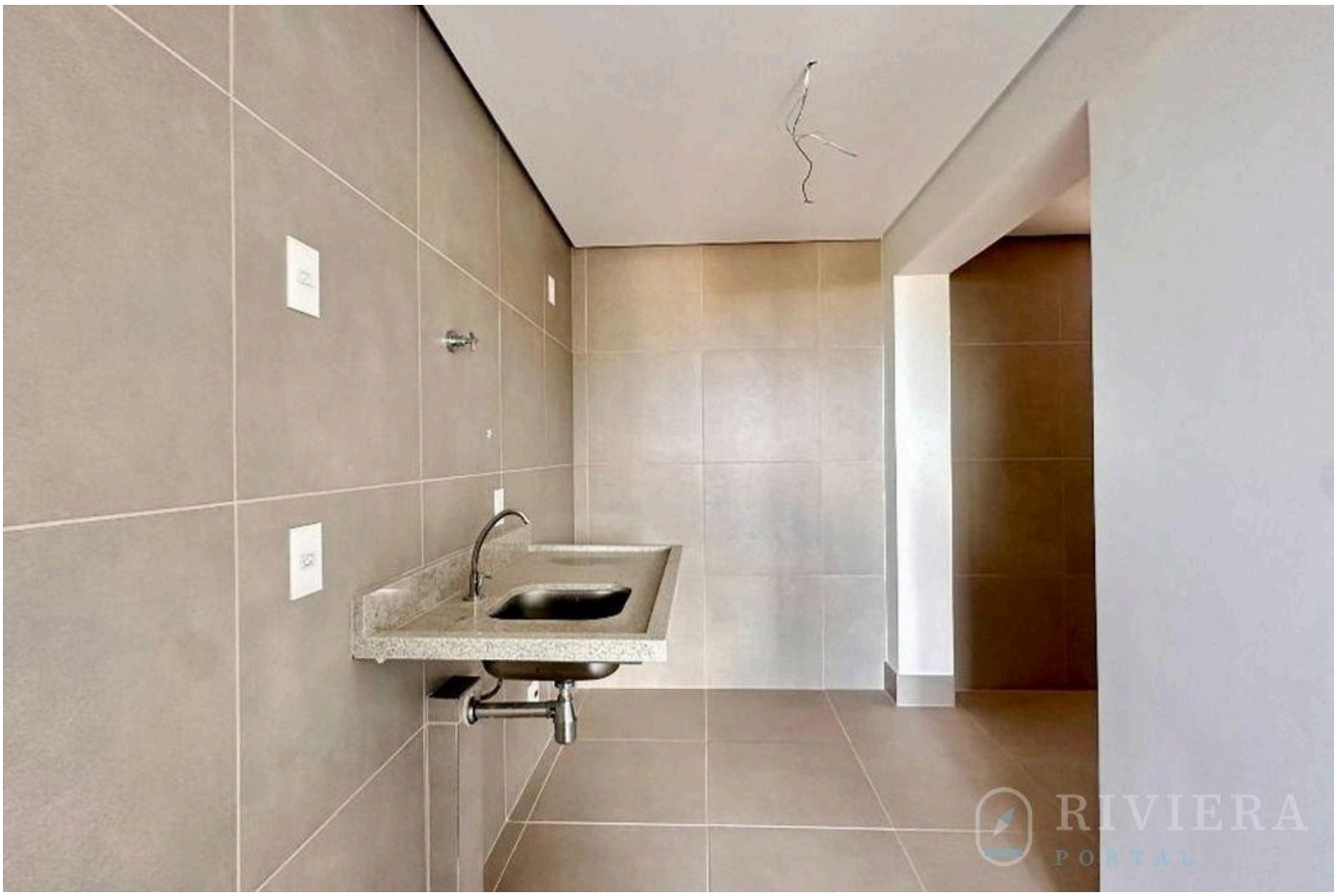



Prezzi e disponibilità soggetti a variazioni senza preavviso. Le informazioni contenute in questo documento possono contenere errori od omissioni e sono soggette a modifiche, vendita anticipata o ritiro dal mercato. Immagini puramente illustrative.

RIVIERA
PORTAL

Wagner Abilio

CRECI a definir

VEDI TUTTE LE FOTO →