RIVIERA PORTAL

APARTAMENTO

JARDIM SÃO LOURENÇO · BERTIOGA

R$ 1.200.000



REF	ÁREA M²
ZY-6135	58

Condomínio R$ 850/mês

Valores e disponibilidade sujeitos a alteração sem aviso prévio. As informações deste documento estão sujeitas a erros, omissões, modificações, venda prévia ou retirada do mercado. Imagens meramente ilustrativas.

APARTAMENTO

Apartamento com 58 m² de área útil, ideal para quem busca praticidade e conforto em localização privilegiada. A unidade oferece distribuição funcional dos ambientes, pensada para maximizar o espaço e proporcionar uma moradia acessível sem abrir mão da qualidade construtiva. Integra um edifício de alto padrão com infraestrutura completa de condomínio.

Localizado na Riviera de São Lourenço, em Bertioga, o imóvel situa-se em uma região reconhecida pela infraestrutura completa, proximidade com belas praias e elevado padrão de qualidade de vida. A Riviera oferece segurança, lazer e acesso a serviços essenciais, tornando este apartamento uma excelente opção para investimento ou primeira moradia.

CARACTERÍSTICAS DO CONDOMÍNIO

- Espaço gourmet
- Piscina adulto
- Piscina int. com sauna
- Salão de jogos para adultos

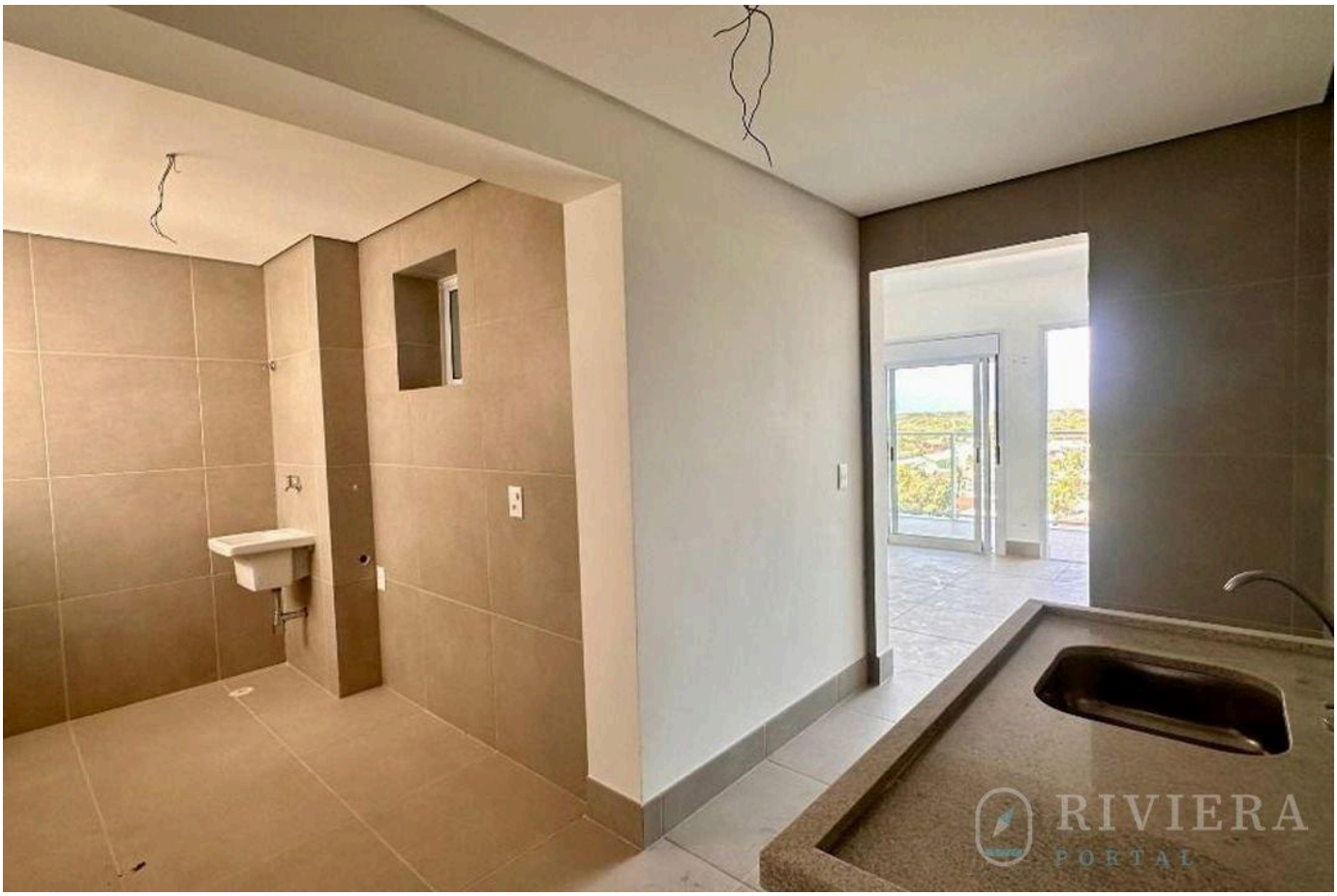

Valores e disponibilidade sujeitos a alteração sem aviso prévio. As informações deste documento estão sujeitas a erros, omissões, modificações, venda prévia ou retirada do mercado. Imagens meramente ilustrativas.





Valores e disponibilidade sujeitos a alteração sem aviso prévio. As informações deste documento estão sujeitas a erros, omissões, modificações, venda prévia ou retirada do mercado. Imagens meramente ilustrativas.





Valores e disponibilidade sujeitos a alteração sem aviso prévio. As informações deste documento estão sujeitas a erros, omissões, modificações, venda prévia ou retirada do mercado. Imagens meramente ilustrativas.



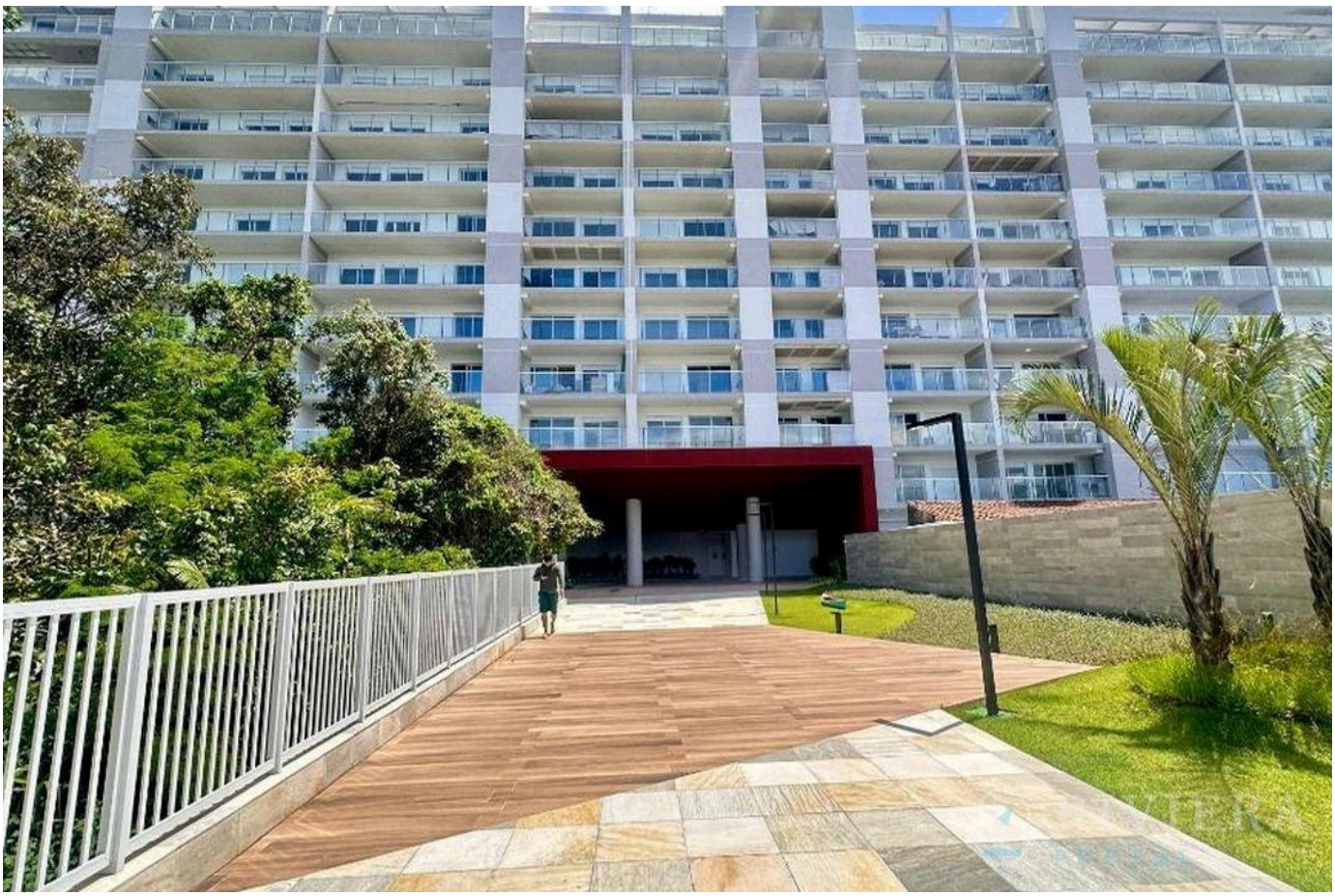

Valores e disponibilidade sujeitos a alteração sem aviso prévio. As informações deste documento estão sujeitas a erros, omissões, modificações, venda prévia ou retirada do mercado. Imagens meramente ilustrativas.





Valores e disponibilidade sujeitos a alteração sem aviso prévio. As informações deste documento estão sujeitas a erros, omissões, modificações, venda prévia ou retirada do mercado. Imagens meramente ilustrativas.

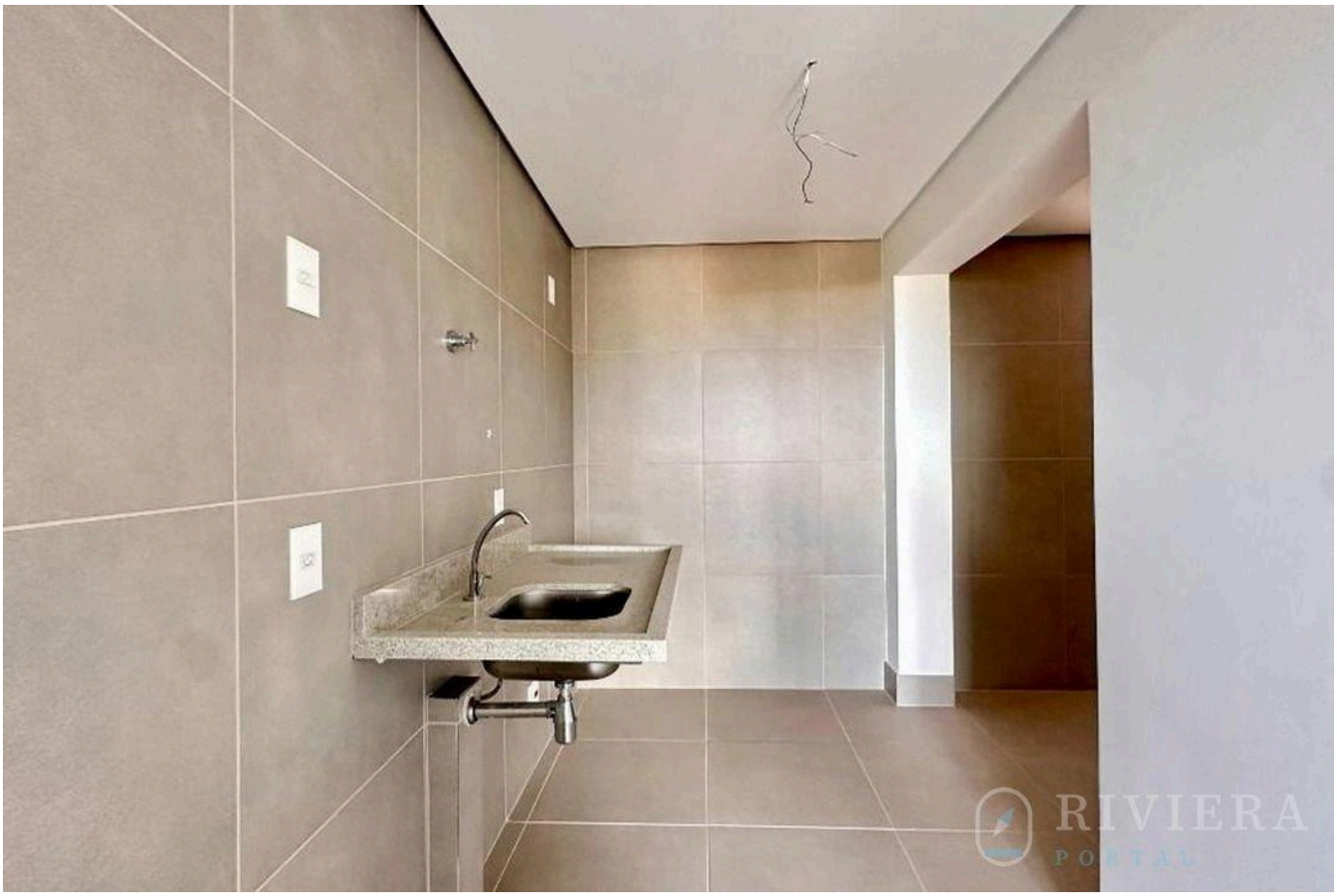



Valores e disponibilidade sujeitos a alteração sem aviso prévio. As informações deste documento estão sujeitas a erros, omissões, modificações, venda prévia ou retirada do mercado. Imagens meramente ilustrativas.

RIVIERA
PORTAL

SEU REFÚGIO NA RIVIERA TE ESPERA

Wagner Abilio

CRECI a definir

VISUALIZAR TODAS AS FOTOS →