RIVIERA PORTAL

APARTAMENTO

JARDIM SÃO LOURENÇO · BERTIOGA

R$ 950.000

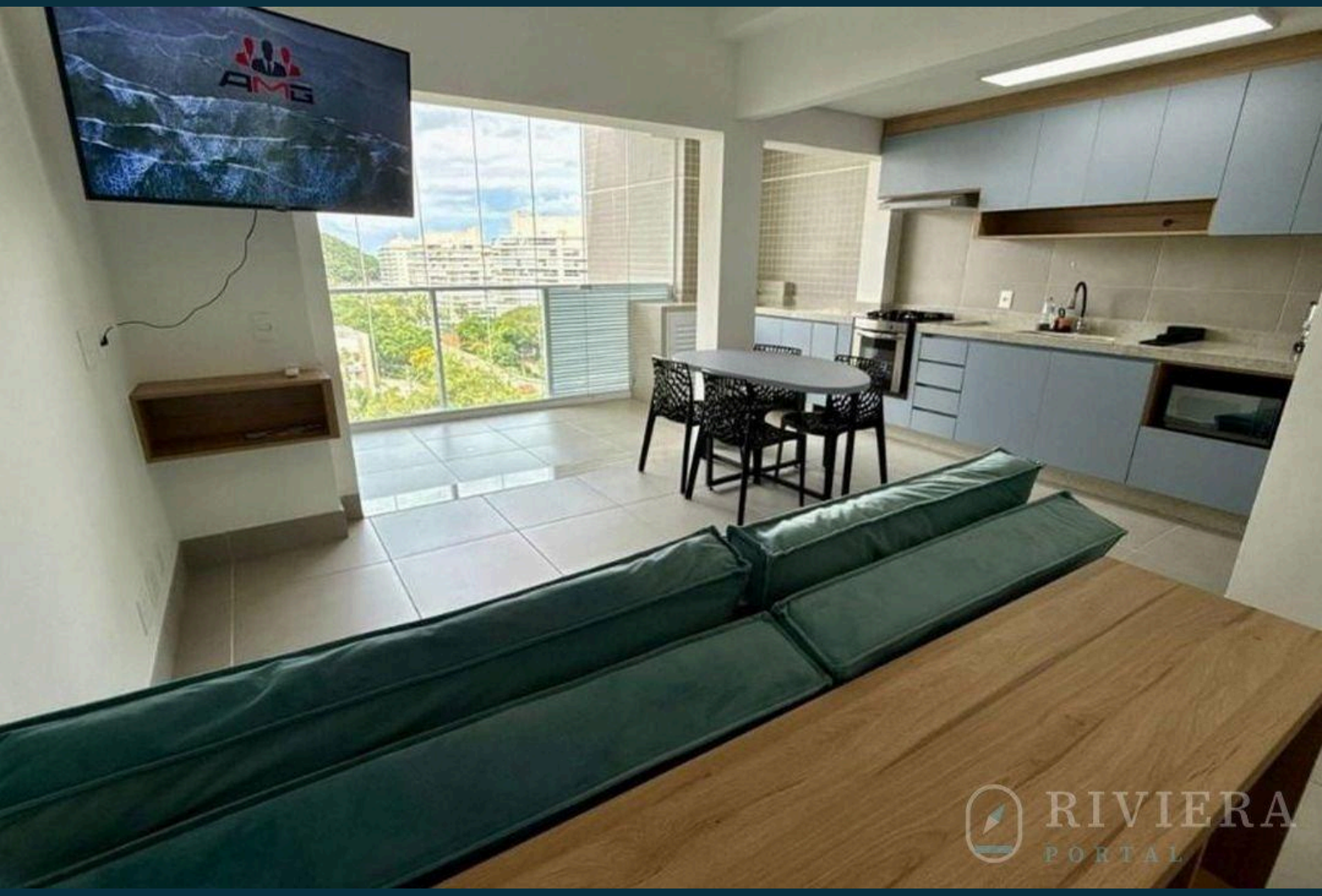

REF
ZY-6129

ÁREA M²
45

Condomínio R$ 650/mês IPTU R$ 180/ano

Valores e disponibilidade sujeitos a alteração sem aviso prévio. As informações deste documento estão sujeitas a erros, omissões, modificações, venda prévia ou retirada do mercado. Imagens meramente ilustrativas.

APARTAMENTO

Apartamento compacto e funcional com 45 m² de área útil, ideal para quem busca um refúgio à beira-mar com praticidade e conforto. O imóvel apresenta ótima distribuição dos ambientes, proporcionando uma experiência residencial de qualidade em espaço otimizado.

Localizado na Riviera de São Lourenço, em Bertioga, o apartamento integra um empreendimento conceituado que oferece infraestrutura completa, proximidade com belas praias e elevado padrão de qualidade de vida. A região é conhecida por sua sofisticação e conveniência, representando uma oportunidade de investimento imobiliário sólido no litoral paulista.

CARACTERÍSTICAS DO CONDOMÍNIO

- Espaço gourmet
- Piscina adulto
- Piscina int. com sauna
- Salão de jogos para adultos



Valores e disponibilidade sujeitos a alteração sem aviso prévio. As informações deste documento estão sujeitas a erros, omissões, modificações, venda prévia ou retirada do mercado. Imagens meramente ilustrativas.





Valores e disponibilidade sujeitos a alteração sem aviso prévio. As informações deste documento estão sujeitas a erros, omissões, modificações, venda prévia ou retirada do mercado. Imagens meramente ilustrativas.





Valores e disponibilidade sujeitos a alteração sem aviso prévio. As informações deste documento estão sujeitas a erros, omissões, modificações, venda prévia ou retirada do mercado. Imagens meramente ilustrativas.





Valores e disponibilidade sujeitos a alteração sem aviso prévio. As informações deste documento estão sujeitas a erros, omissões, modificações, venda prévia ou retirada do mercado. Imagens meramente ilustrativas.





Valores e disponibilidade sujeitos a alteração sem aviso prévio. As informações deste documento estão sujeitas a erros, omissões, modificações, venda prévia ou retirada do mercado. Imagens meramente ilustrativas.



Valores e disponibilidade sujeitos a alteração sem aviso prévio. As informações deste documento estão sujeitas a erros, omissões, modificações, venda prévia ou retirada do mercado. Imagens meramente ilustrativas.

RIVIERA
PORTAL

SEU REFÚGIO NA RIVIERA TE ESPERA

Wagner Abilio

CRECI a definir

VISUALIZAR TODAS AS FOTOS →