RIVIERA PORTAL

APARTAMENTO DE 4 DORMITORIOS, 3 DE ELLOS EN SUITE

RIVIERA DE SÃO LOURENÇO · BERTIOGA

R$ 6.890.000 (US$ 1.243.682)



REF	DORMITORIOS	SUITES	PLAZAS	SUPERFICIE M²
ZY-5972	4	3	2	189

Cuota de condominio R$ 4.000/mes Impuesto predial (IPTU) R$ 670/año

Valores y disponibilidad sujetos a cambios sin previo aviso. La información de este documento está sujeta a errores, omisiones, modificaciones, venta previa o retiro del mercado. Imágenes meramente ilustrativas.

APARTAMENTO DE 4 DORMITORIOS, 3 DE ELLOS EN SUITE

Apartamento de 4 dormitorios, 3 de ellos en suite, distribuido en 189 m² de superficie útil. La propiedad cuenta con 2 plazas de garaje cubiertas y ofrece aire acondicionado en los dormitorios y sala de estar, garantizando confort térmico en todos los ambientes principales. La unidad se integra en un edificio de alto nivel, equipado con infraestructura completa para sus residentes. Ubicado en la Riviera de São Lourenço, en Bertioga, el apartamento se beneficia de la infraestructura completa, proximidad a hermosas playas y el elevado nivel de calidad de vida que caracterizan este reconocido emprendimiento. Una excelente opción para quienes buscan confort, seguridad y acceso a las mejores amenidades del litoral paulista.

CARACTERÍSTICAS DE LA UNIDAD

- Aire acondicionado – Dormitorios
- Aire acondicionado – Sala

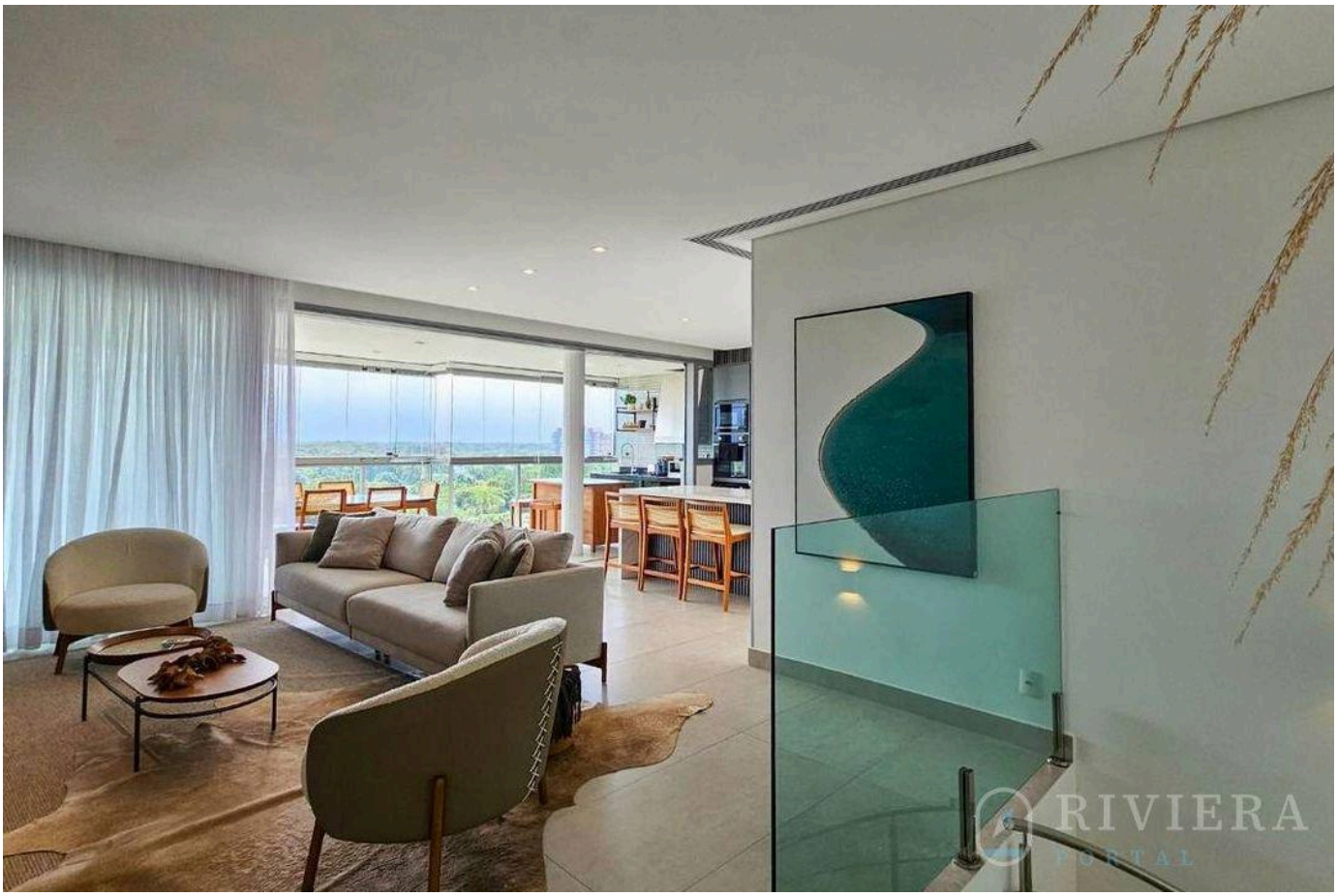

Valores y disponibilidad sujetos a cambios sin previo aviso. La información de este documento está sujeta a errores, omisiones, modificaciones, venta previa o retiro del mercado. Imágenes meramente ilustrativas.





Valores y disponibilidad sujetos a cambios sin previo aviso. La información de este documento está sujeta a errores, omisiones, modificaciones, venta previa o retiro del mercado. Imágenes meramente ilustrativas.





Valores y disponibilidad sujetos a cambios sin previo aviso. La información de este documento está sujeta a errores, omisiones, modificaciones, venta previa o retiro del mercado. Imágenes meramente ilustrativas.

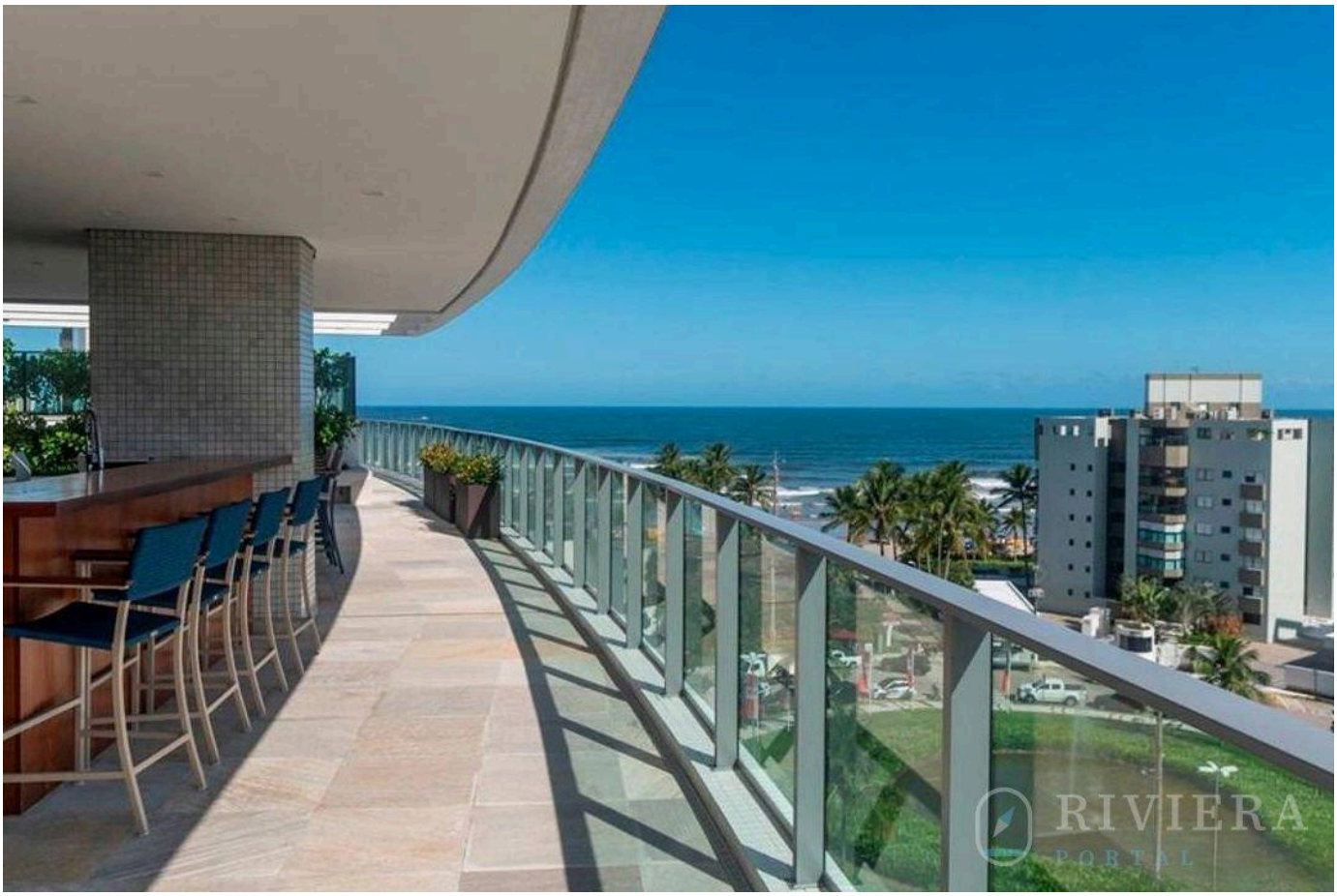

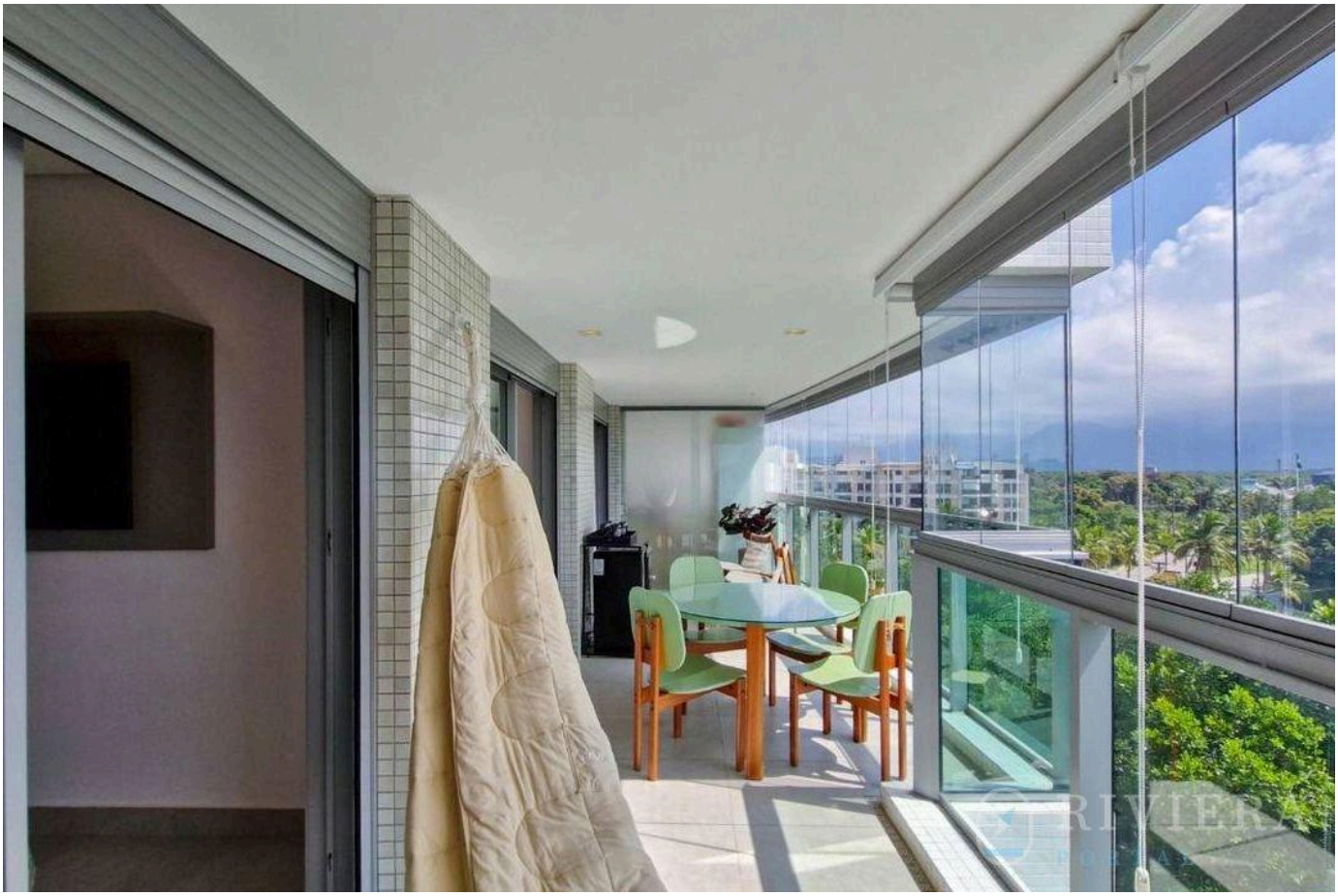

Valores y disponibilidad sujetos a cambios sin previo aviso. La información de este documento está sujeta a errores, omisiones, modificaciones, venta previa o retiro del mercado. Imágenes meramente ilustrativas.



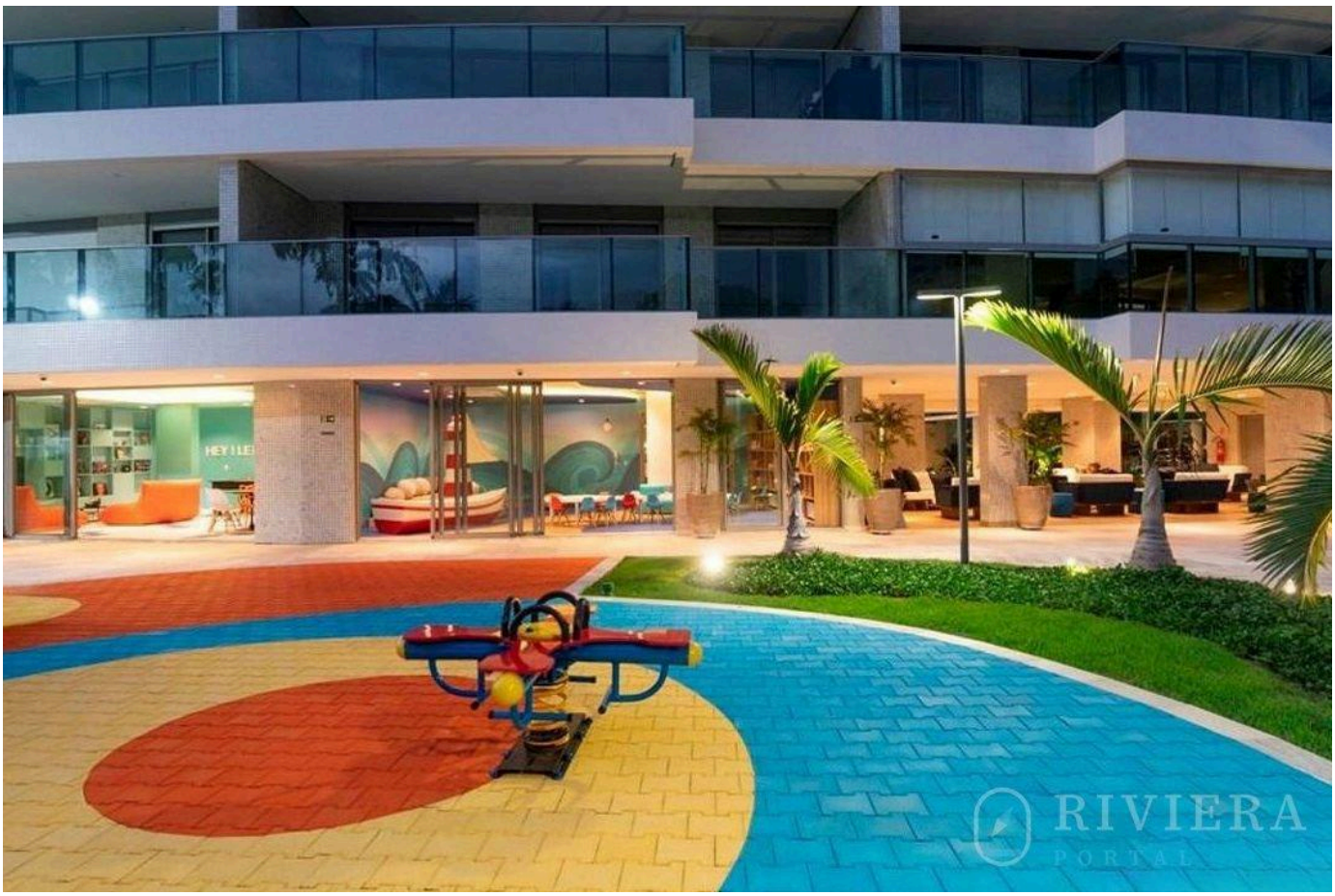

Valores y disponibilidad sujetos a cambios sin previo aviso. La información de este documento está sujeta a errores, omisiones, modificaciones, venta previa o retiro del mercado. Imágenes meramente ilustrativas.





Valores y disponibilidad sujetos a cambios sin previo aviso. La información de este documento está sujeta a errores, omisiones, modificaciones, venta previa o retiro del mercado. Imágenes meramente ilustrativas.





Valores y disponibilidad sujetos a cambios sin previo aviso. La información de este documento está sujeta a errores, omisiones, modificaciones, venta previa o retiro del mercado. Imágenes meramente ilustrativas.





Valores y disponibilidad sujetos a cambios sin previo aviso. La información de este documento está sujeta a errores, omisiones, modificaciones, venta previa o retiro del mercado. Imágenes meramente ilustrativas.





Valores y disponibilidad sujetos a cambios sin previo aviso. La información de este documento está sujeta a errores, omisiones, modificaciones, venta previa o retiro del mercado. Imágenes meramente ilustrativas.





Valores y disponibilidad sujetos a cambios sin previo aviso. La información de este documento está sujeta a errores, omisiones, modificaciones, venta previa o retiro del mercado. Imágenes meramente ilustrativas.

RIVIERA
PORTAL

Wagner Abilio

CRECI a definir

VER TODAS LAS FOTOS →