RIVIERA PORTAL

CASA DE 5 SUITES CON 9 PLAZAS DE GARAJE

R$ 10.800.000 (US$ 1.949.458)



REF	DORMITORIOS	SUITES	PLAZAS	SUPERFICIE M²
ZY-5896	5	5	9	487

Cuota de condominio R$ 1.400/mes Impuesto predial (IPTU) R$ 1.000/año

Valores y disponibilidad sujetos a cambios sin previo aviso. La información de este documento está sujeta a errores, omisiones, modificaciones, venta previa o retiro del mercado. Imágenes meramente ilustrativas.

CASA DE 5 SUITES CON 9 PLAZAS DE GARAJE

Casa de lujo con 5 dormitorios en suite distribuidos en 660 m² de superficie construida. La propiedad cuenta con 9 plazas de garaje cubiertas, ofreciendo comodidad y practicidad para una familia amplia o recepción de huéspedes. El inmueble presenta acabado refinado y layout funcional, pensado para quien valora sofisticación y bienestar.

Ubicada en el Módulo 26 de Riviera de São Lourenço, en Bertioga, la residencia se beneficia de la infraestructura completa del emprendimiento, proximidad a hermosas playas y alto nivel de calidad de vida que caracteriza la región. Se trata de un domicilio privilegiado para quien busca exclusividad y confort en el litoral paulista.



Valores y disponibilidad sujetos a cambios sin previo aviso. La información de este documento está sujeta a errores, omisiones, modificaciones, venta previa o retiro del mercado. Imágenes meramente ilustrativas.

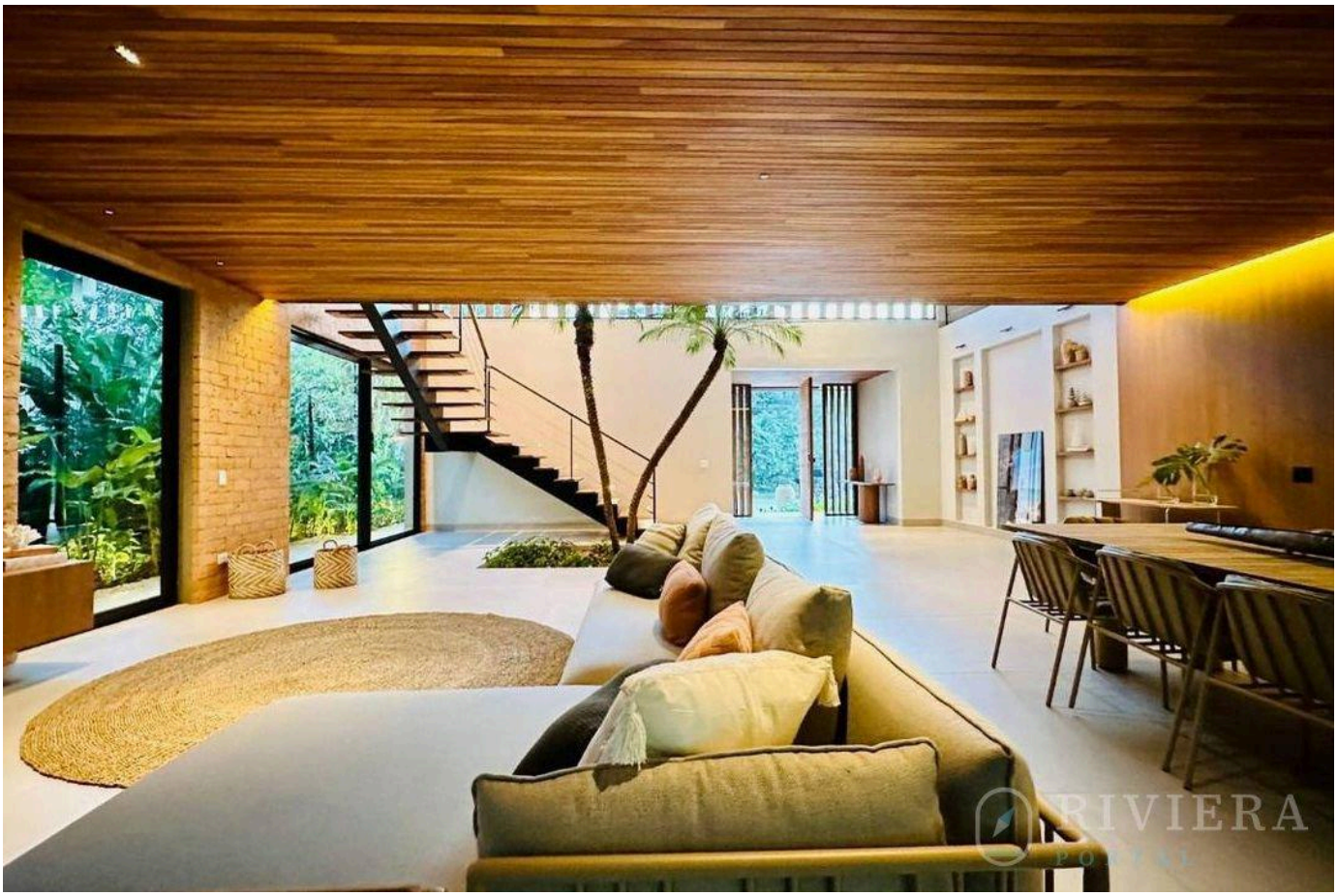



Valores y disponibilidad sujetos a cambios sin previo aviso. La información de este documento está sujeta a errores, omisiones, modificaciones, venta previa o retiro del mercado. Imágenes meramente ilustrativas.

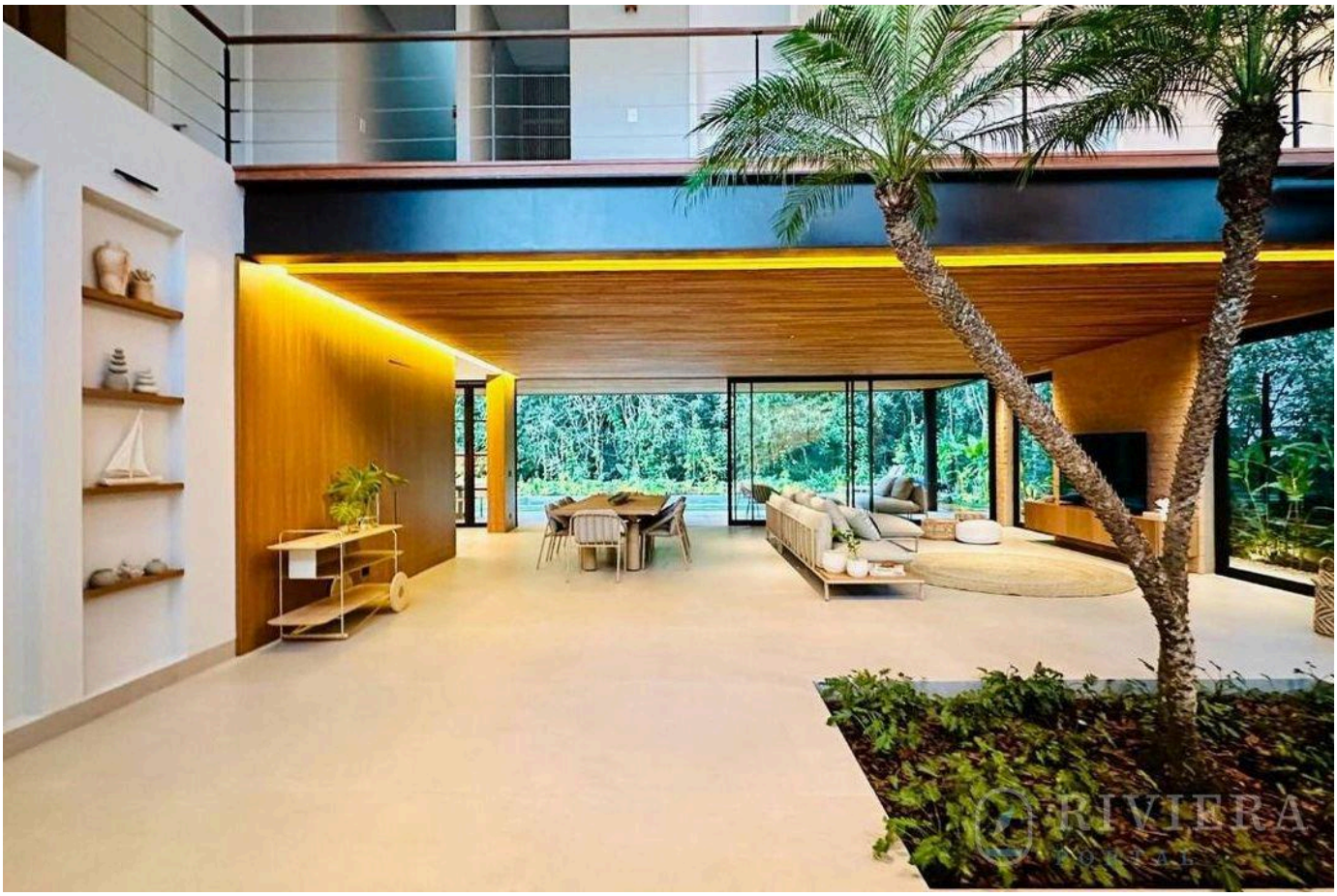



Valores y disponibilidad sujetos a cambios sin previo aviso. La información de este documento está sujeta a errores, omisiones, modificaciones, venta previa o retiro del mercado. Imágenes meramente ilustrativas.





Valores y disponibilidad sujetos a cambios sin previo aviso. La información de este documento está sujeta a errores, omisiones, modificaciones, venta previa o retiro del mercado. Imágenes meramente ilustrativas.

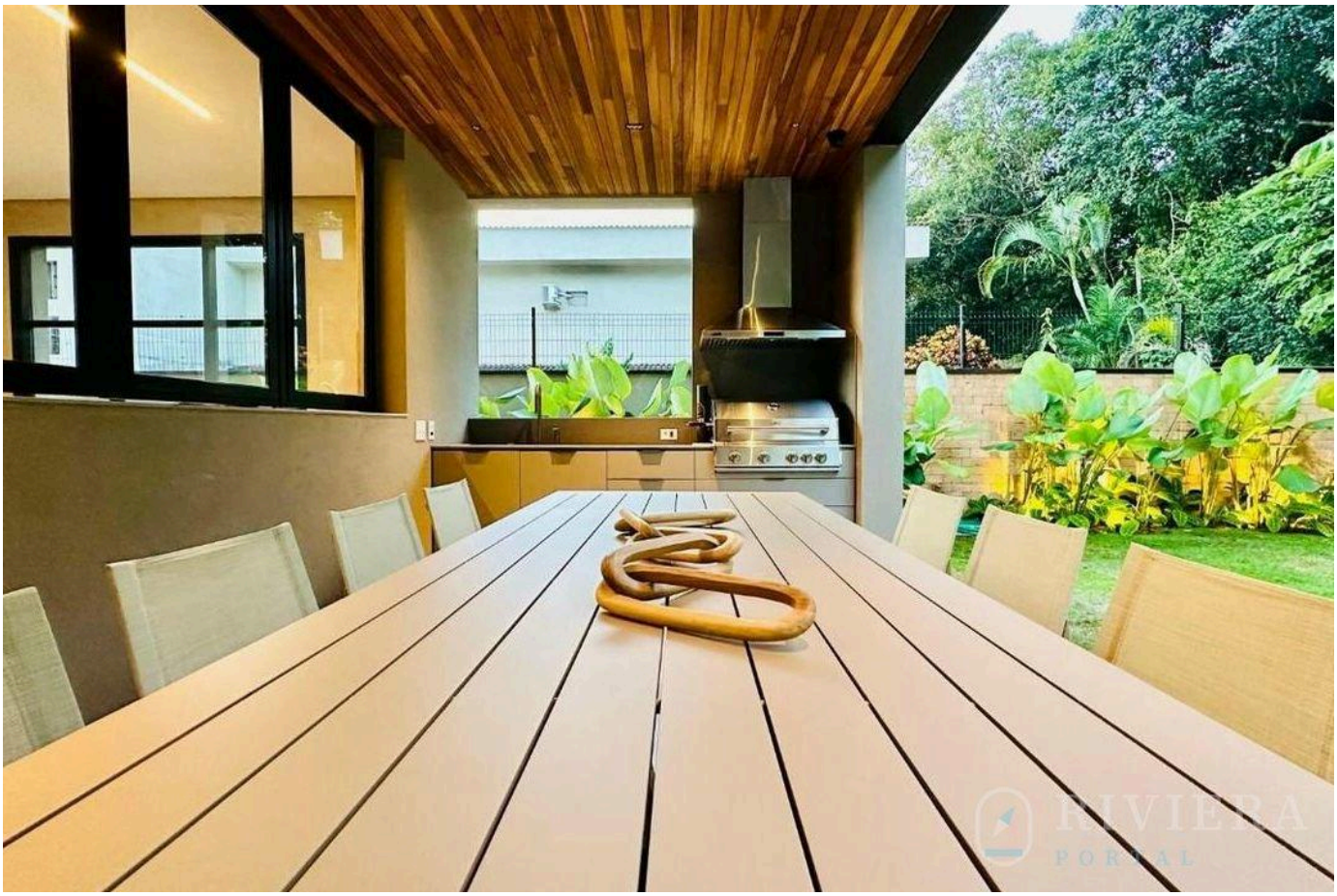



Valores y disponibilidad sujetos a cambios sin previo aviso. La información de este documento está sujeta a errores, omisiones, modificaciones, venta previa o retiro del mercado. Imágenes meramente ilustrativas.



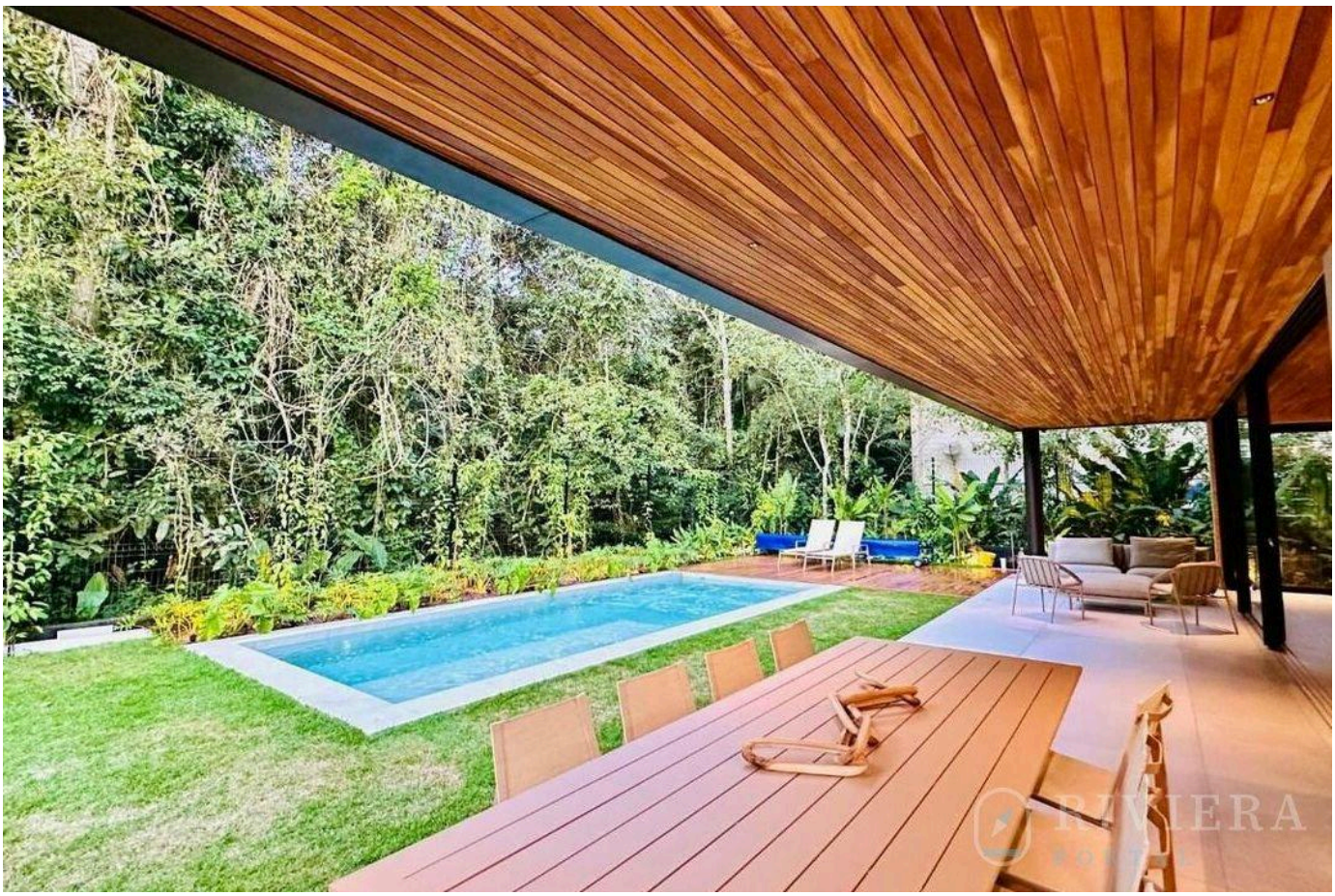

Valores y disponibilidad sujetos a cambios sin previo aviso. La información de este documento está sujeta a errores, omisiones, modificaciones, venta previa o retiro del mercado. Imágenes meramente ilustrativas.

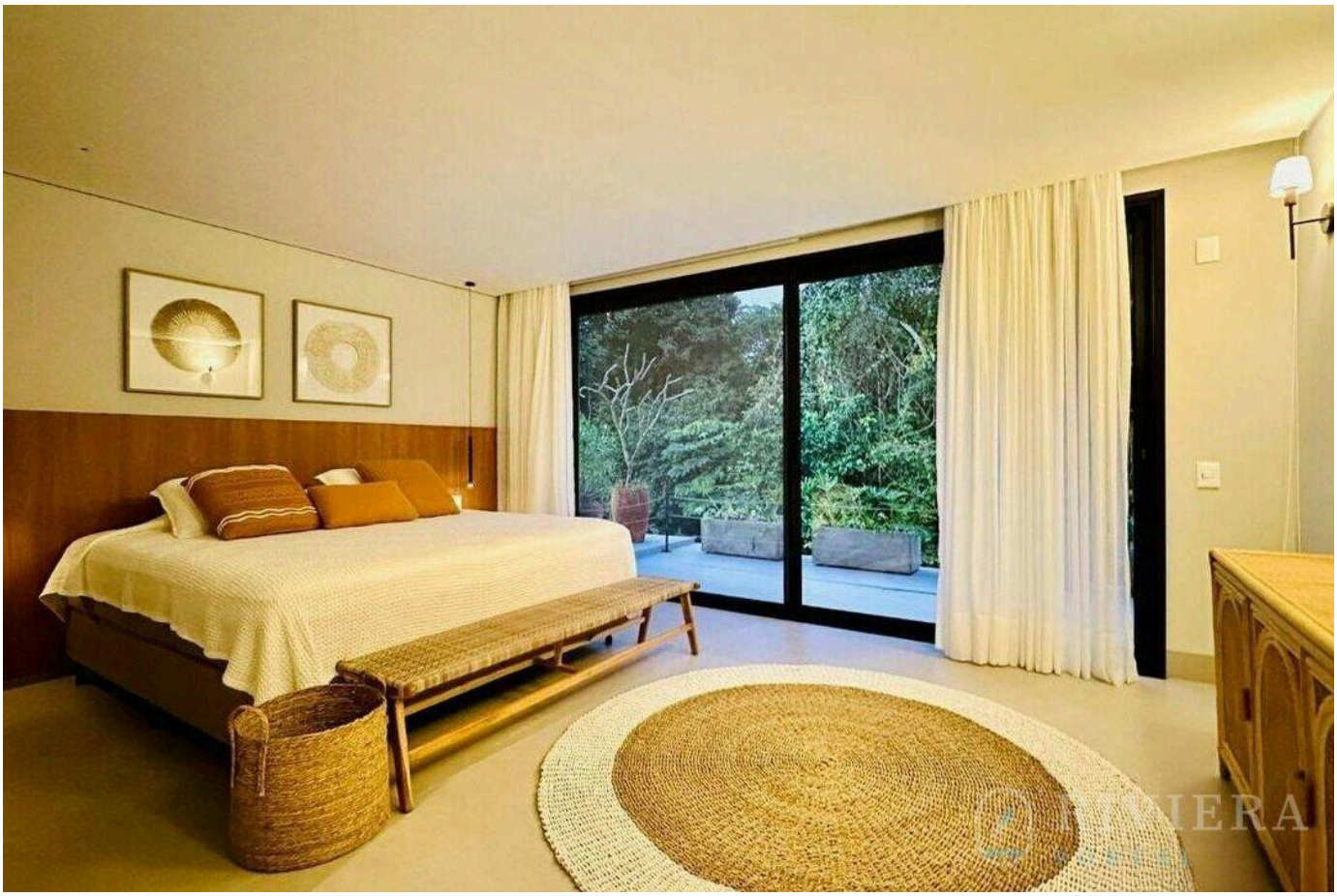

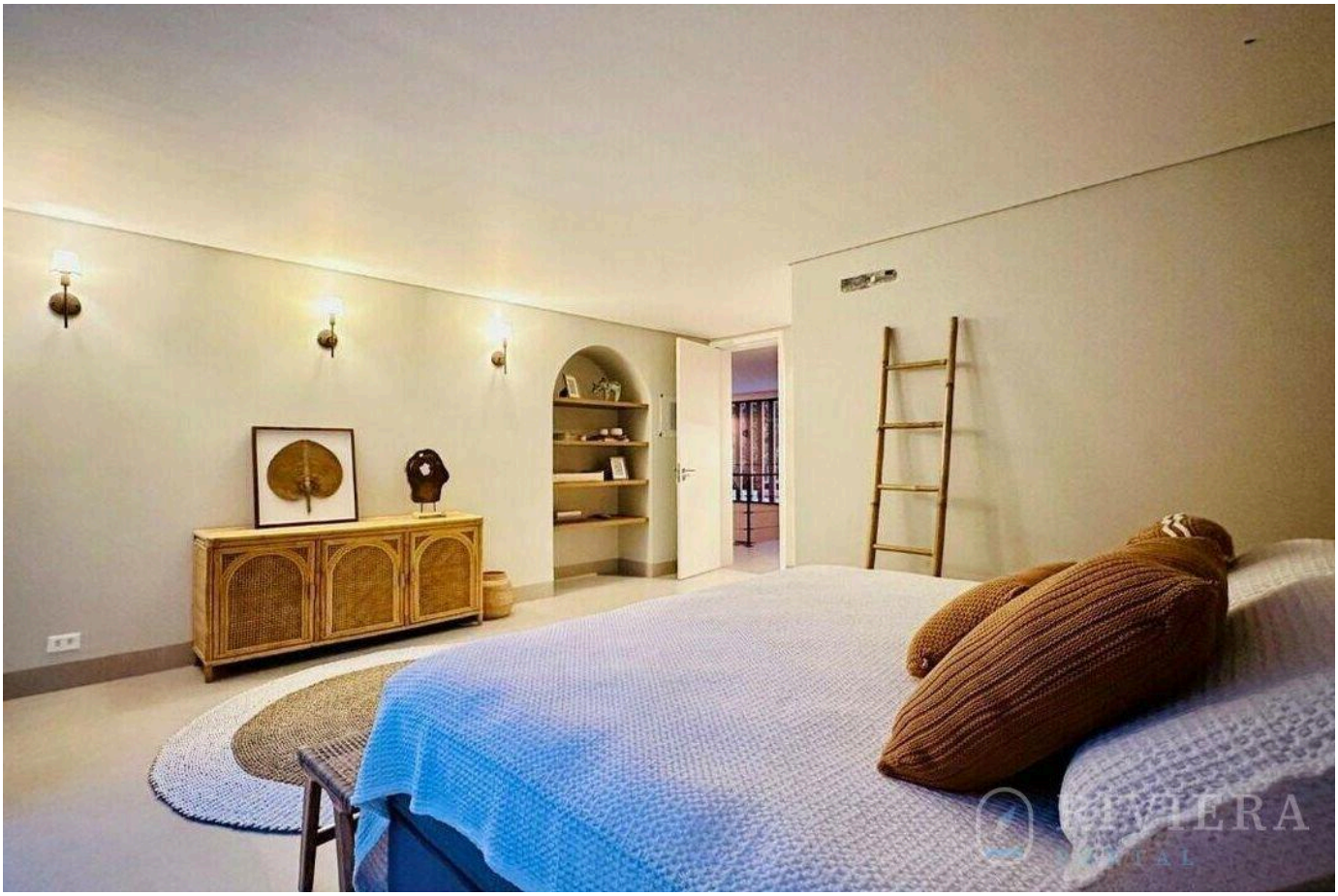

Valores y disponibilidad sujetos a cambios sin previo aviso. La información de este documento está sujeta a errores, omisiones, modificaciones, venta previa o retiro del mercado. Imágenes meramente ilustrativas.





Valores y disponibilidad sujetos a cambios sin previo aviso. La información de este documento está sujeta a errores, omisiones, modificaciones, venta previa o retiro del mercado. Imágenes meramente ilustrativas.

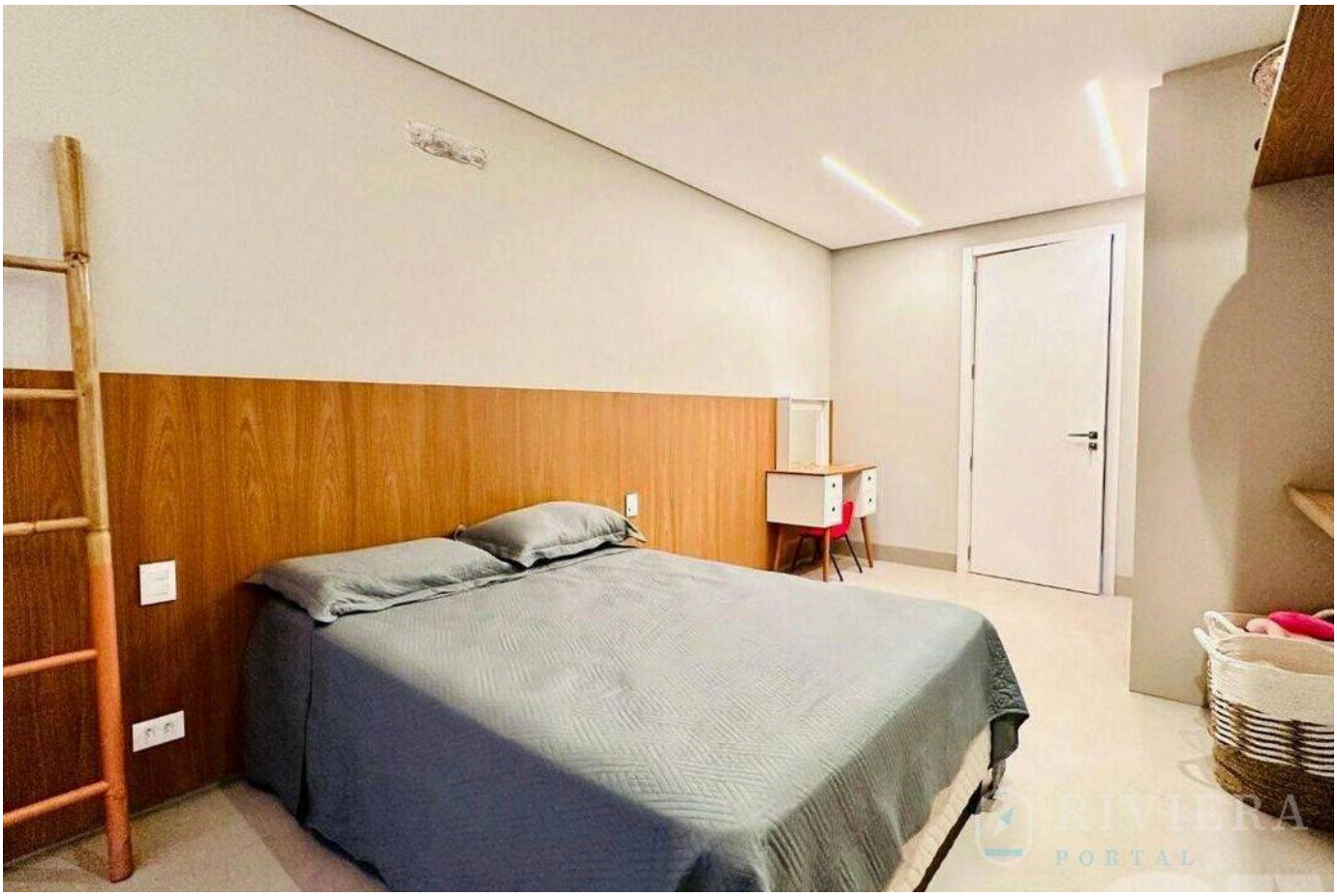



Valores y disponibilidad sujetos a cambios sin previo aviso. La información de este documento está sujeta a errores, omisiones, modificaciones, venta previa o retiro del mercado. Imágenes meramente ilustrativas.



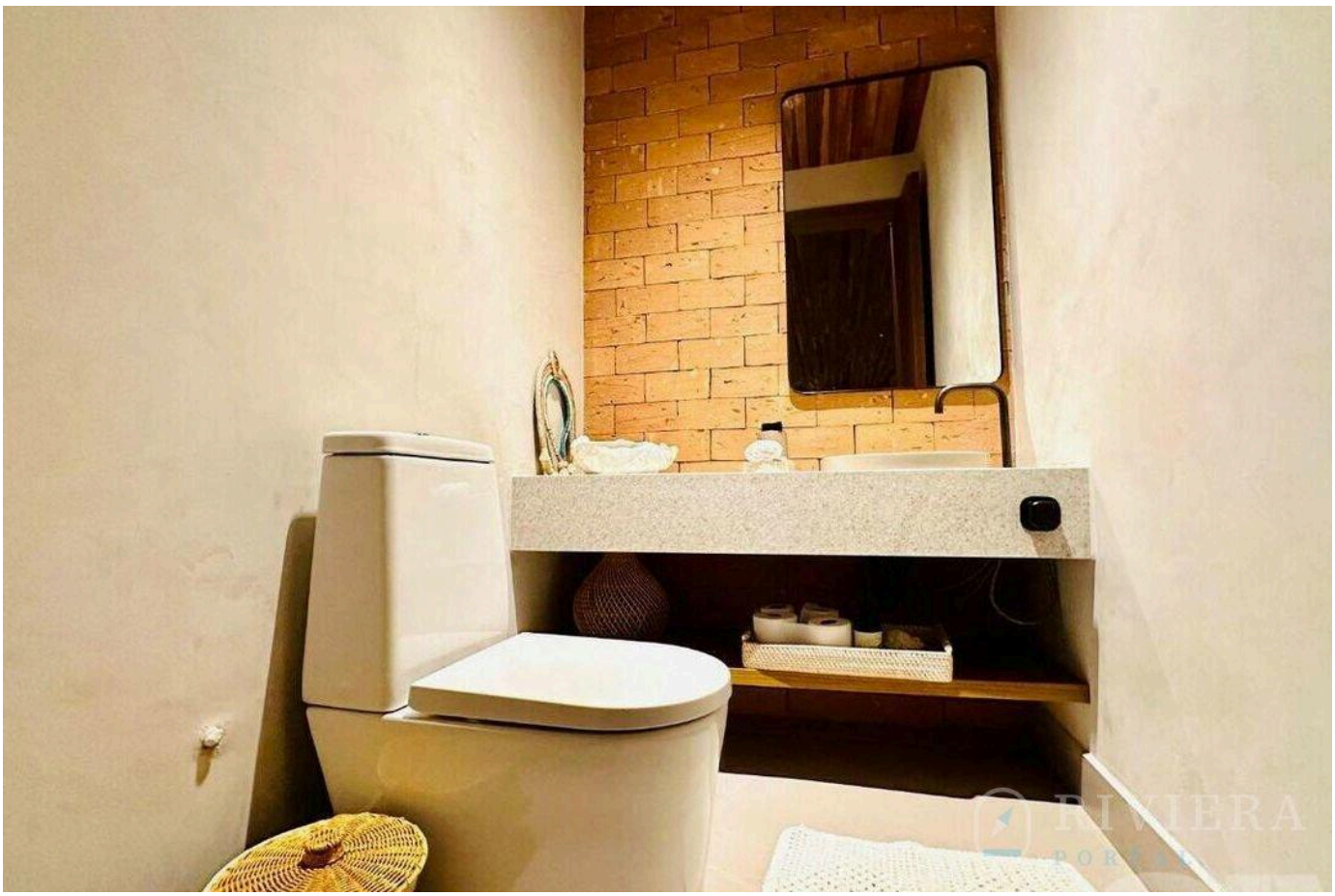

Valores y disponibilidad sujetos a cambios sin previo aviso. La información de este documento está sujeta a errores, omisiones, modificaciones, venta previa o retiro del mercado. Imágenes meramente ilustrativas.

RIVIERA
PORTAL

Wagner Abilio

CRECI a definir

VER TODAS LAS FOTOS →