Riviera de São Lourenço منزل فاخر في

R$ 2.700.000 (US$ 487,365)



المرجع	غرف النوم	أجنحة	مواقف	المساحة م²
ZY-5862	4	2	5	196

رسوم المجمع R$ 1.491 شهرياً ضريبة العقار (IPTU) R$ 611 سنوياً

الأسعار والتوفر قابلة للتغيير دون إشعار مسبق. المعلومات الواردة في هذا المستند قد تتضمن أخطاء أو سهواً، وهي عرضة للتعديل أو البيع المسبق أو السحب من السوق. الصور لأغراض توضيحية فقط.

منزل فاخر في Riviera de São Lourenço

مسكن عالي المستوى يتميز بـ 4 غرف نوم، اثنتان منها بحمام خاص، على مساحة 781 م² من المساحة المفيدة. يوفر المنزل 5 مواقف سيارات مغطاة، مما يوفر الراحة والأمان للمركبات. تم تصميم المساحات الداخلية بسخاء، مع توفير مناطق للترفيه والتجمعات العائلية، مما يعكس مشروعاً مصمماً للعيش الراقي.

يقع المنزل في Módulo 22 من Riviera de São Lourenço في برتيوجا، وتستفيد الممتلكات من البنية التحتية الكاملة والقرب من الشواطئ الجميلة ومستوى الحياة الراقي الذي يميز هذا الوجهة الساحلية المرموقة في ولاية سان باولو. يندمج العقار بسلاسة مع المجتمع، مما يوفر الأمان والترفيه وتجربة سكنية متميزة.



الأسعار والتوفر قابلة للتغيير دون إشعار مسبق. المعلومات الواردة في هذا المستند قد تتضمن أخطاء أو سهواً، وهي عرضة للتعديل أو البيع المسبق أو السحب من السوق. الصور لأغراض توضيحية فقط.

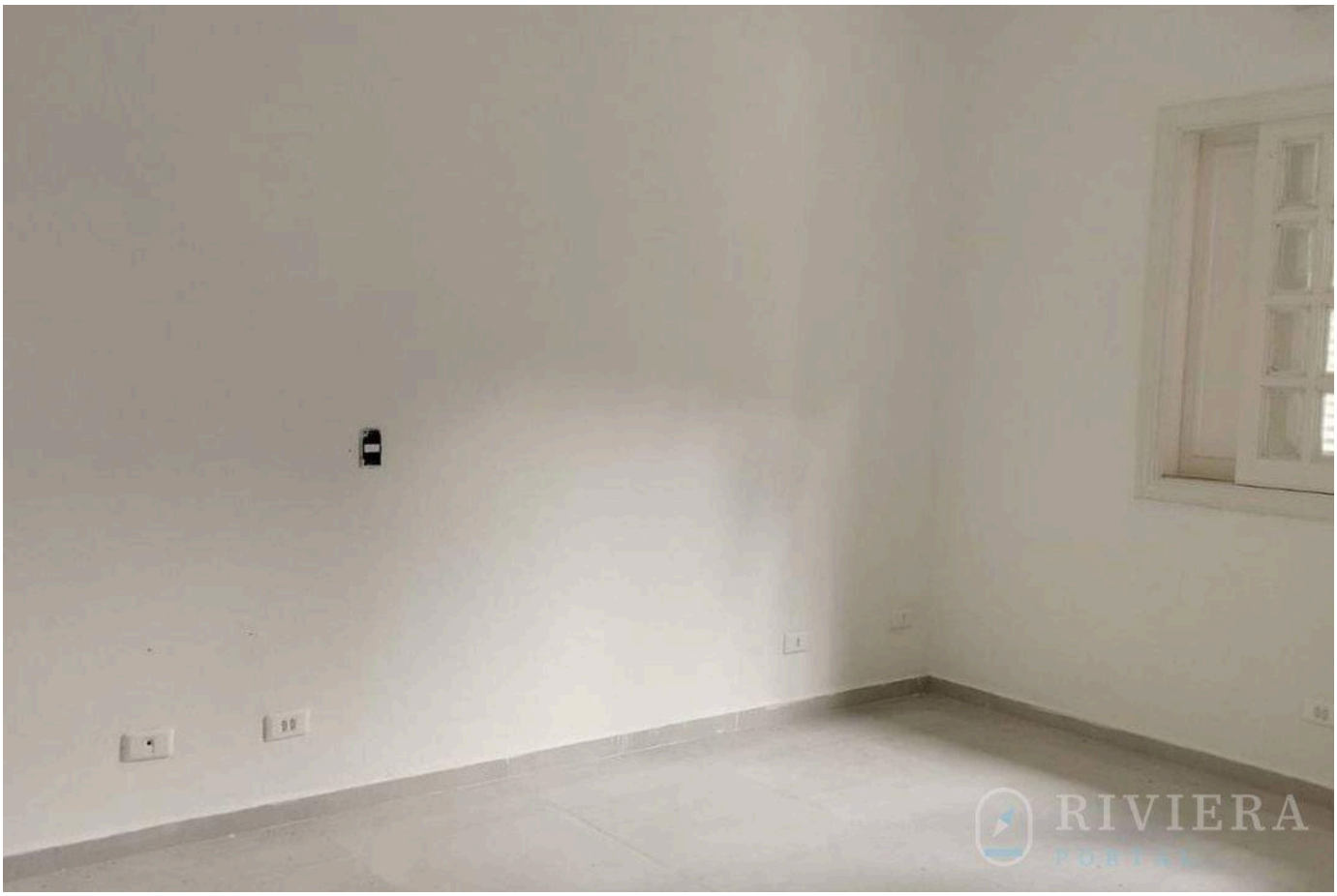



الأسعار والتوفر قابلة للتغيير دون إشعار مسبق. المعلومات الواردة في هذا المستند قد تتضمن أخطاء أو سهواً، وهي عرضة للتعديل أو البيع المسبق أو السحب من السوق. الصور لأغراض توضيحية فقط.





الأسعار والتوفر قابلة للتغيير دون إشعار مسبق. المعلومات الواردة في هذا المستند قد تتضمن أخطاء أو سهواً، وهي عرضة للتعديل أو البيع المسبق أو السحب من السوق. الصور لأغراض توضيحية فقط.





الأسعار والتوفر قابلة للتغيير دون إشعار مسبق. المعلومات الواردة في هذا المستند قد تتضمن أخطاء أو سهواً، وهي عرضة للتعديل أو البيع المسبق أو السحب من السوق. الصور لأغراض توضيحية فقط.

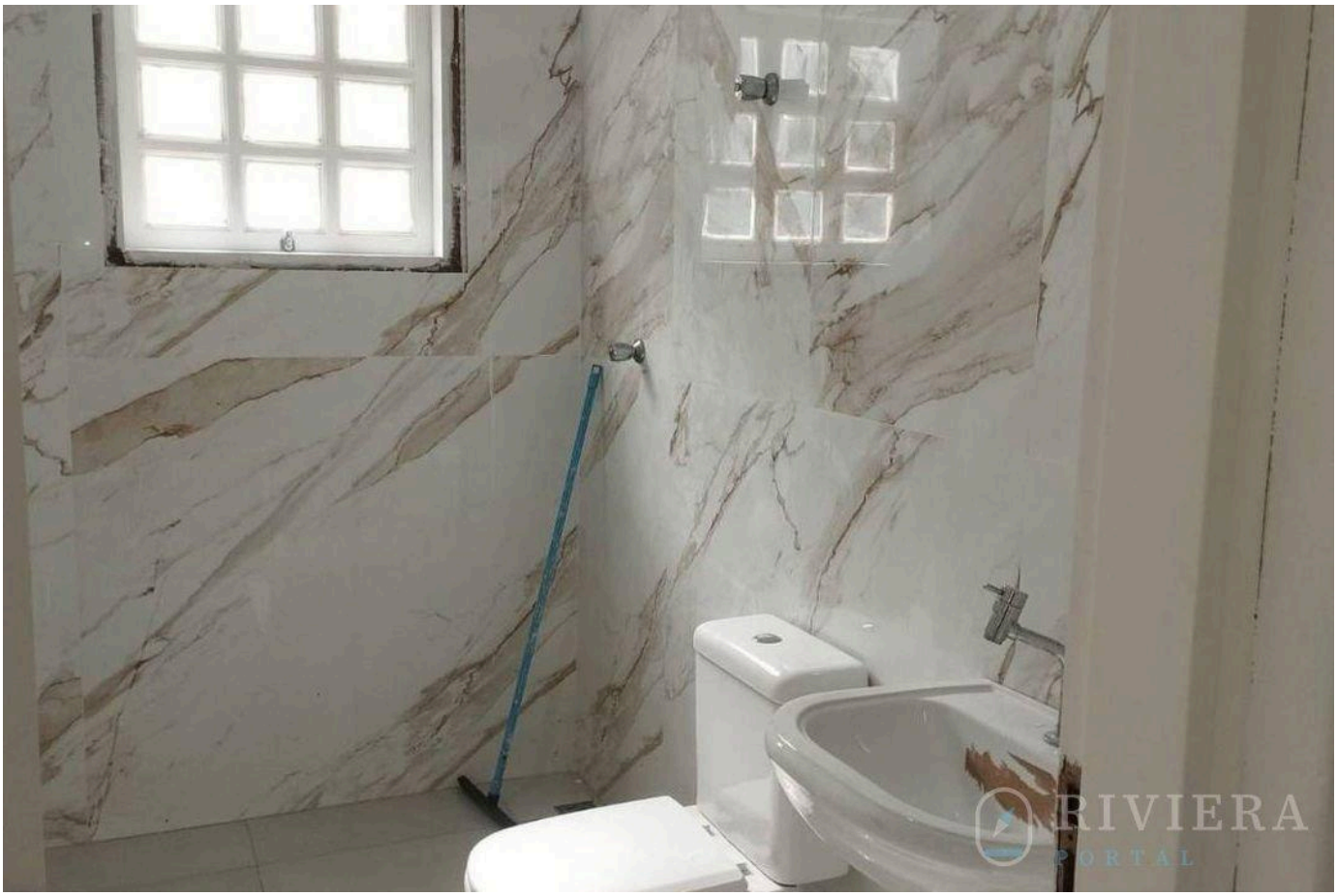



الأسعار والتوفر قابلة للتغيير دون إشعار مسبق. المعلومات الواردة في هذا المستند قد تتضمن أخطاء أو سهواً، وهي عرضة للتعديل أو البيع المسبق أو السحب من السوق. الصور لأغراض توضيحية فقط.

RIVIERA
PORTAL

Wagner Abilio

CRECI a definir

عرض جميع الصور ←

RIVIERAPORTAL.COM.BR