RIVIERA
PORTAL

# APPARTAMENTO CON 5 CAMERE DA LETTO

RIVIERA DE SÃO LOURENÇO · BERTIOGA

**R$ 5.300.000** (€ 874.097)



| RIF. | CAMERE DA LETTO | SUITE | POSTI AUTO | SUPERFICIE M² |
|---|---|---|---|---|
| ZY-5803 | 5 | 3 | 2 | 147 |

Spese condominiali R$ 2.800/mese  Imposta immobiliare (IPTU) R$ 732/anno



Prezzi e disponibilità soggetti a variazioni senza preavviso. Le informazioni contenute in questo documento possono contenere errori od omissioni e sono soggette a modifiche, vendita anticipata o ritiro dal mercato. Immagini puramente illustrative.

# APPARTAMENTO CON 5 CAMERE DA LETTO

Raffinato appartamento con 5 camere da letto, di cui 3 suite, sviluppato su 147 m² di superficie calpestabile. La proprietà offre comfort con aria condizionata nelle camere da letto e nel soggiorno, oltre a 2 posti auto coperti in garage. Inserito in edificio di lusso dotato di infrastrutture complete: piscina per adulti, piscina riscaldata, piscina per bambini, palestra attrezzata, barbecue nelle aree comuni, sala eventi, sala giochi per adulti, rastrelliera per biciclette, ludoteca e servizio spiaggia esclusivo.

Situato a Riviera de São Lourenço, a Bertioga, l'appartamento si trova in condominio di prestigio riconosciuto per l'infrastruttura completa, la vicinanza a spiagge raffinate e l'elevato standard di qualità della vita. Una soluzione ideale per chi ricerca una residenza spaziosa in uno dei più esclusivi sviluppi residenziali della costa dello stato di San Paolo.

## CARATTERISTICHE DELL'UNITÀ

- Climatizzazione – Camere da letto
- Climatizzazione – Soggiorno

## CARATTERISTICHE DEL CONDOMINIO

- Palestra attrezzata
- Parcheggio biciclette
- Ludoteca
- Barbecue nelle aree comuni
- Piscina per adulti
- Piscina riscaldata
- Piscina per bambini
- Sala eventi
- Sala giochi per adulti
- Servizio spiaggia






Prezzi e disponibilità soggetti a variazioni senza preavviso. Le informazioni contenute in questo documento possono contenere errori od omissioni e sono soggette a modifiche, vendita anticipata o ritiro dal mercato. Immagini puramente illustrative.







Prezzi e disponibilità soggetti a variazioni senza preavviso. Le informazioni contenute in questo documento possono contenere errori od omissioni e sono soggette a modifiche, vendita anticipata o ritiro dal mercato. Immagini puramente illustrative.

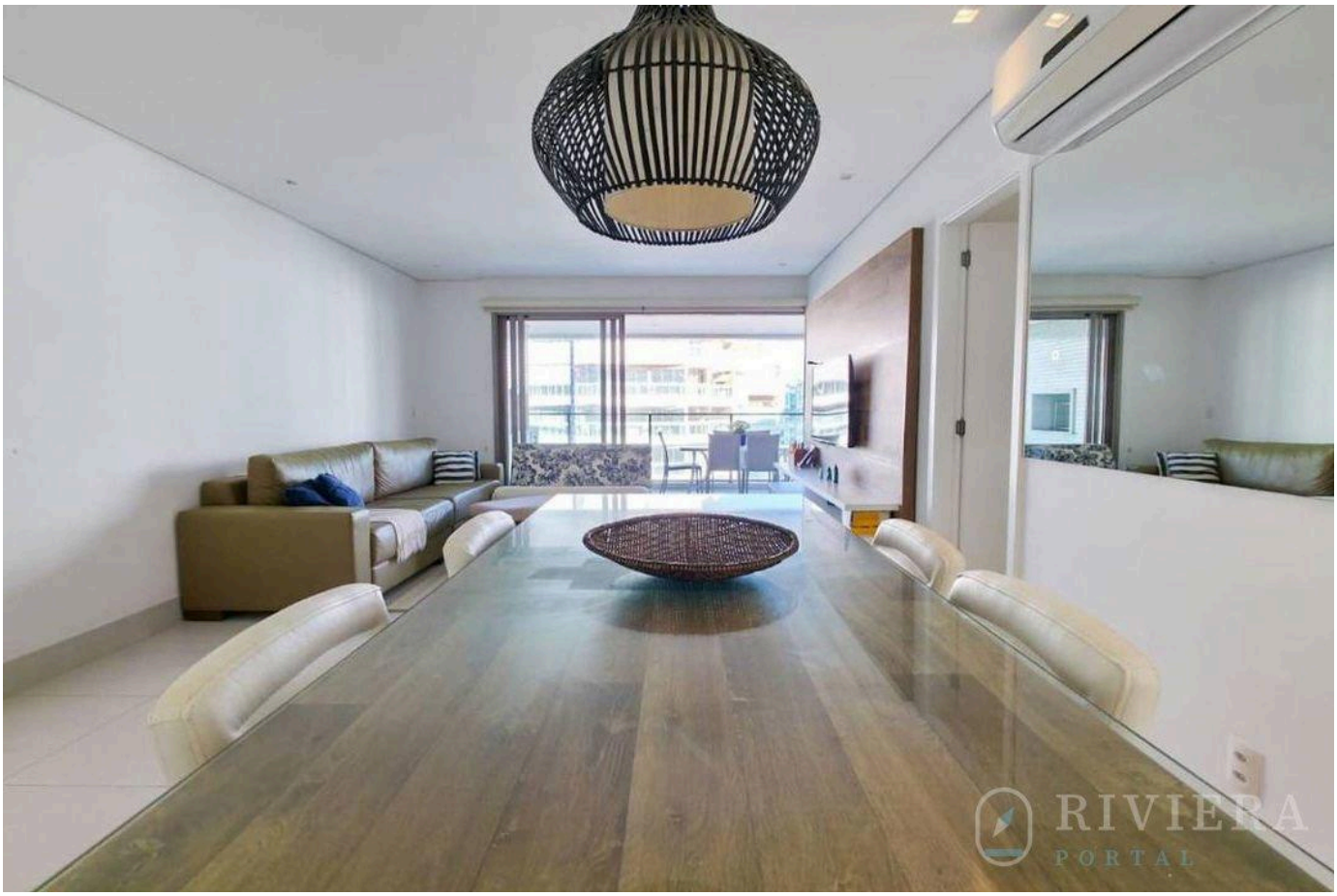


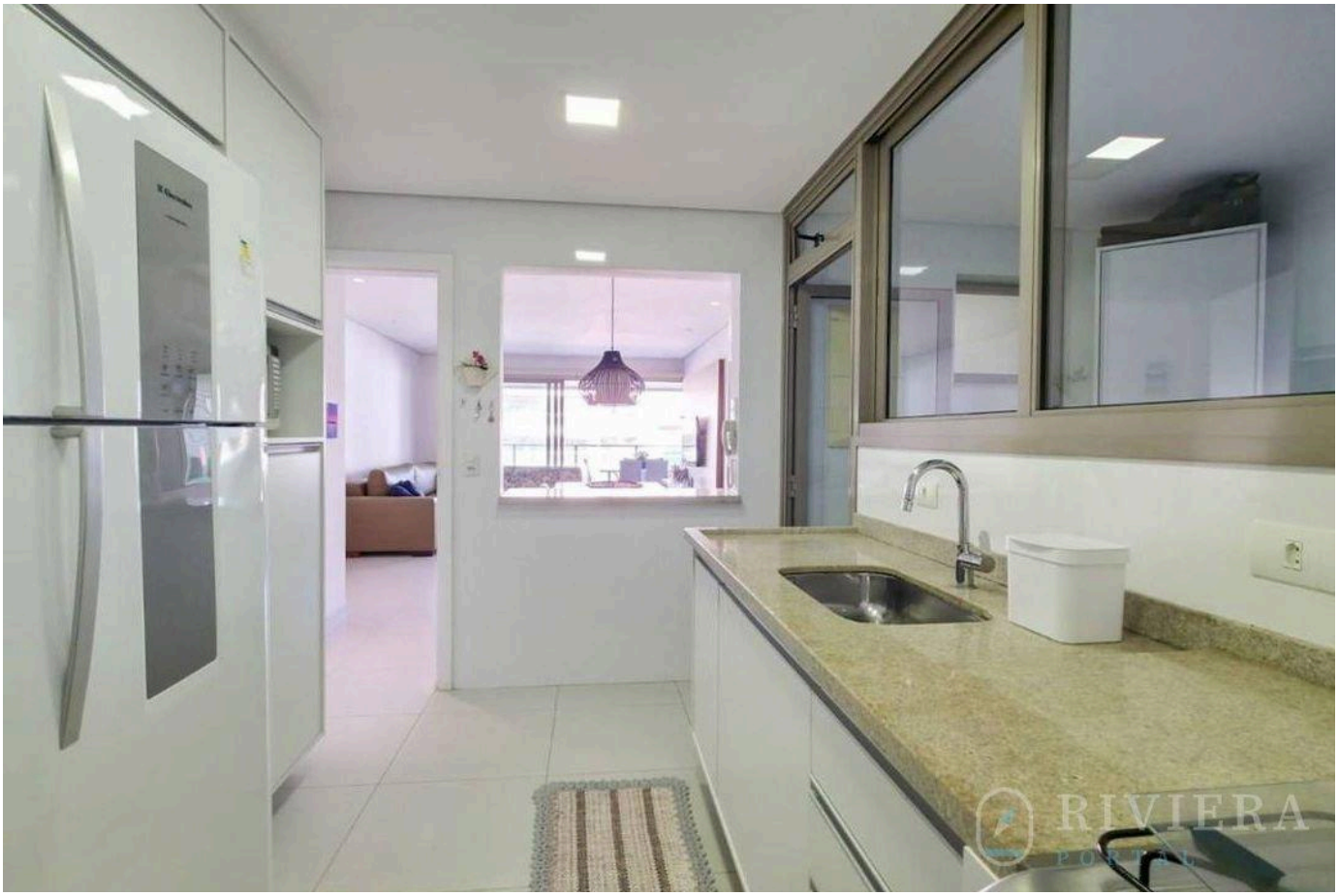




Prezzi e disponibilità soggetti a variazioni senza preavviso. Le informazioni contenute in questo documento possono contenere errori od omissioni e sono soggette a modifiche, vendita anticipata o ritiro dal mercato. Immagini puramente illustrative.







Prezzi e disponibilità soggetti a variazioni senza preavviso. Le informazioni contenute in questo documento possono contenere errori od omissioni e sono soggette a modifiche, vendita anticipata o ritiro dal mercato. Immagini puramente illustrative.

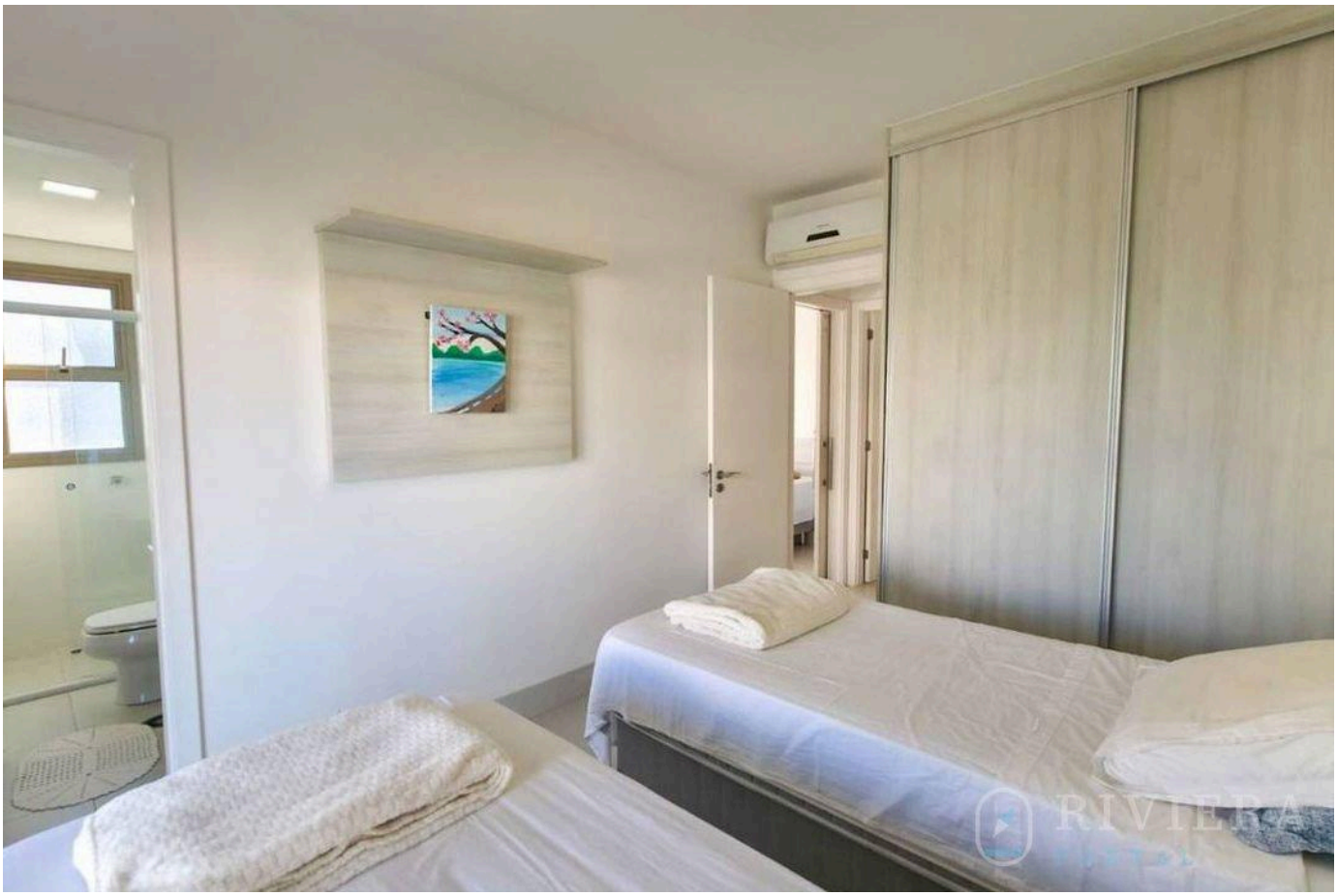





Prezzi e disponibilità soggetti a variazioni senza preavviso. Le informazioni contenute in questo documento possono contenere errori od omissioni e sono soggette a modifiche, vendita anticipata o ritiro dal mercato. Immagini puramente illustrative.







Prezzi e disponibilità soggetti a variazioni senza preavviso. Le informazioni contenute in questo documento possono contenere errori od omissioni e sono soggette a modifiche, vendita anticipata o ritiro dal mercato. Immagini puramente illustrative.







Prezzi e disponibilità soggetti a variazioni senza preavviso. Le informazioni contenute in questo documento possono contenere errori od omissioni e sono soggette a modifiche, vendita anticipata o ritiro dal mercato. Immagini puramente illustrative.







Prezzi e disponibilità soggetti a variazioni senza preavviso. Le informazioni contenute in questo documento possono contenere errori od omissioni e sono soggette a modifiche, vendita anticipata o ritiro dal mercato. Immagini puramente illustrative.

RIVIERA
PORTAL

Wagner Abilio

CRECI a definir

VEDI TUTTE LE FOTO →