RIVIERA
PORTAL

APARTAMENTO

RIVIERA DE SÃO LOURENÇO · BERTIOGA

R$ 6.000.000

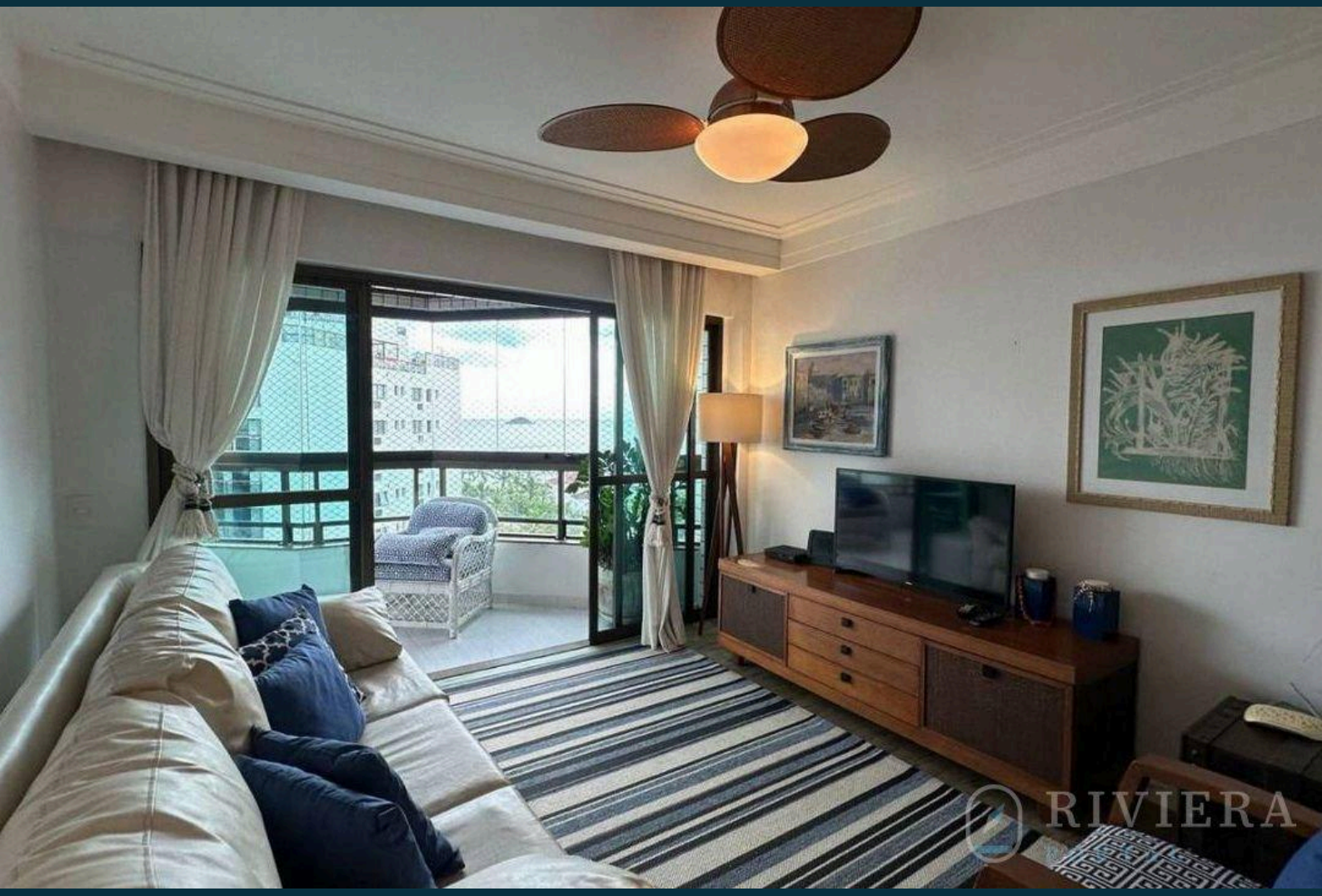

REF	DORMITÓRIOS	SUÍTES	VAGAS	ÁREA M²
ZY-5557	4	3	3	217

Condomínio R$ 4.990/mês IPTU R$ 965/ano

Valores e disponibilidade sujeitos a alteração sem aviso prévio. As informações deste documento estão sujeitas a erros, omissões, modificações, venda prévia ou retirada do mercado. Imagens meramente ilustrativas.

APARTAMENTO

Apartamento com 4 dormitórios, sendo 3 suítes, distribuído em 217 m² de área útil. O imóvel oferece 3 vagas de garagem cobertas, chegando mobiliado com acabamento de alto padrão e ar-condicionado nos dormitórios. A unidade recebe sol da manhã, garantindo luminosidade natural aos ambientes.

Localizado na Riviera de São Lourenço, em Bertioga, o apartamento situa-se em edifício de alto padrão que se destaca pelo elevado padrão construtivo e conveniências. A região oferece infraestrutura completa, proximidade com belas praias e qualidade de vida diferenciada, consolidando-se como um dos endereços mais procurados do litoral paulista.

CARACTERÍSTICAS DA UNIDADE

- Ar-condicionado - Dormitórios
- Mobiliado
- Sol da Manhã

CARACTERÍSTICAS DO CONDOMÍNIO

- Churrasqueira nas áreas comuns
- Pé na Areia
- Piscina adulto
- Piscina infantil
- Salão de festas
- Salão de jogos para adultos
- Sauna Úmida
- Serviço de praia



Valores e disponibilidade sujeitos a alteração sem aviso prévio. As informações deste documento estão sujeitas a erros, omissões, modificações, venda prévia ou retirada do mercado. Imagens meramente ilustrativas.





Valores e disponibilidade sujeitos a alteração sem aviso prévio. As informações deste documento estão sujeitas a erros, omissões, modificações, venda prévia ou retirada do mercado. Imagens meramente ilustrativas.





Valores e disponibilidade sujeitos a alteração sem aviso prévio. As informações deste documento estão sujeitas a erros, omissões, modificações, venda prévia ou retirada do mercado. Imagens meramente ilustrativas.

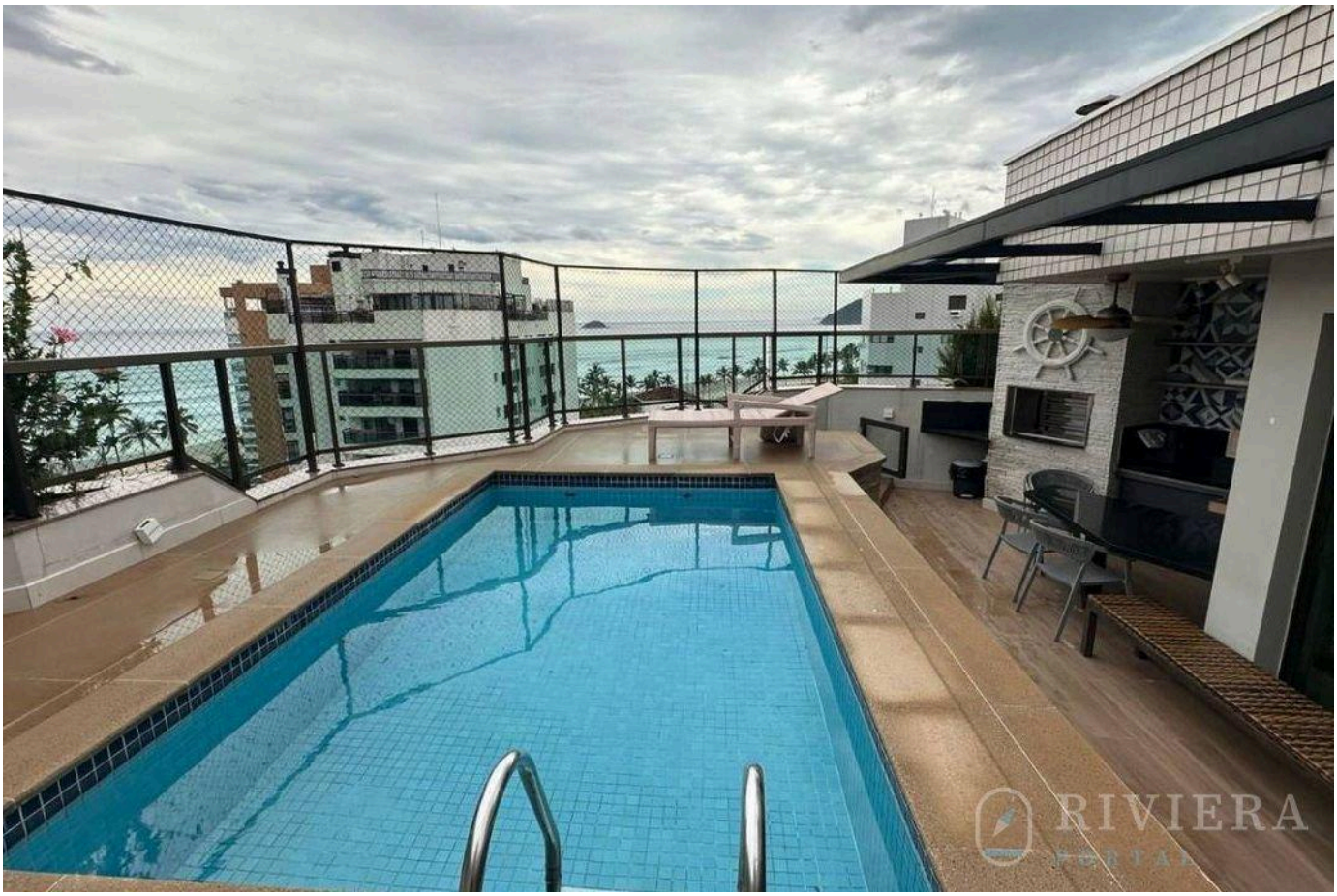



Valores e disponibilidade sujeitos a alteração sem aviso prévio. As informações deste documento estão sujeitas a erros, omissões, modificações, venda prévia ou retirada do mercado. Imagens meramente ilustrativas.





Valores e disponibilidade sujeitos a alteração sem aviso prévio. As informações deste documento estão sujeitas a erros, omissões, modificações, venda prévia ou retirada do mercado. Imagens meramente ilustrativas.

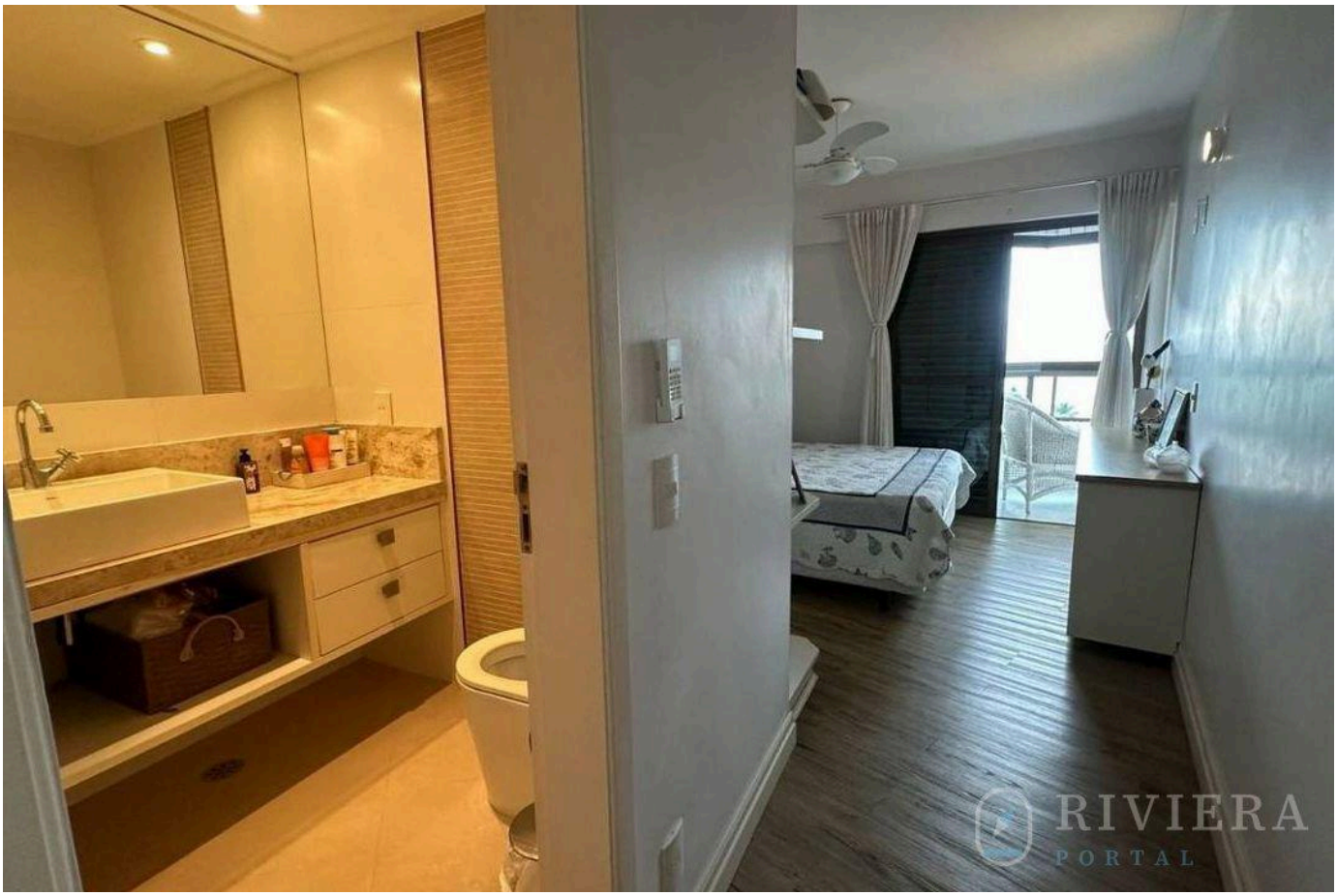



Valores e disponibilidade sujeitos a alteração sem aviso prévio. As informações deste documento estão sujeitas a erros, omissões, modificações, venda prévia ou retirada do mercado. Imagens meramente ilustrativas.





Valores e disponibilidade sujeitos a alteração sem aviso prévio. As informações deste documento estão sujeitas a erros, omissões, modificações, venda prévia ou retirada do mercado. Imagens meramente ilustrativas.



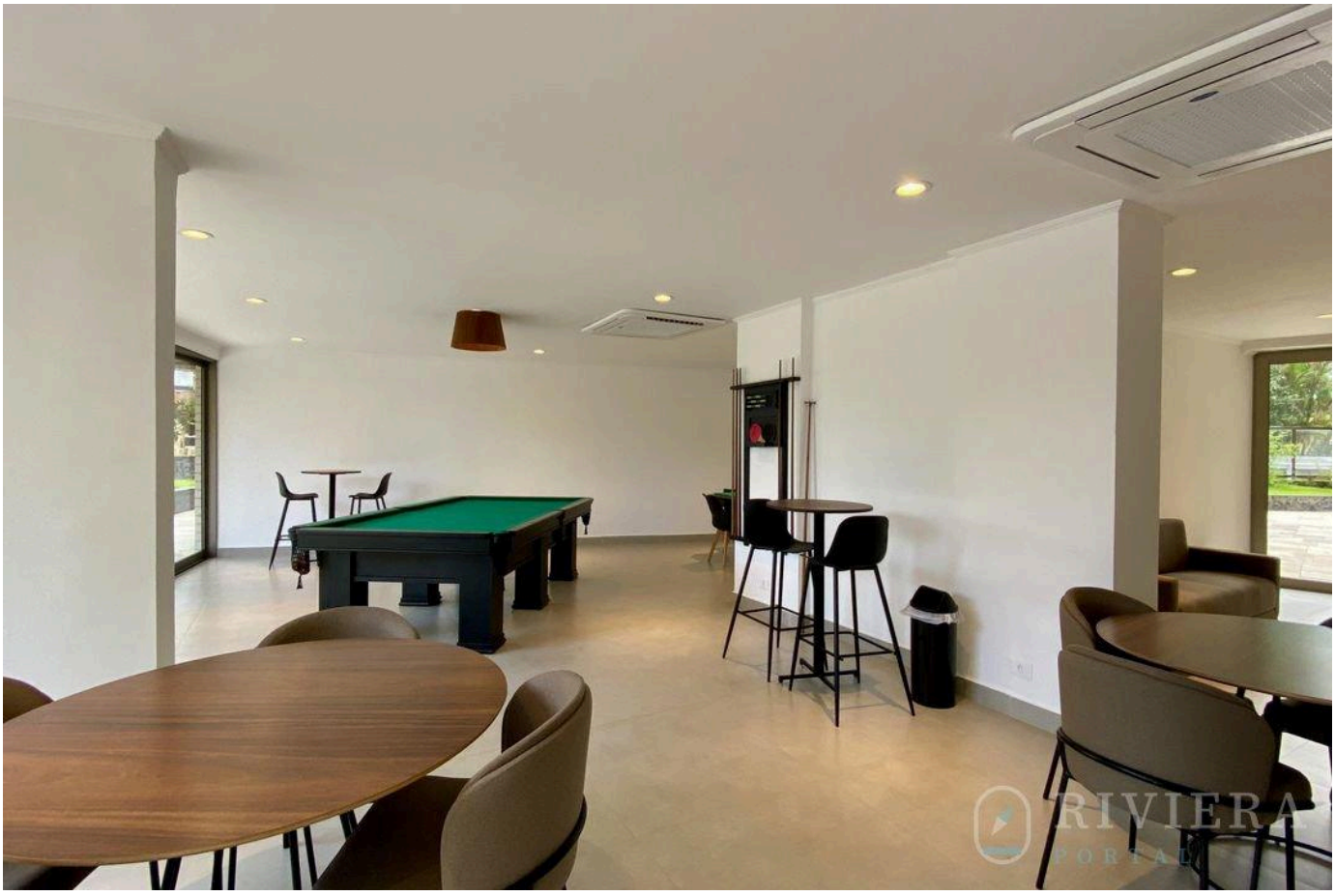

Valores e disponibilidade sujeitos a alteração sem aviso prévio. As informações deste documento estão sujeitas a erros, omissões, modificações, venda prévia ou retirada do mercado. Imagens meramente ilustrativas.





Valores e disponibilidade sujeitos a alteração sem aviso prévio. As informações deste documento estão sujeitas a erros, omissões, modificações, venda prévia ou retirada do mercado. Imagens meramente ilustrativas.





Valores e disponibilidade sujeitos a alteração sem aviso prévio. As informações deste documento estão sujeitas a erros, omissões, modificações, venda prévia ou retirada do mercado. Imagens meramente ilustrativas.

RIVIERA
PORTAL

SEU REFÚGIO NA RIVIERA TE ESPERA

Wagner Abilio

CRECI a definir

VISUALIZAR TODAS AS FOTOS →