RIVIERA PORTAL

# CASA DE 5 SUITES CON PISCINA PRIVADA EN MÓDULO 26

RIVIERA DE SÃO LOURENÇO · BERTIOGA

**R$ 4.800.000** (US$ 866.426)

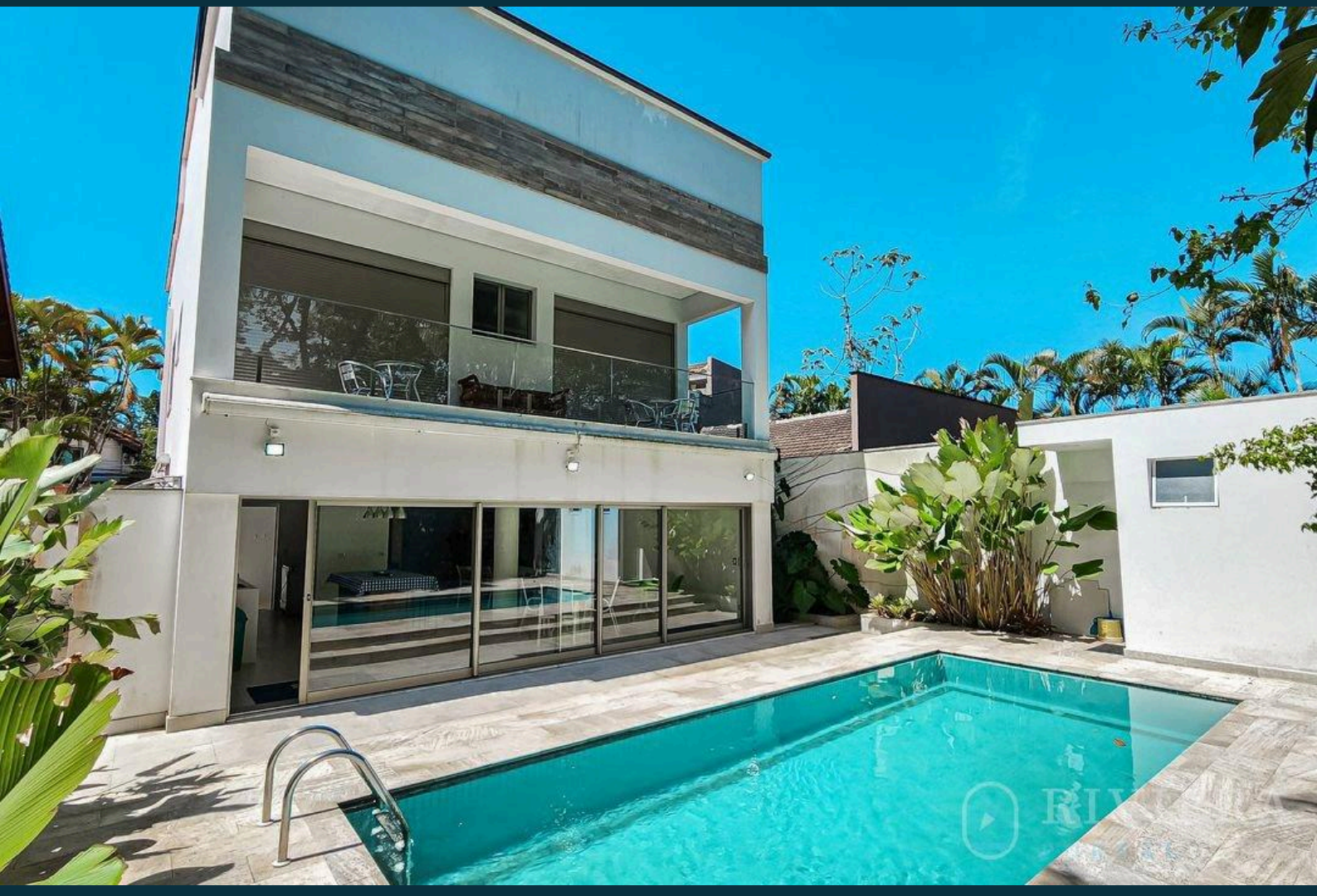

| REF | DORMITORIOS | SUITES | PLAZAS | TERRENO M² |
|---|---|---|---|---|
| ZY-5554 | 5 | 5 | 4 | 420 |

Cuota de condominio R$ 1.000/mes  Impuesto predial (IPTU) R$ 600/año



Valores y disponibilidad sujetos a cambios sin previo aviso. La información de este documento está sujeta a errores, omisiones, modificaciones, venta previa o retiro del mercado. Imágenes meramente ilustrativas.

# CASA DE 5 SUITES CON PISCINA PRIVADA EN MÓDULO 26

Casa de alto nivel con 5 dormitorios en suite, distribuida en 300 m² de superficie construida en un terreno de 420 m². La propiedad cuenta con 2 plazas de garaje cubiertas y 2 descubiertas, piscina privada, amplia área verde, baño de visitas y aire acondicionado en el living, proporcionando confort y privacidad para la familia.

Ubicada en el Módulo 26 de Riviera de São Lourenço, en Bertioga, la residencia se beneficia de infraestructura completa, proximidad a hermosas playas y el elevado nivel de calidad de vida que caracterizan al emprendimiento. El barrio es reconocido como uno de los más exclusivos de la costa paulista, ideal para quienes buscan una propiedad de calidad en una región consolidada y bien estructurada.

## CARACTERÍSTICAS DE LA UNIDAD

- Aire acondicionado – Sala
- Área verde
- Lavabo / Aseo
- Piscina





Valores y disponibilidad sujetos a cambios sin previo aviso. La información de este documento está sujeta a errores, omisiones, modificaciones, venta previa o retiro del mercado. Imágenes meramente ilustrativas.







Valores y disponibilidad sujetos a cambios sin previo aviso. La información de este documento está sujeta a errores, omisiones, modificaciones, venta previa o retiro del mercado. Imágenes meramente ilustrativas.

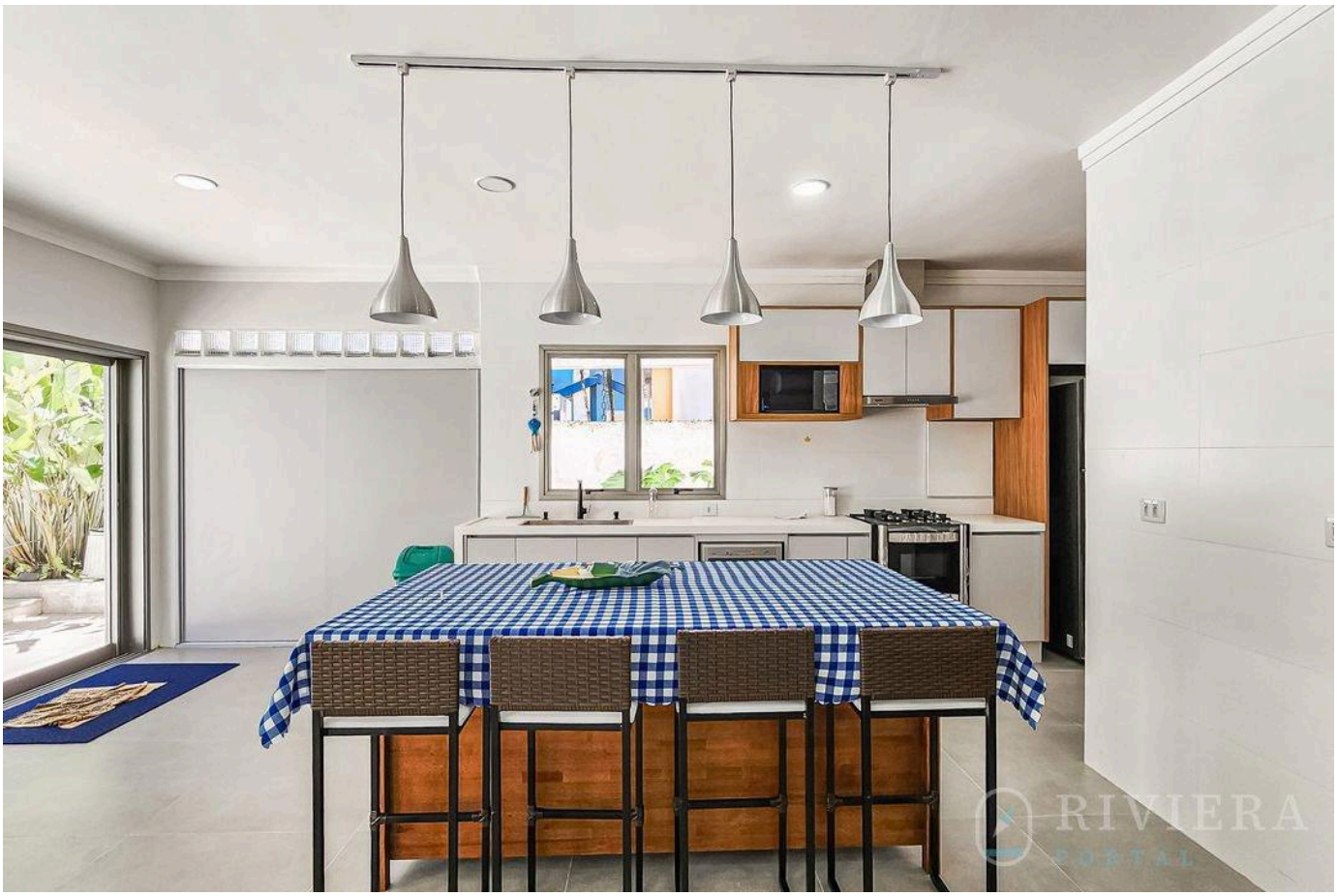





Valores y disponibilidad sujetos a cambios sin previo aviso. La información de este documento está sujeta a errores, omisiones, modificaciones, venta previa o retiro del mercado. Imágenes meramente ilustrativas.







Valores y disponibilidad sujetos a cambios sin previo aviso. La información de este documento está sujeta a errores, omisiones, modificaciones, venta previa o retiro del mercado. Imágenes meramente ilustrativas.







Valores y disponibilidad sujetos a cambios sin previo aviso. La información de este documento está sujeta a errores, omisiones, modificaciones, venta previa o retiro del mercado. Imágenes meramente ilustrativas.

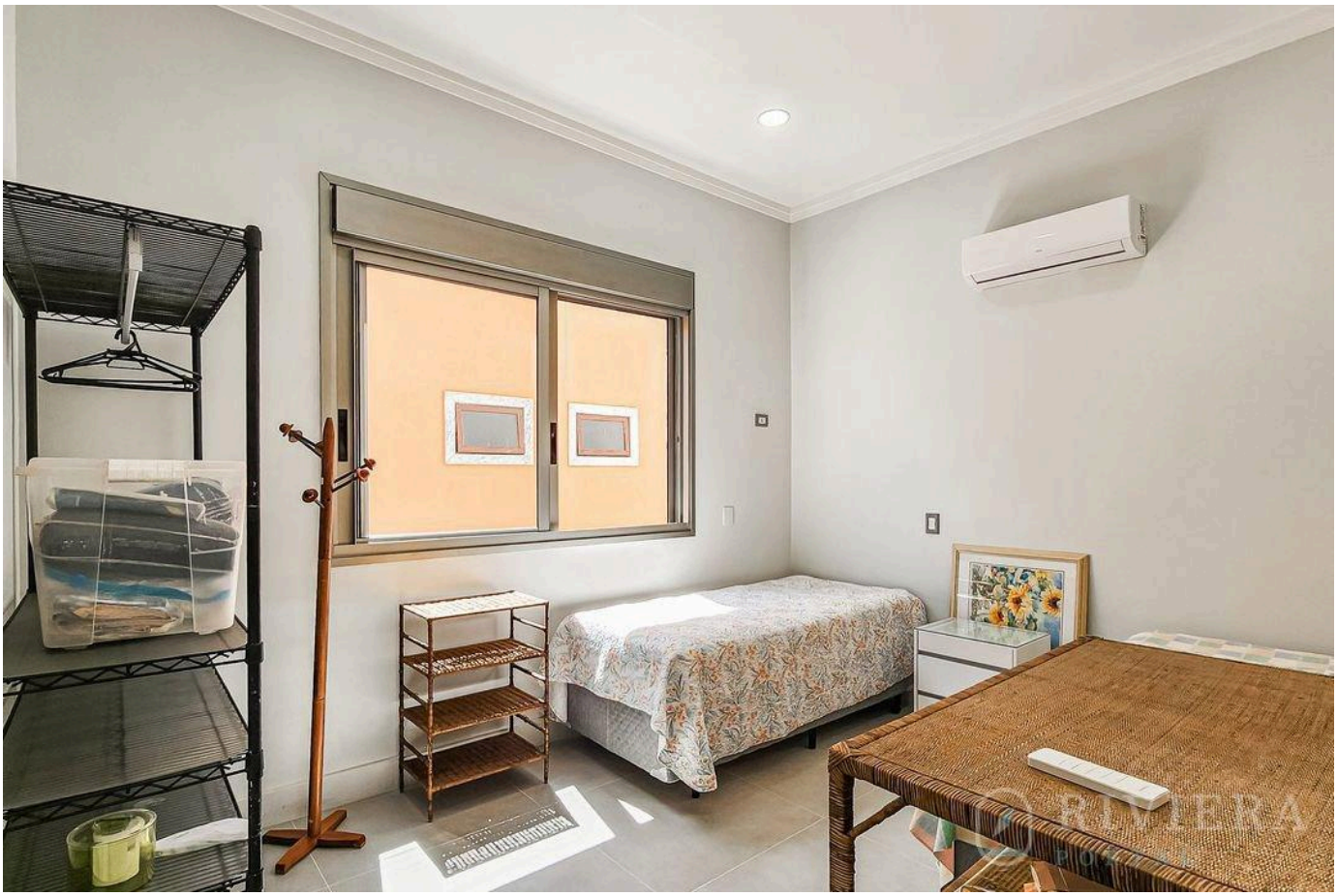





Valores y disponibilidad sujetos a cambios sin previo aviso. La información de este documento está sujeta a errores, omisiones, modificaciones, venta previa o retiro del mercado. Imágenes meramente ilustrativas.

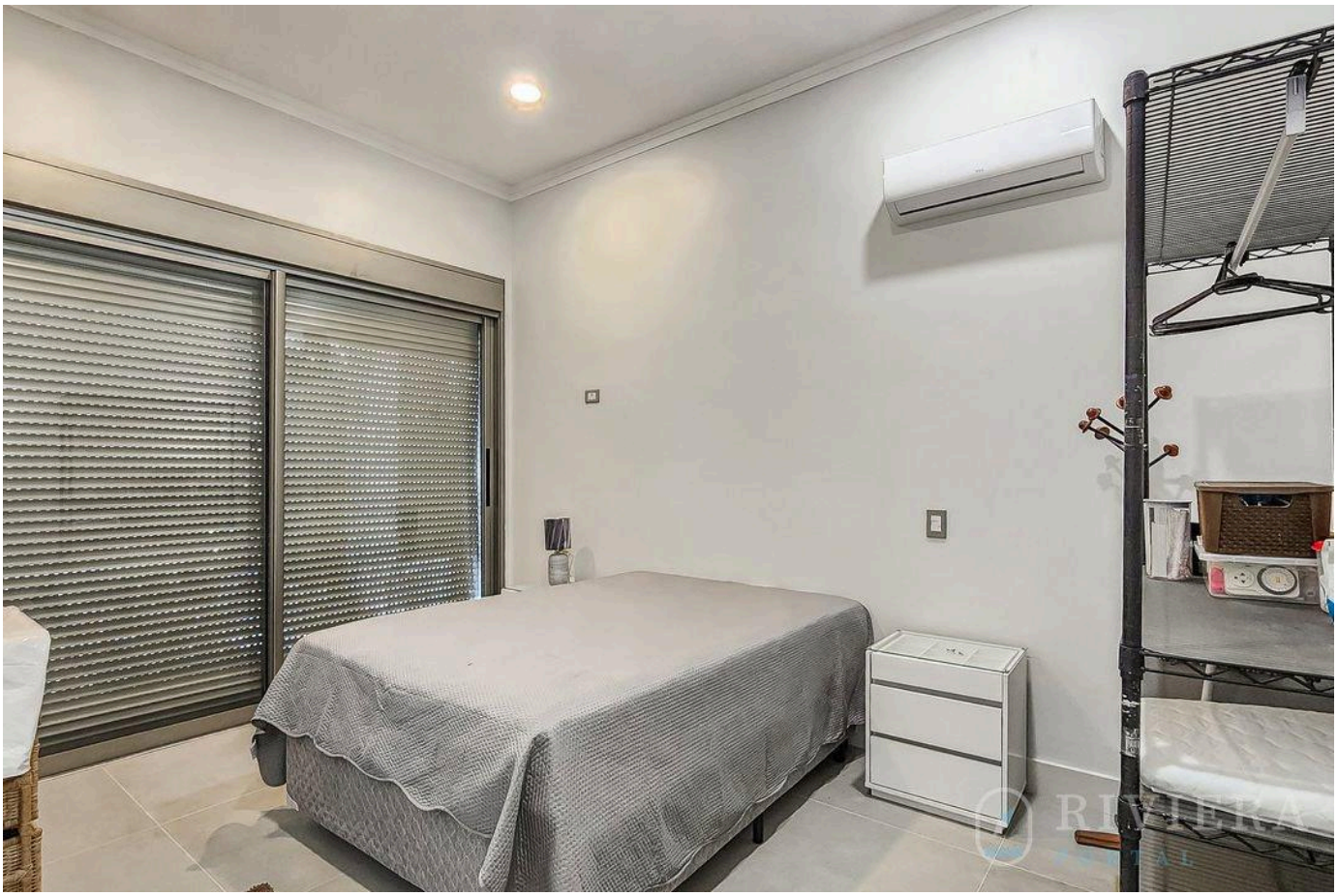

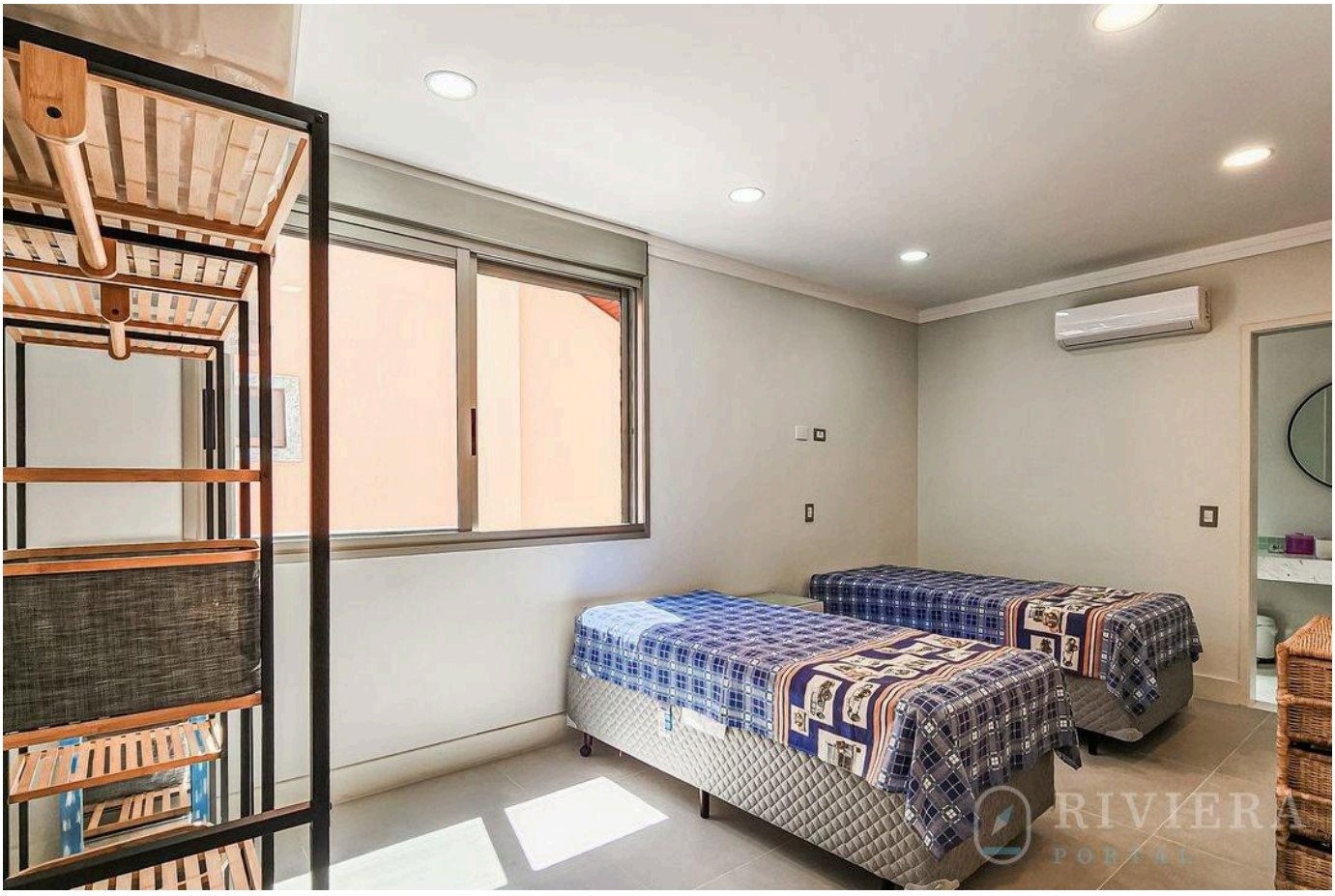



Valores y disponibilidad sujetos a cambios sin previo aviso. La información de este documento está sujeta a errores, omisiones, modificaciones, venta previa o retiro del mercado. Imágenes meramente ilustrativas.

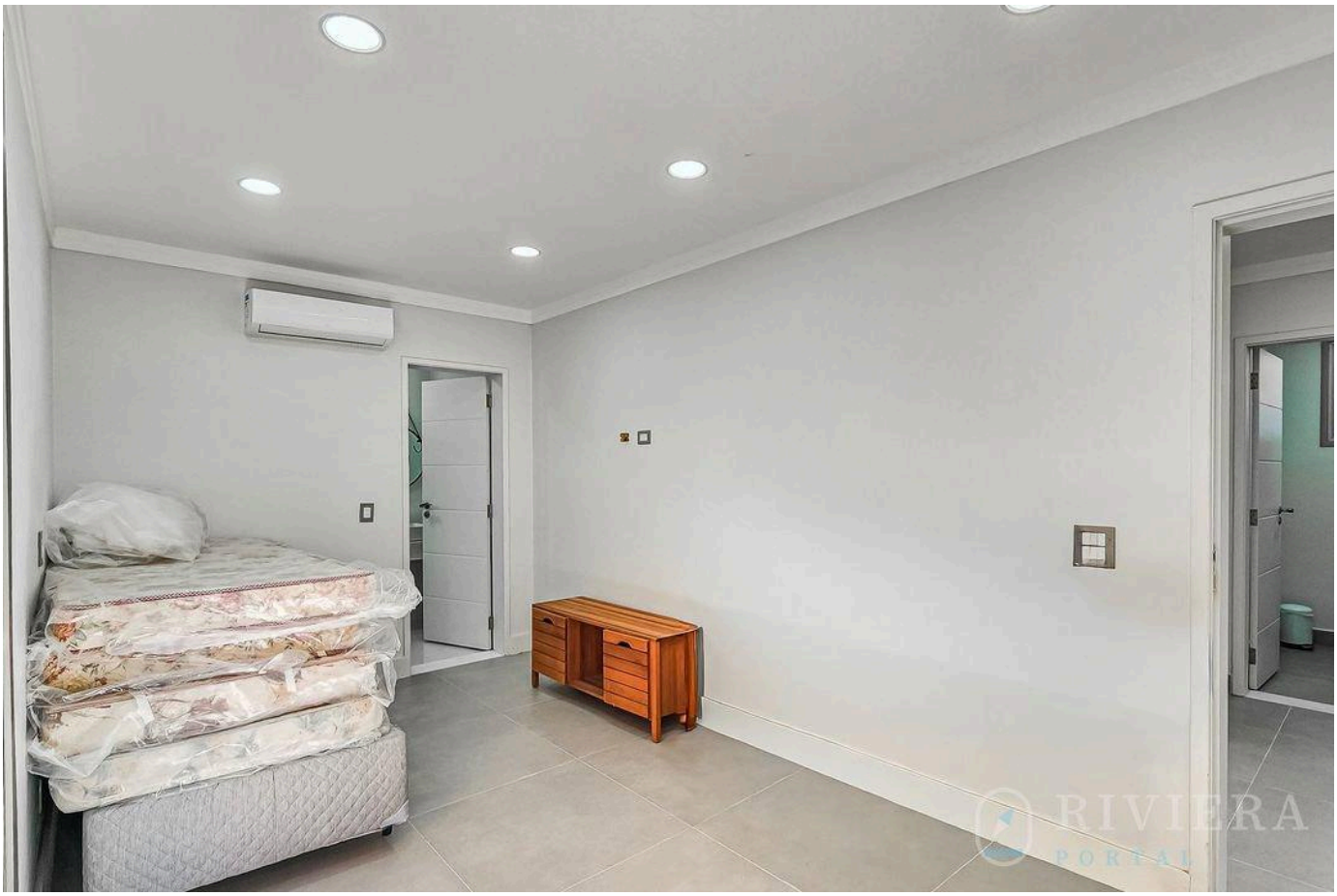





Valores y disponibilidad sujetos a cambios sin previo aviso. La información de este documento está sujeta a errores, omisiones, modificaciones, venta previa o retiro del mercado. Imágenes meramente ilustrativas.







Valores y disponibilidad sujetos a cambios sin previo aviso. La información de este documento está sujeta a errores, omisiones, modificaciones, venta previa o retiro del mercado. Imágenes meramente ilustrativas.



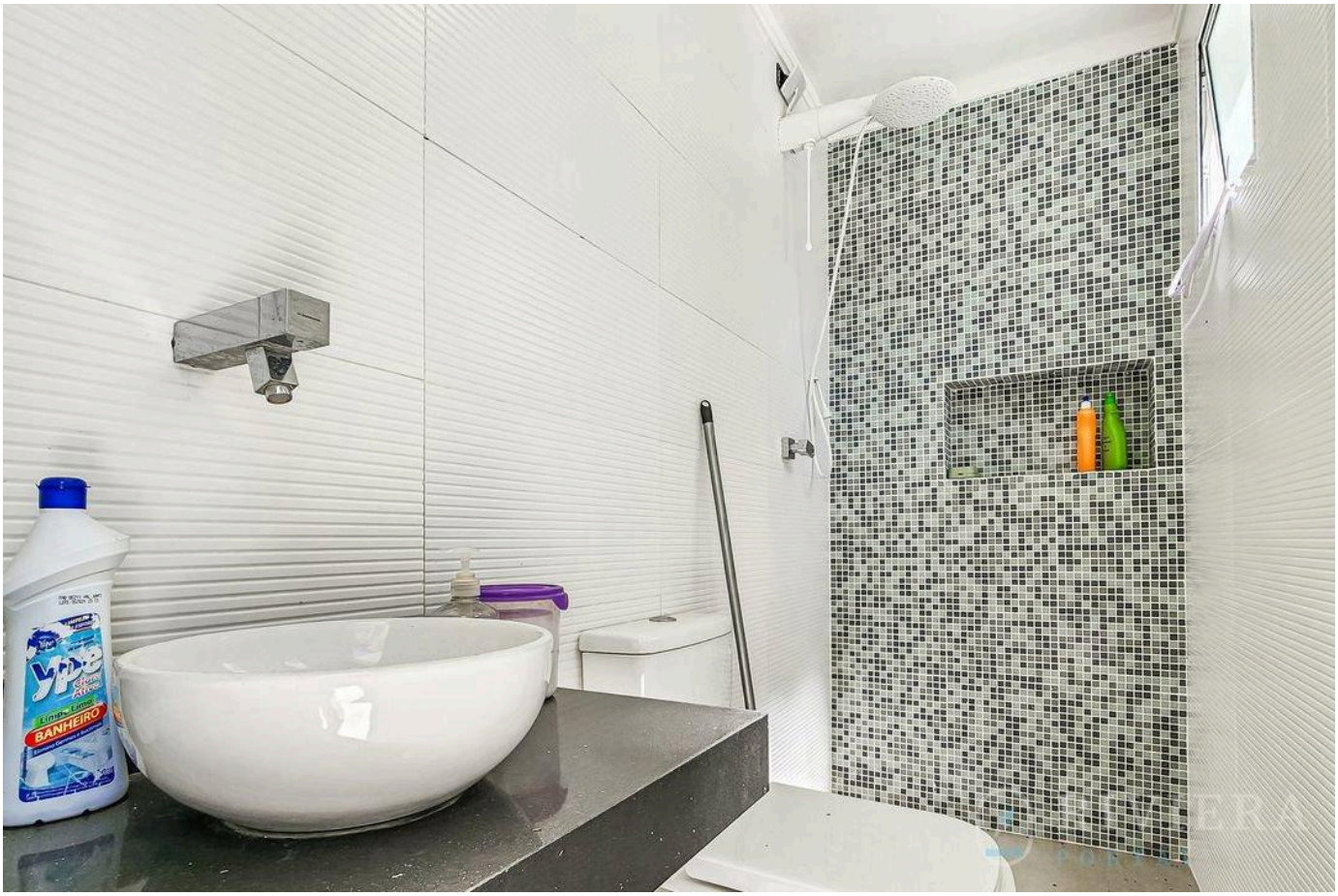




Valores y disponibilidad sujetos a cambios sin previo aviso. La información de este documento está sujeta a errores, omisiones, modificaciones, venta previa o retiro del mercado. Imágenes meramente ilustrativas.

RIVIERA
PORTAL

Wagner Abilio

CRECI a definir

VER TODAS LAS FOTOS →