RIVIERA
PORTAL

CASA EN VILLÁGIO DE 3 DORMITORIOS

RIVIERA DE SÃO LOURENÇO · BERTIOGA

R$ 1.650.000 (US$ 297.834)



REF	DORMITORIOS	PLAZAS	SUPERFICIE M²
ZY-5491	3	4	93

Cuota de condominio R$ 1.600/mes Impuesto predial (IPTU) R$ 210/año

Valores y disponibilidad sujetos a cambios sin previo aviso. La información de este documento está sujeta a errores, omisiones, modificaciones, venta previa o retiro del mercado. Imágenes meramente ilustrativas.

CASA EN VILLÁGIO DE 3 DORMITORIOS

Casa en Villágio con 3 dormitorios distribuidos en 92,86 m² de superficie útil. La propiedad ofrece 2 plazas de garaje cubiertas y 2 descubiertas, amueblada con excelentes terminaciones, contando con aire acondicionado en los dormitorios y en la sala, además de área verde integrada al proyecto.

Ubicada en Riviera de São Lourenço, en Bertioga, la casa en Villágio se destaca por su infraestructura completa, proximidad a hermosas playas y alto nivel de calidad de vida. El emprendimiento ofrece un estilo de vida contemporáneo en uno de los destinos más buscados de la costa paulista, ideal para quienes buscan confort y seguridad.

CARACTERÍSTICAS DE LA UNIDAD

- Aire acondicionado – Dormitorios
- Aire acondicionado – Sala
- Área verde
- Amueblado

CARACTERÍSTICAS DEL CONDOMINIO

- Piscina para adultos
- Sala de juegos para adultos
- Servicio de playa



Valores y disponibilidad sujetos a cambios sin previo aviso. La información de este documento está sujeta a errores, omisiones, modificaciones, venta previa o retiro del mercado. Imágenes meramente ilustrativas.



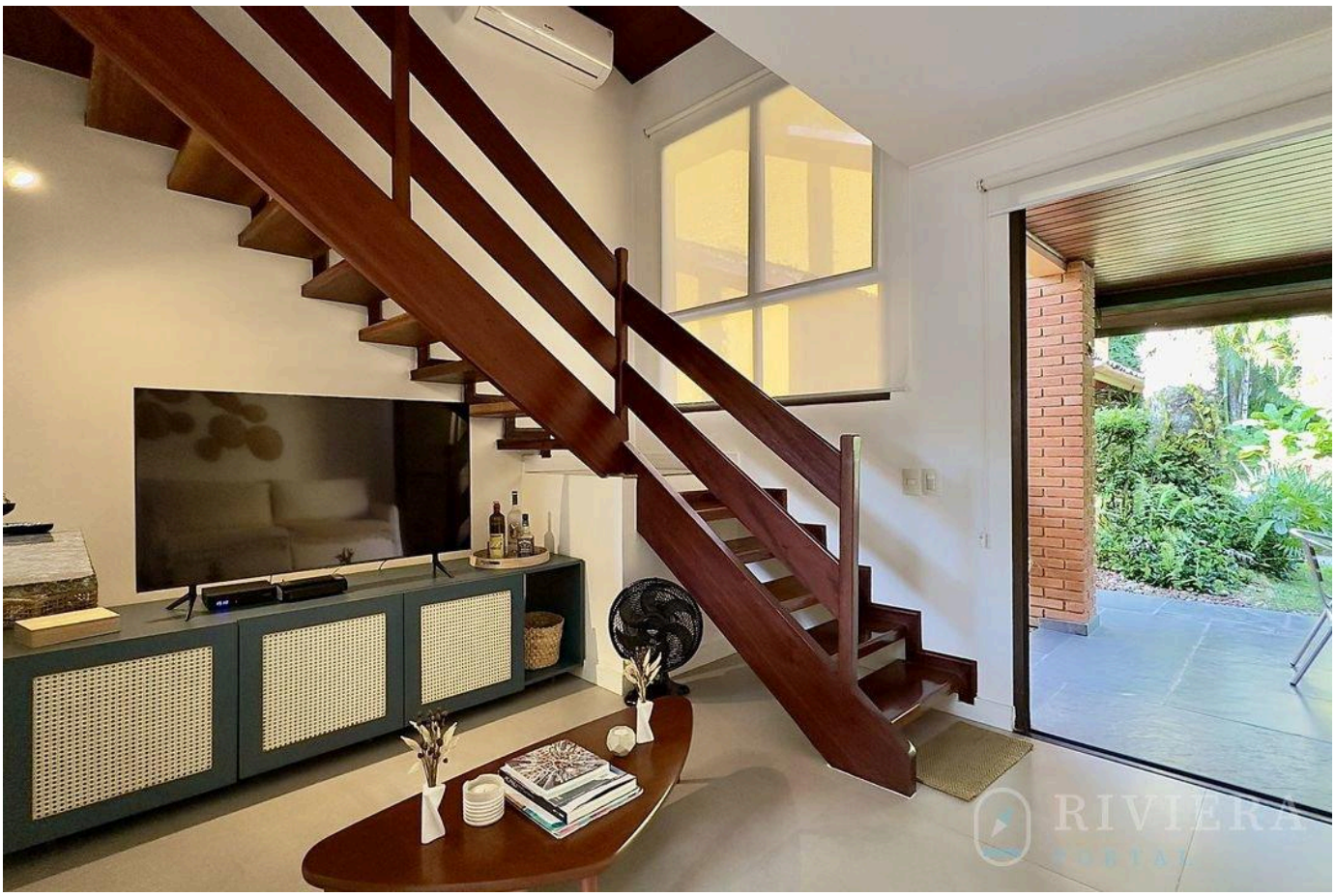

Valores y disponibilidad sujetos a cambios sin previo aviso. La información de este documento está sujeta a errores, omisiones, modificaciones, venta previa o retiro del mercado. Imágenes meramente ilustrativas.





Valores y disponibilidad sujetos a cambios sin previo aviso. La información de este documento está sujeta a errores, omisiones, modificaciones, venta previa o retiro del mercado. Imágenes meramente ilustrativas.





Valores y disponibilidad sujetos a cambios sin previo aviso. La información de este documento está sujeta a errores, omisiones, modificaciones, venta previa o retiro del mercado. Imágenes meramente ilustrativas.

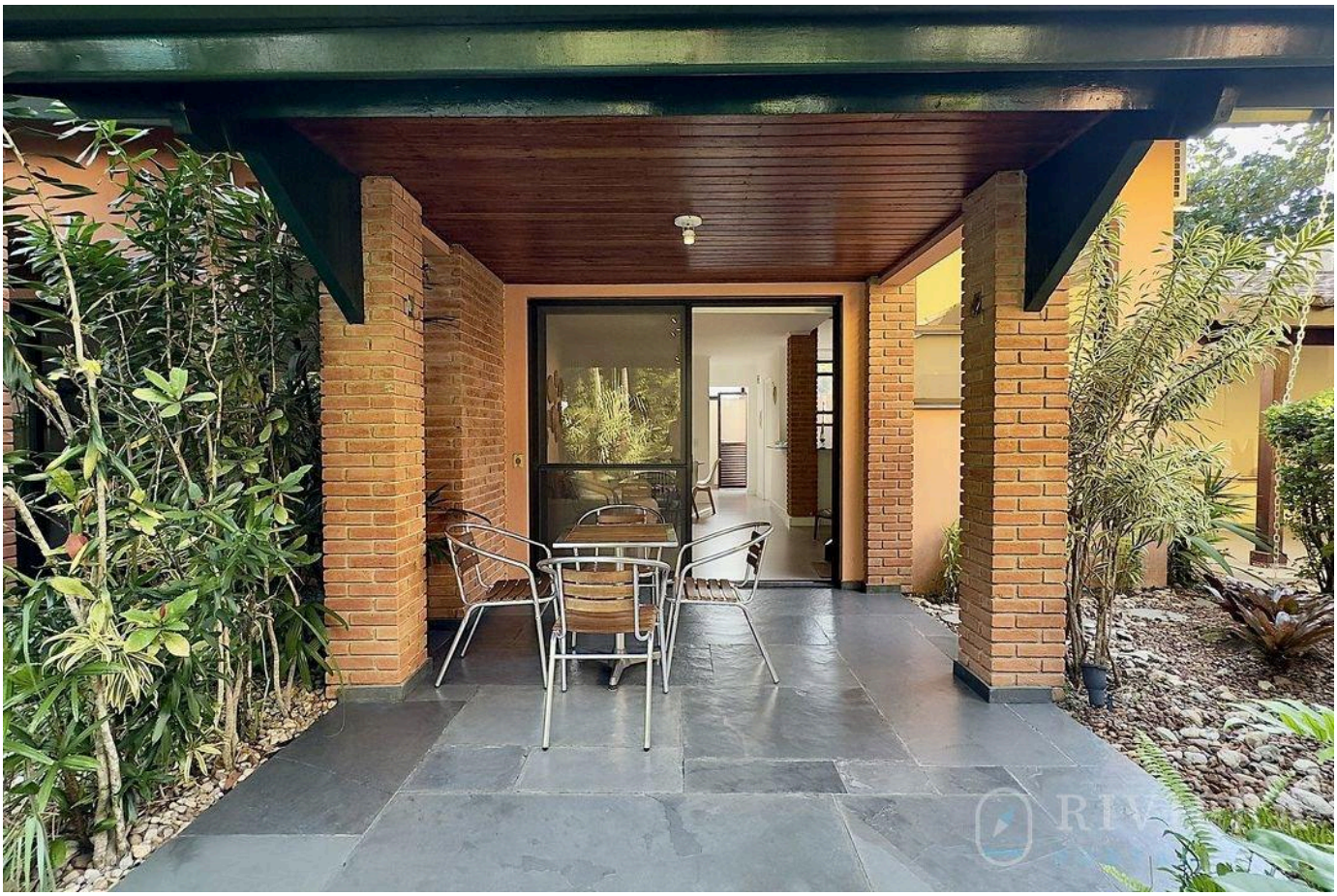



Valores y disponibilidad sujetos a cambios sin previo aviso. La información de este documento está sujeta a errores, omisiones, modificaciones, venta previa o retiro del mercado. Imágenes meramente ilustrativas.

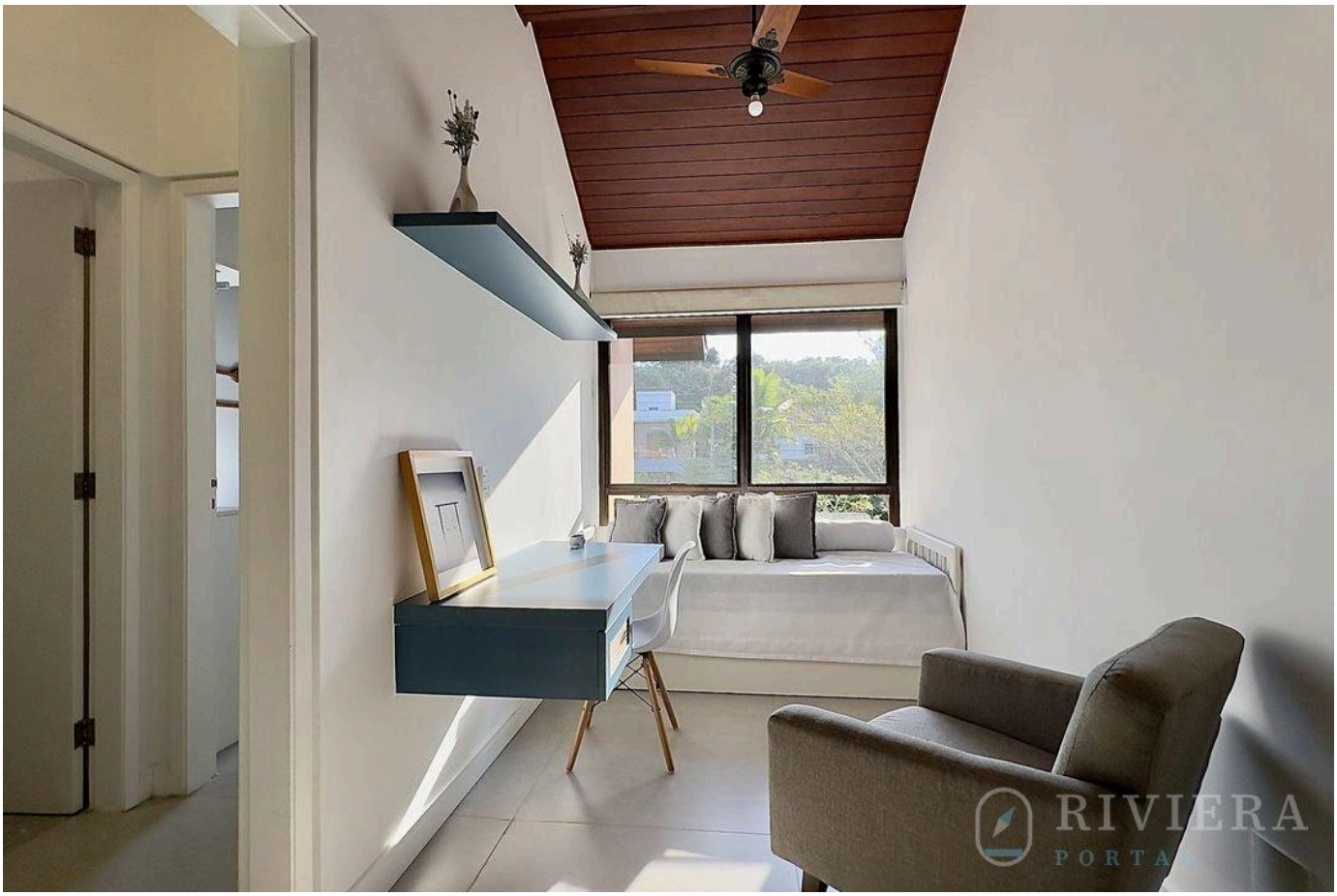

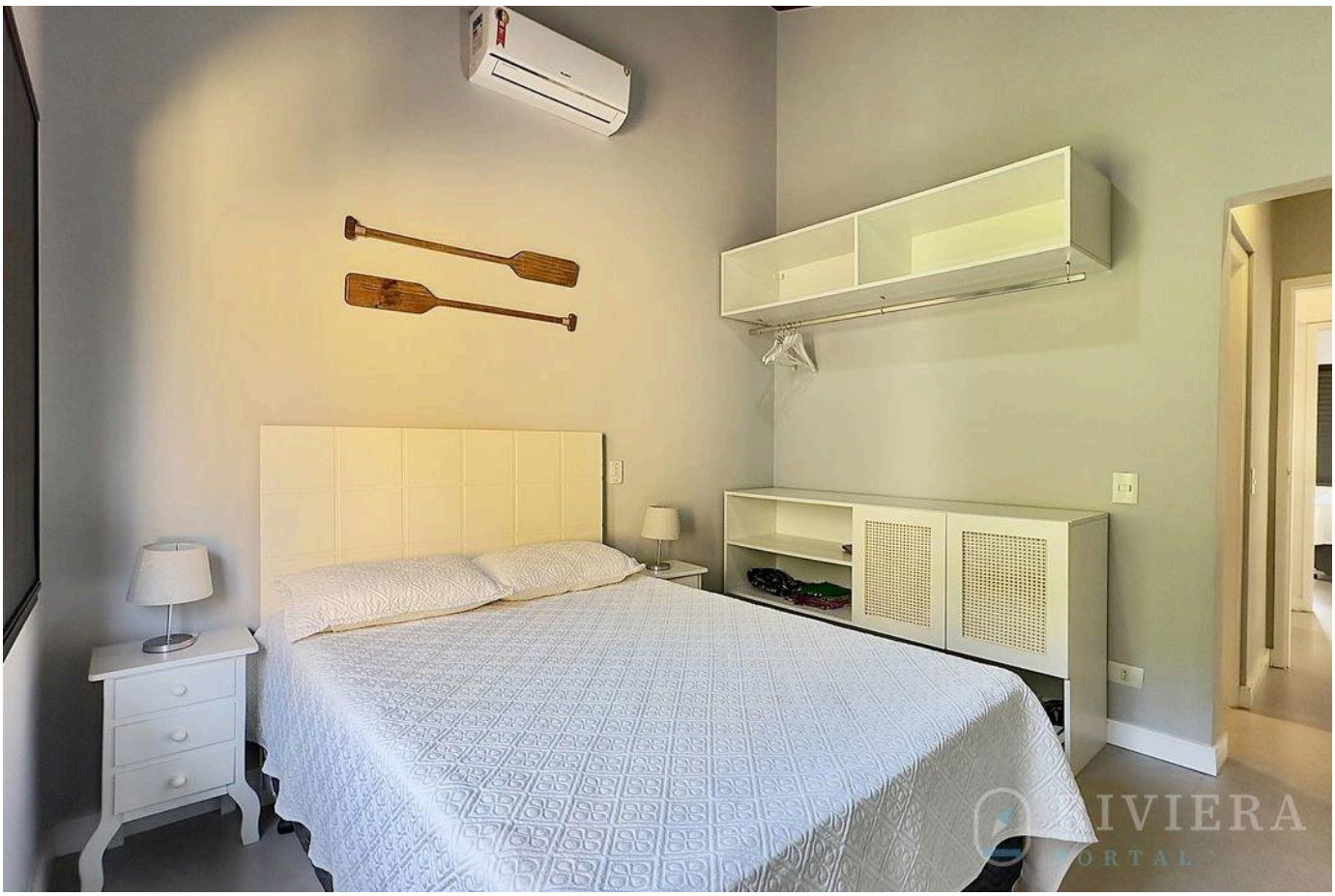

Valores y disponibilidad sujetos a cambios sin previo aviso. La información de este documento está sujeta a errores, omisiones, modificaciones, venta previa o retiro del mercado. Imágenes meramente ilustrativas.



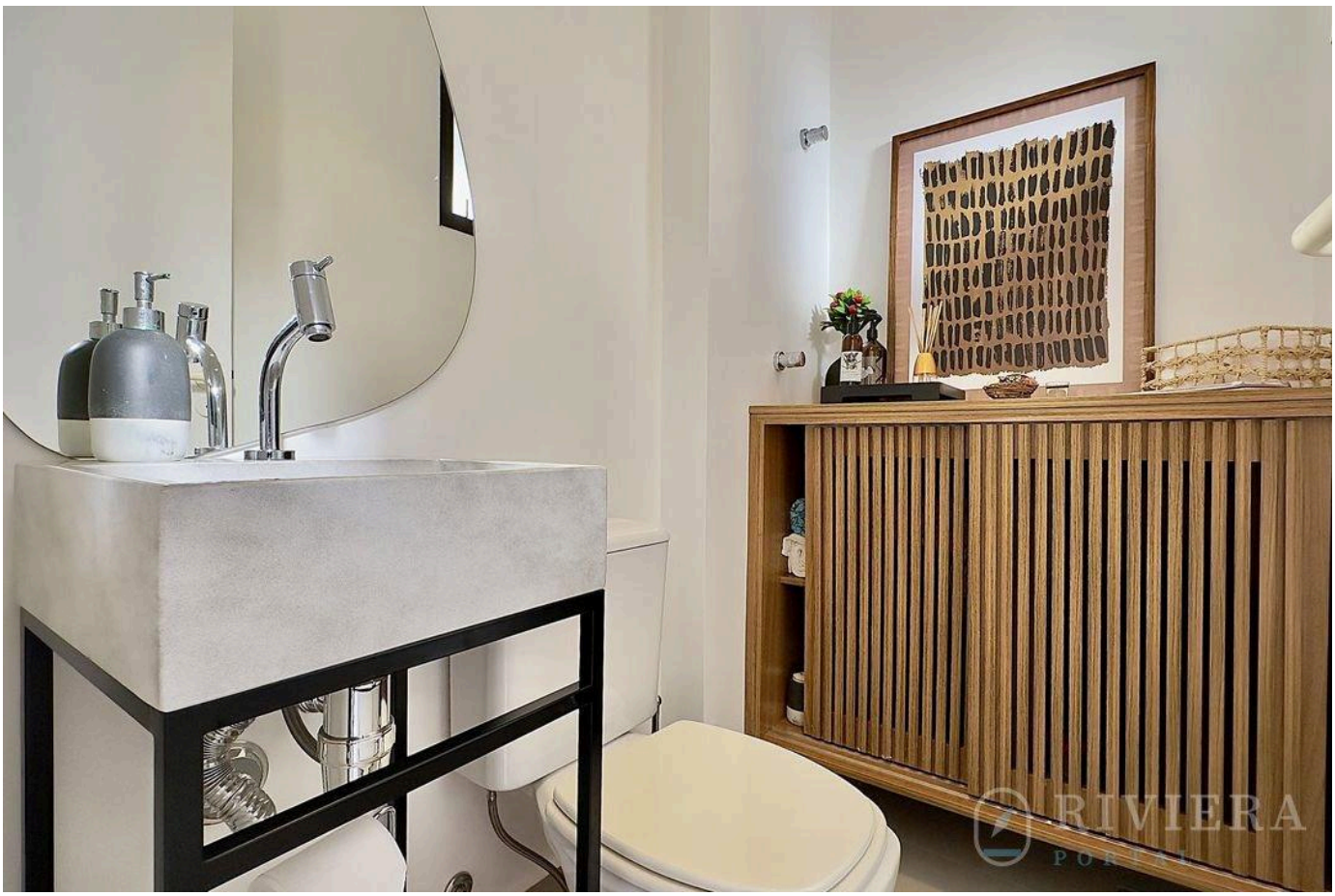

Valores y disponibilidad sujetos a cambios sin previo aviso. La información de este documento está sujeta a errores, omisiones, modificaciones, venta previa o retiro del mercado. Imágenes meramente ilustrativas.

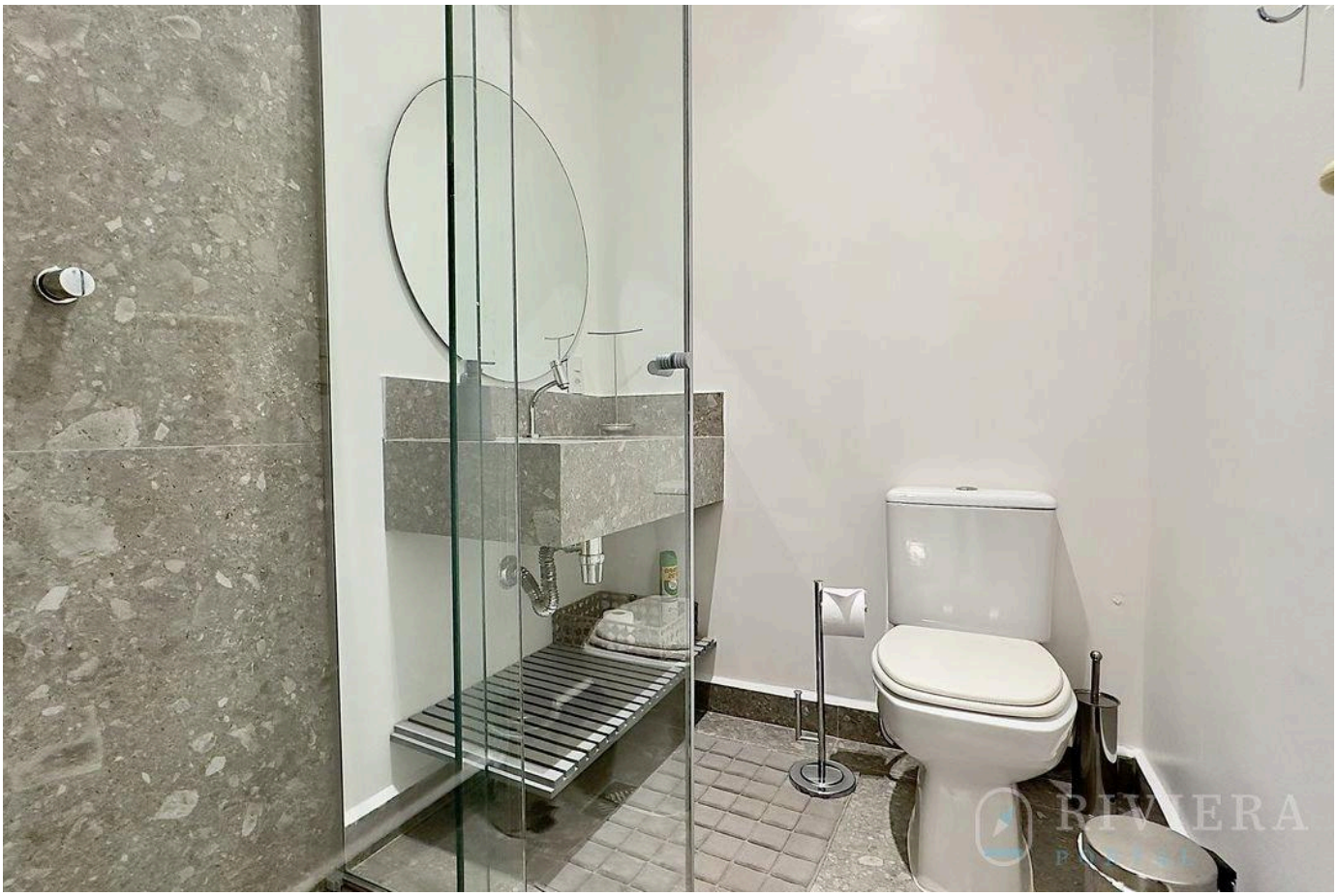



Valores y disponibilidad sujetos a cambios sin previo aviso. La información de este documento está sujeta a errores, omisiones, modificaciones, venta previa o retiro del mercado. Imágenes meramente ilustrativas.





Valores y disponibilidad sujetos a cambios sin previo aviso. La información de este documento está sujeta a errores, omisiones, modificaciones, venta previa o retiro del mercado. Imágenes meramente ilustrativas.





Valores y disponibilidad sujetos a cambios sin previo aviso. La información de este documento está sujeta a errores, omisiones, modificaciones, venta previa o retiro del mercado. Imágenes meramente ilustrativas.

RIVIERA
PORTAL

Wagner Abilio

CRECI a definir

VER TODAS LAS FOTOS →