RIVIERA
PORTAL

CASA DE 7 SUITES EN RIVIERA DE SÃO LOURENÇO

RIVIERA DE SÃO LOURENÇO · BERTIOGA

R$ 11.900.000 (US$ 2.148.014)



REF	DORMITORIOS	SUITES	PLAZAS	SUPERFICIE M²
ZY-5446	7	7	5	630

Cuota de condominio R$ 1.200/mes Impuesto predial (IPTU) R$ 938/año

Valores y disponibilidad sujetos a cambios sin previo aviso. La información de este documento está sujeta a errores, omisiones, modificaciones, venta previa o retiro del mercado. Imágenes meramente ilustrativas.

CASA DE 7 SUITES EN RIVIERA DE SÃO LOURENÇO

Casa de alto nivel con 7 dormitorios en suite distribuidos en 600 m² de superficie construida en un terreno de 596,66 m². La propiedad cuenta con 4 plazas de garaje cubiertas y 1 descubierta, además de cuarto de servicio con baño de visitas. Los ambientes disponen de aire acondicionado en dormitorios y sala, calefacción a gas y ducha con agua caliente a gas. El inmueble ofrece piscina con hidromasaje, chopera en el balcón, parrilla gourmet en el balcón, bodega climatizada, amplia área verde, automatización residencial, cámaras de seguridad y cargador para vehículo eléctrico, entregado en excelente estado de terminaciones.

Ubicada en el Módulo 16 de Riviera de São Lourenço, en Bertioga, la propiedad integra uno de los condominios de mayor prestigio de la costa paulista, reconocido por su infraestructura completa, proximidad a hermosas playas y alto nivel de calidad de vida, proporcionando una experiencia residencial incomparable.

CARACTERÍSTICAS DE LA UNIDAD

- Bodega
- Calefacción a gas
- Aire acondicionado – Dormitorios
- Aire acondicionado – Sala
- Área verde
- Domótica
- Cámaras de seguridad
- Cargador para vehículo eléctrico
- Chopera en el balcón
- Parrilla / Asador
- Calentador de agua a gas
- Jacuzzi / Hidromasaje
- Lavabo / Aseo
- Piscina
- Cuarto de servicio

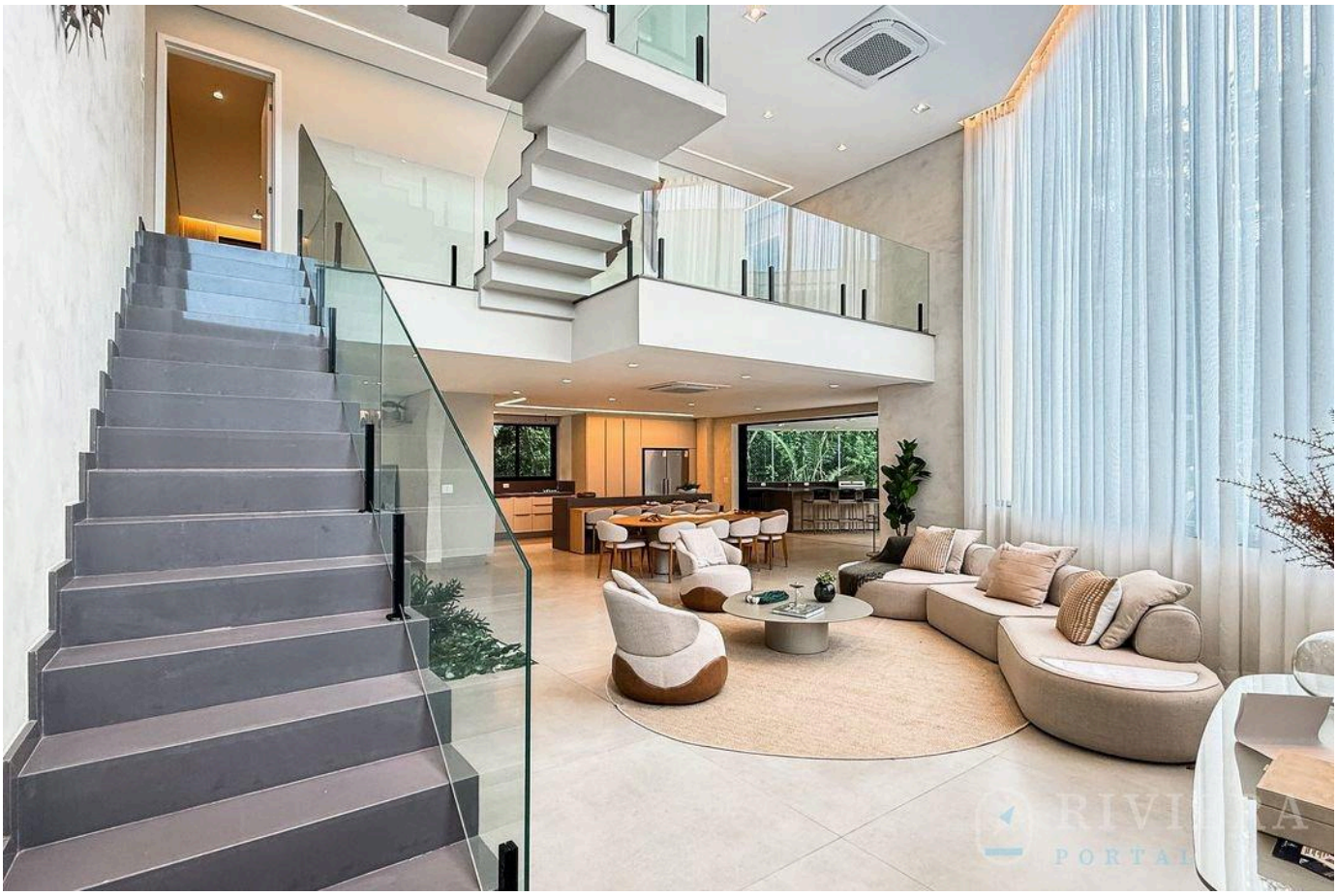

Valores y disponibilidad sujetos a cambios sin previo aviso. La información de este documento está sujeta a errores, omisiones, modificaciones, venta previa o retiro del mercado. Imágenes meramente ilustrativas.





Valores y disponibilidad sujetos a cambios sin previo aviso. La información de este documento está sujeta a errores, omisiones, modificaciones, venta previa o retiro del mercado. Imágenes meramente ilustrativas.





Valores y disponibilidad sujetos a cambios sin previo aviso. La información de este documento está sujeta a errores, omisiones, modificaciones, venta previa o retiro del mercado. Imágenes meramente ilustrativas.





Valores y disponibilidad sujetos a cambios sin previo aviso. La información de este documento está sujeta a errores, omisiones, modificaciones, venta previa o retiro del mercado. Imágenes meramente ilustrativas.





Valores y disponibilidad sujetos a cambios sin previo aviso. La información de este documento está sujeta a errores, omisiones, modificaciones, venta previa o retiro del mercado. Imágenes meramente ilustrativas.





Valores y disponibilidad sujetos a cambios sin previo aviso. La información de este documento está sujeta a errores, omisiones, modificaciones, venta previa o retiro del mercado. Imágenes meramente ilustrativas.

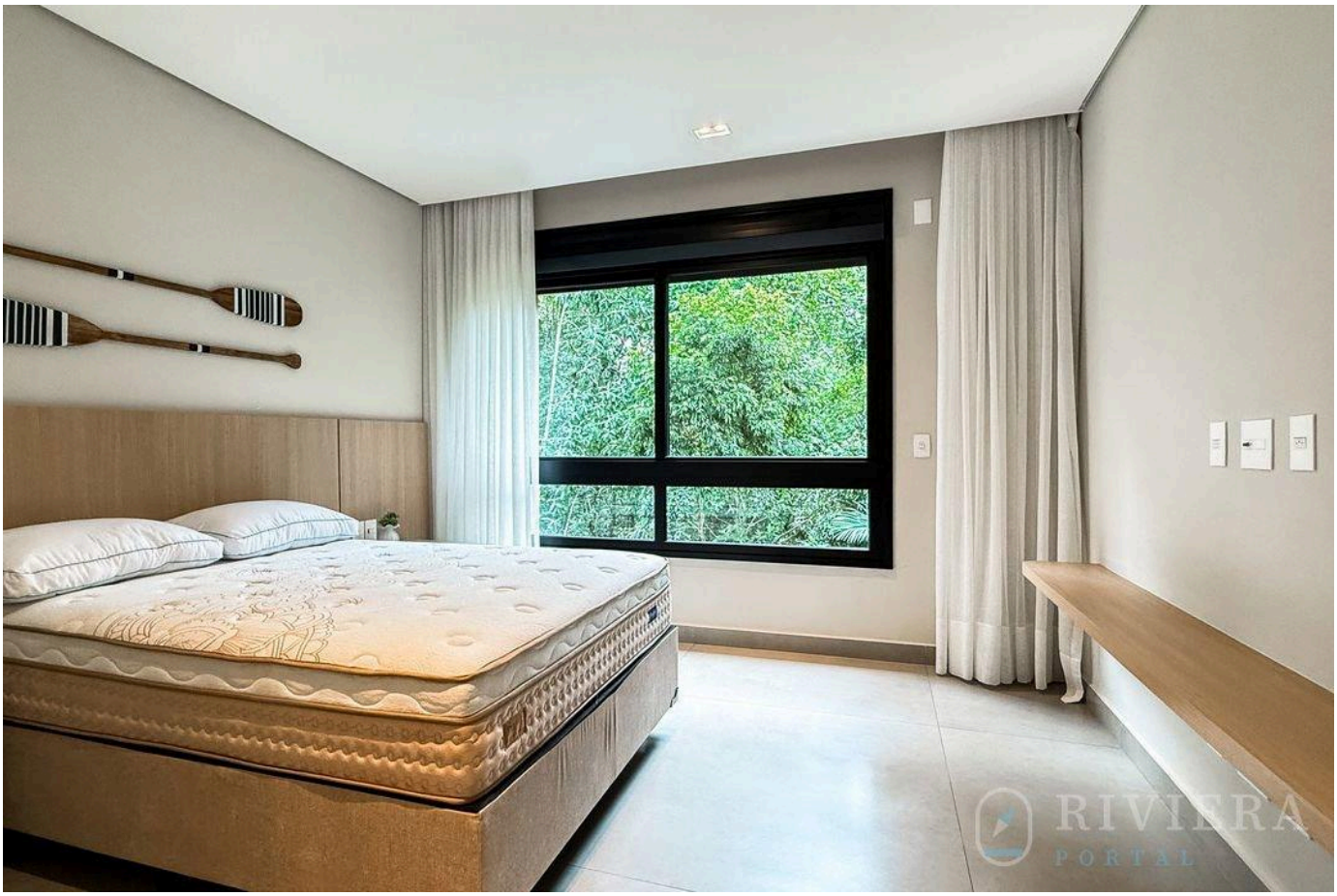



Valores y disponibilidad sujetos a cambios sin previo aviso. La información de este documento está sujeta a errores, omisiones, modificaciones, venta previa o retiro del mercado. Imágenes meramente ilustrativas.



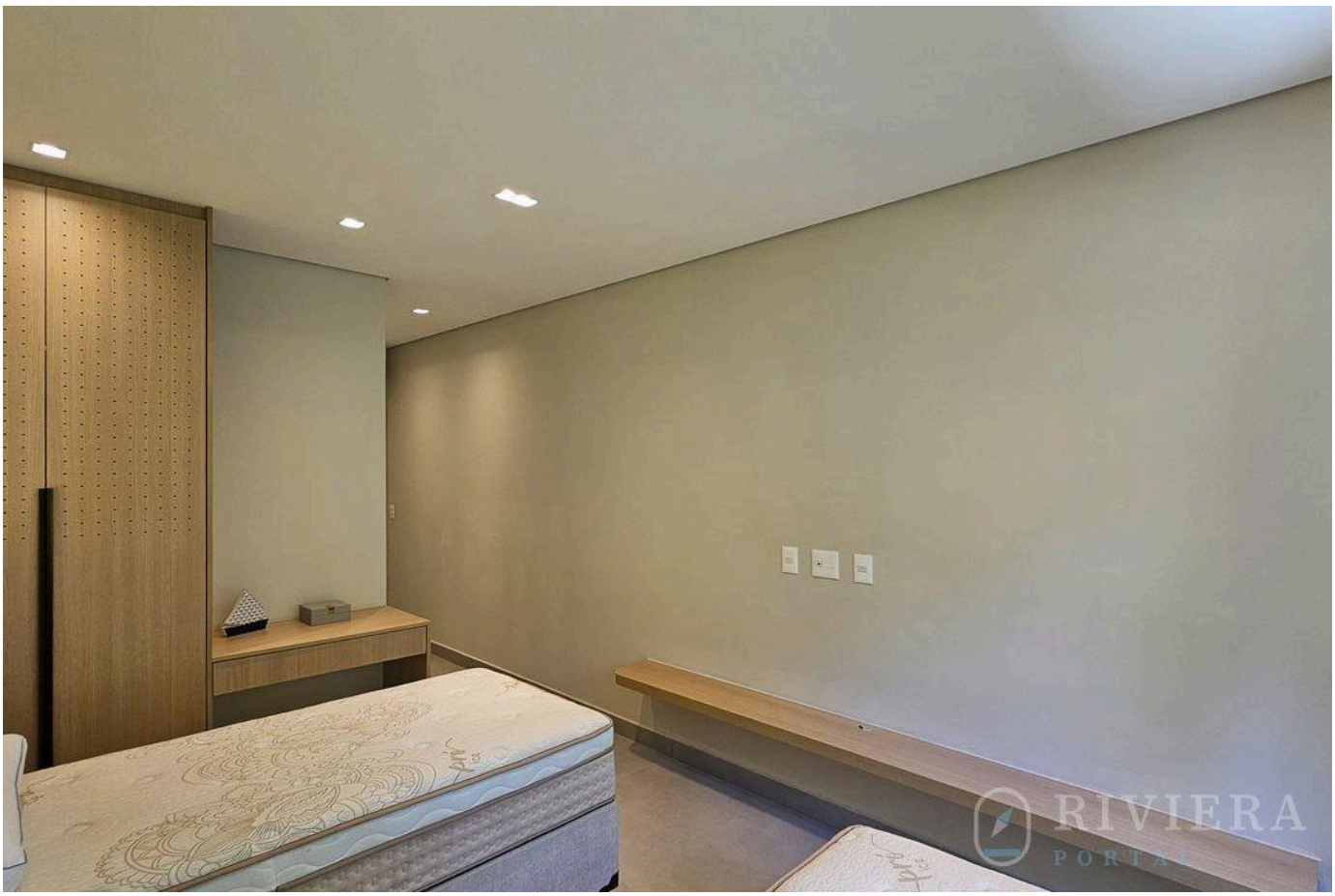

Valores y disponibilidad sujetos a cambios sin previo aviso. La información de este documento está sujeta a errores, omisiones, modificaciones, venta previa o retiro del mercado. Imágenes meramente ilustrativas.





Valores y disponibilidad sujetos a cambios sin previo aviso. La información de este documento está sujeta a errores, omisiones, modificaciones, venta previa o retiro del mercado. Imágenes meramente ilustrativas.

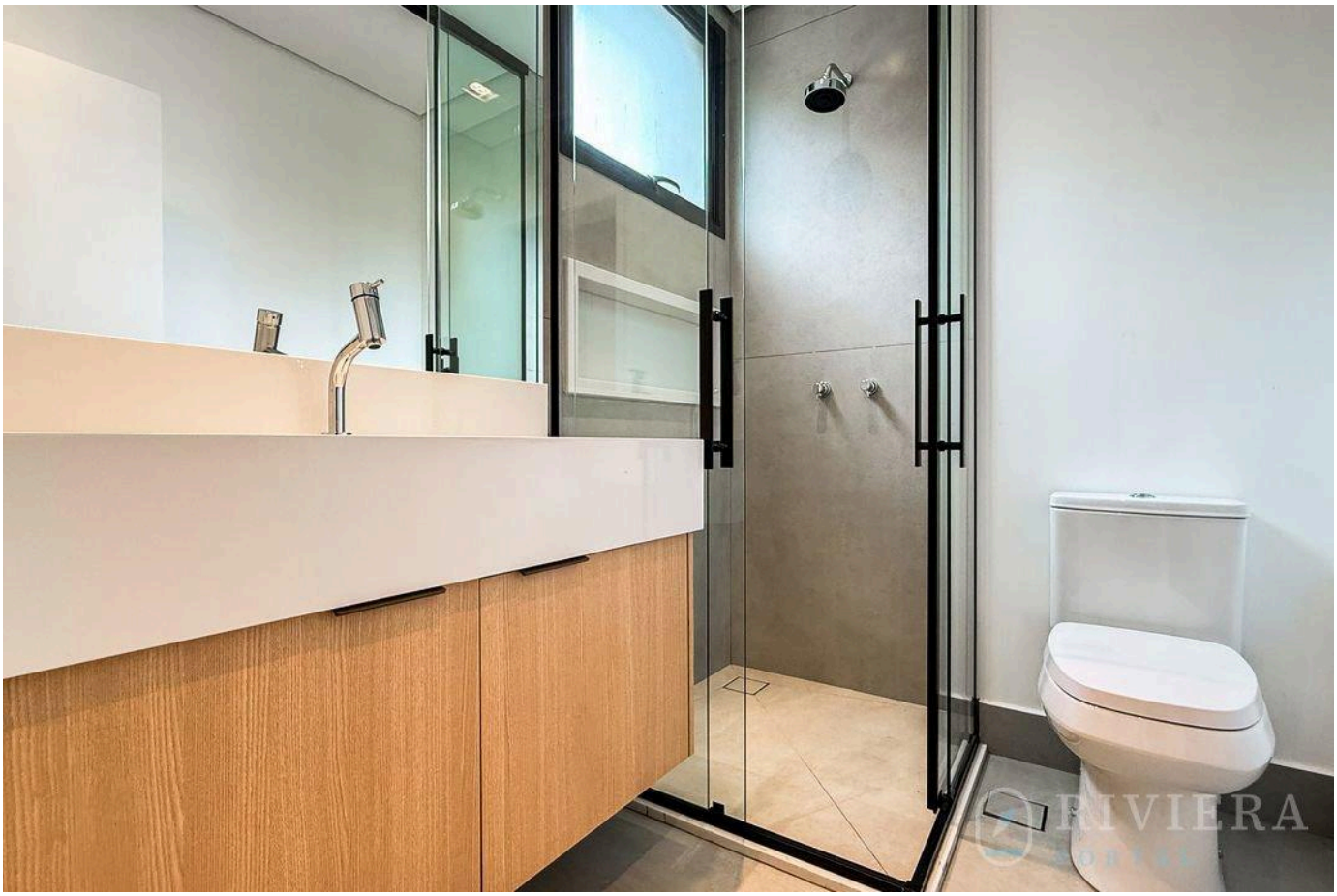

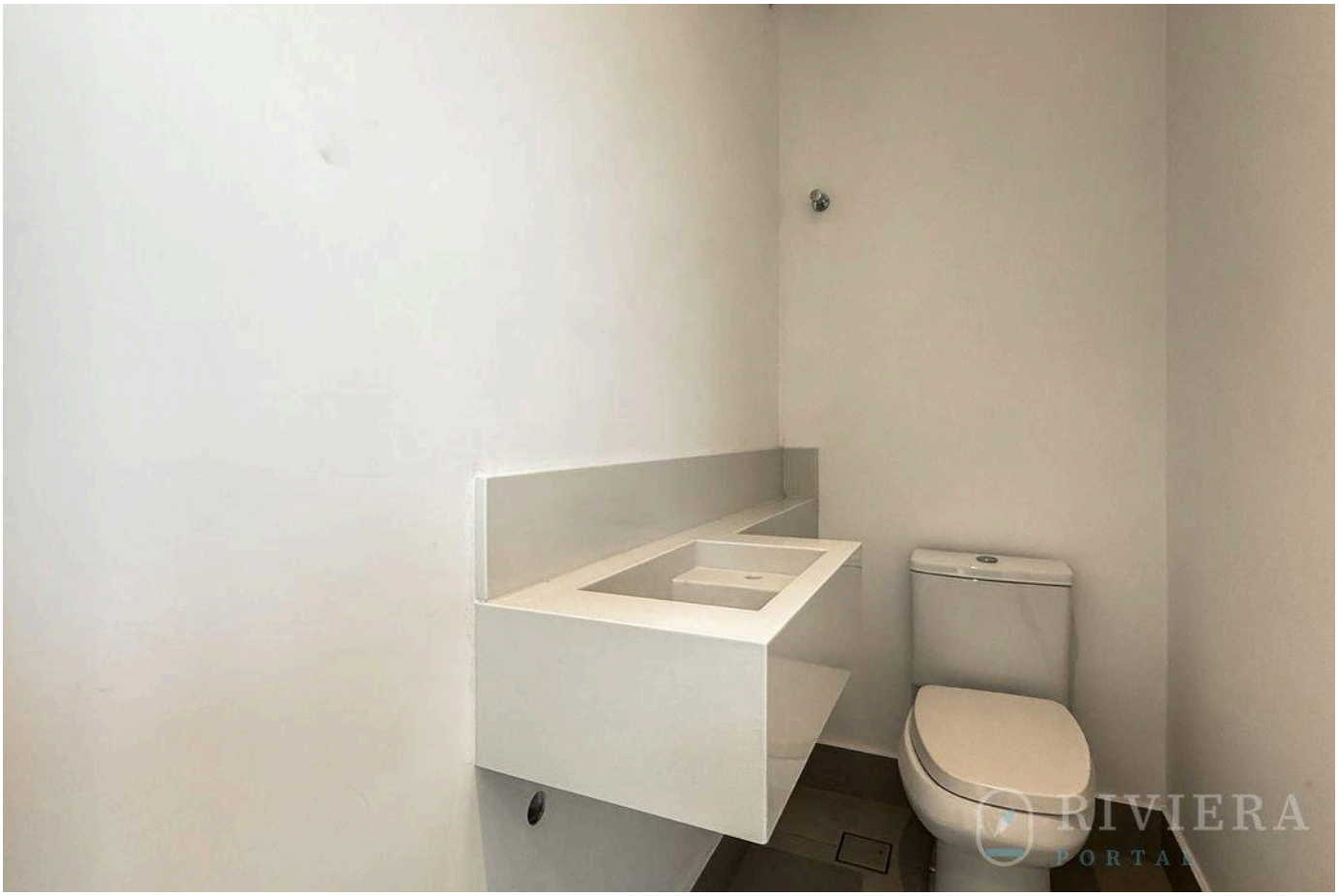

Valores y disponibilidad sujetos a cambios sin previo aviso. La información de este documento está sujeta a errores, omisiones, modificaciones, venta previa o retiro del mercado. Imágenes meramente ilustrativas.

RIVIERA
PORTAL

Wagner Abilio

CRECI a definir

VER TODAS LAS FOTOS →