RIVIERA
PORTAL

CASA DE 5 SUITES CON 450 M² EN EL MÓDULO 28

RIVIERA DE SÃO LOURENÇO · BERTIOGA

R$ 4.200.000 (US$ 757.794)



REF	DORMITORIOS	SUITES	PLAZAS	SUPERFICIE M²
ZY-5186	5	5	3	450

Cuota de condominio R$ 1.200/mes Impuesto predial (IPTU) R$ 1.000/año

Valores y disponibilidad sujetos a cambios sin previo aviso. La información de este documento está sujeta a errores, omisiones, modificaciones, venta previa o retiro del mercado. Imágenes meramente ilustrativas.

CASA DE 5 SUITES CON 450 M² EN EL MÓDULO 28

Casa de buenas terminaciones con 5 dormitorios en suite, distribuidos en 450 m² de superficie construida. La propiedad cuenta con 2 plazas de garaje, una cubierta y otra descubierta, además de generosa área verde, piscina y parrilla. Todos los dormitorios disponen de aire acondicionado, y el inmueble posee además baño de servicio, garantizando funcionalidad y confort para toda la familia.

Ubicada en el Módulo 28 de Riviera de São Lourenço, en Bertioga, la propiedad integra un emprendimiento con infraestructura completa, proximidad a hermosas playas y elevado nivel de calidad de vida. La región se reconoce por sus características residenciales privilegiadas, ofreciendo un ambiente tranquilo y seguro para quienes buscan una vivienda de calidad en la costa paulista.

CARACTERÍSTICAS DE LA UNIDAD

- Aire acondicionado – Dormitorios
- Área verde
- Parrilla / Asador
- Lavabo / Aseo
- Piscina



Valores y disponibilidad sujetos a cambios sin previo aviso. La información de este documento está sujeta a errores, omisiones, modificaciones, venta previa o retiro del mercado. Imágenes meramente ilustrativas.





Valores y disponibilidad sujetos a cambios sin previo aviso. La información de este documento está sujeta a errores, omisiones, modificaciones, venta previa o retiro del mercado. Imágenes meramente ilustrativas.

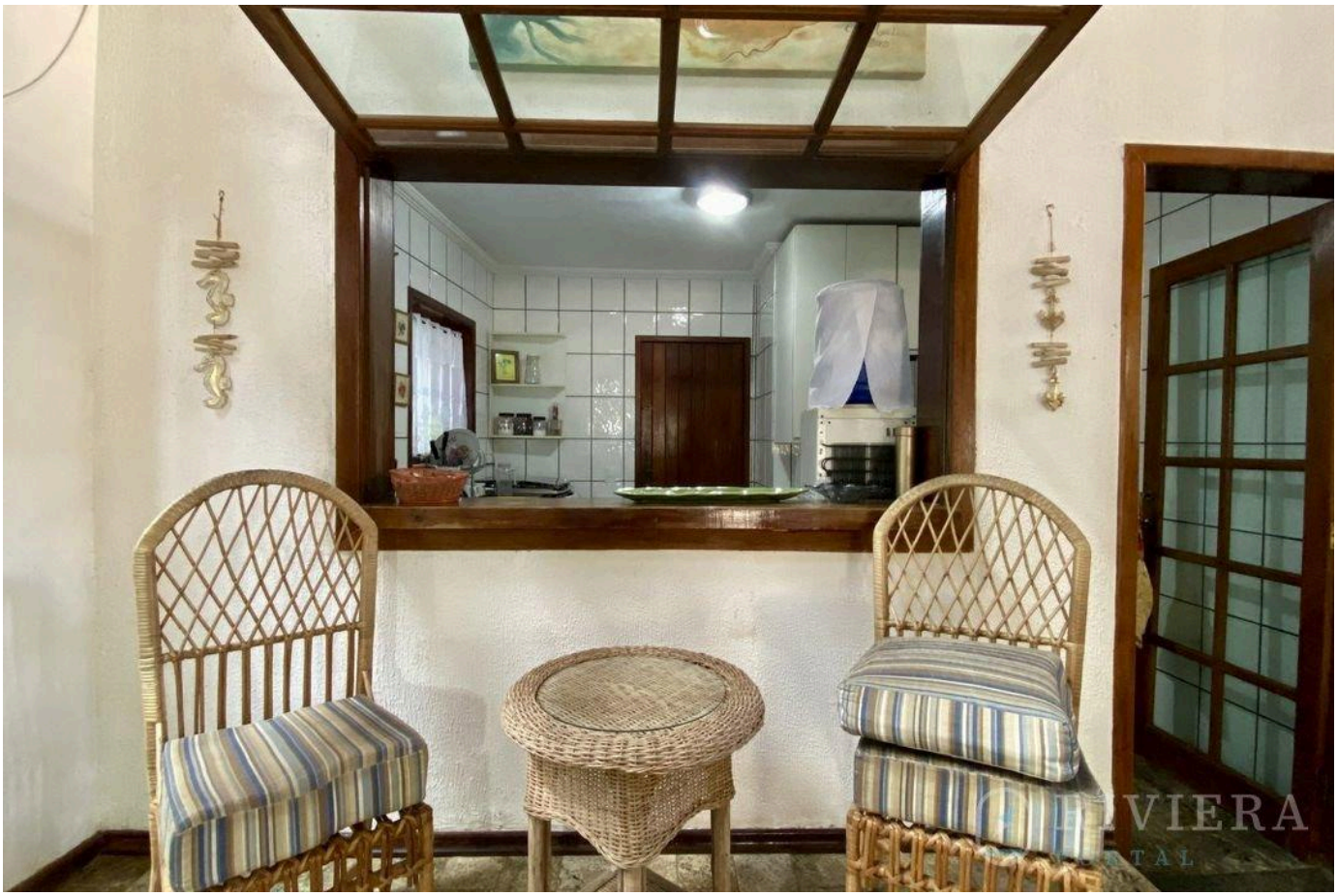



Valores y disponibilidad sujetos a cambios sin previo aviso. La información de este documento está sujeta a errores, omisiones, modificaciones, venta previa o retiro del mercado. Imágenes meramente ilustrativas.





Valores y disponibilidad sujetos a cambios sin previo aviso. La información de este documento está sujeta a errores, omisiones, modificaciones, venta previa o retiro del mercado. Imágenes meramente ilustrativas.





Valores y disponibilidad sujetos a cambios sin previo aviso. La información de este documento está sujeta a errores, omisiones, modificaciones, venta previa o retiro del mercado. Imágenes meramente ilustrativas.

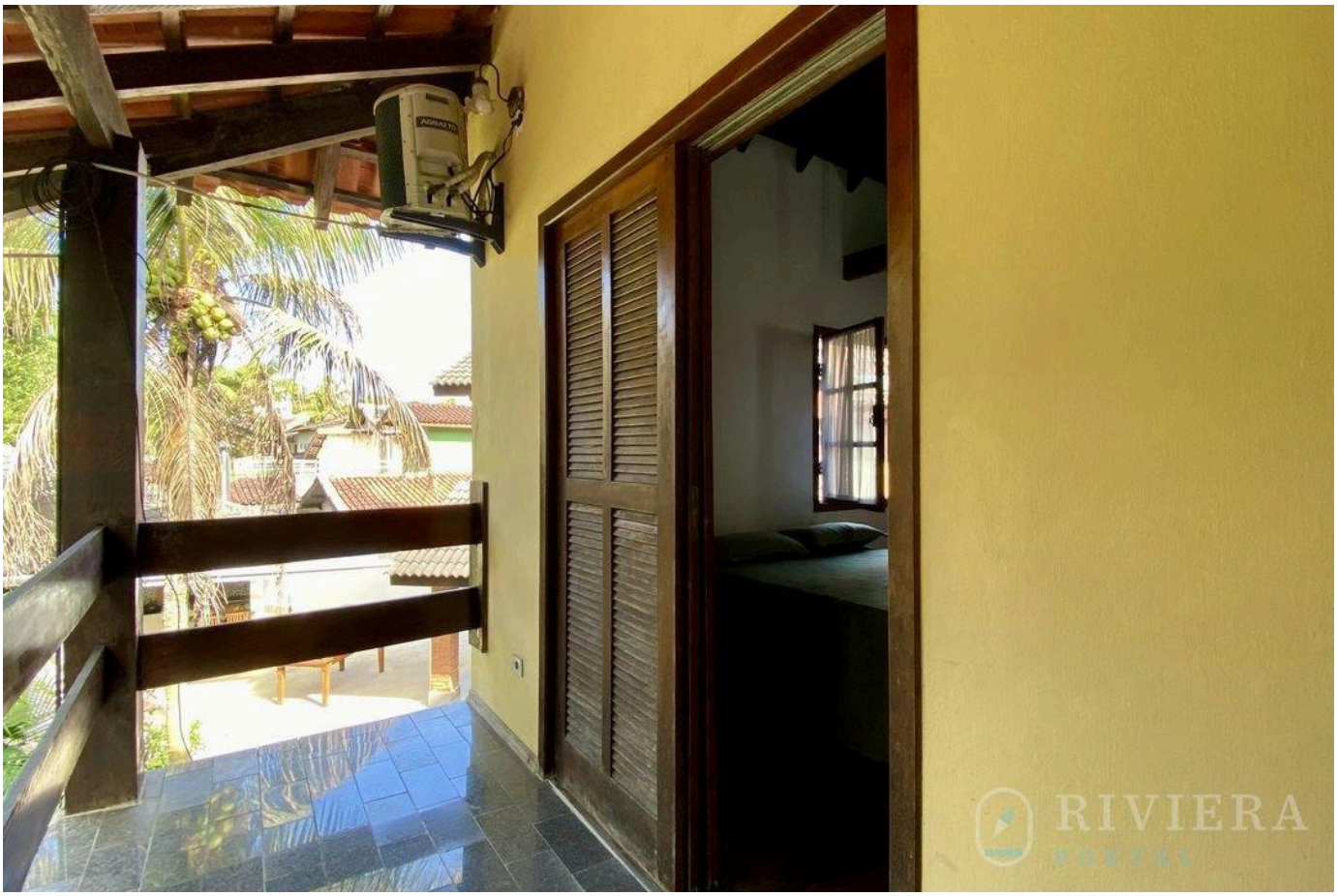



Valores y disponibilidad sujetos a cambios sin previo aviso. La información de este documento está sujeta a errores, omisiones, modificaciones, venta previa o retiro del mercado. Imágenes meramente ilustrativas.





Valores y disponibilidad sujetos a cambios sin previo aviso. La información de este documento está sujeta a errores, omisiones, modificaciones, venta previa o retiro del mercado. Imágenes meramente ilustrativas.





Valores y disponibilidad sujetos a cambios sin previo aviso. La información de este documento está sujeta a errores, omisiones, modificaciones, venta previa o retiro del mercado. Imágenes meramente ilustrativas.

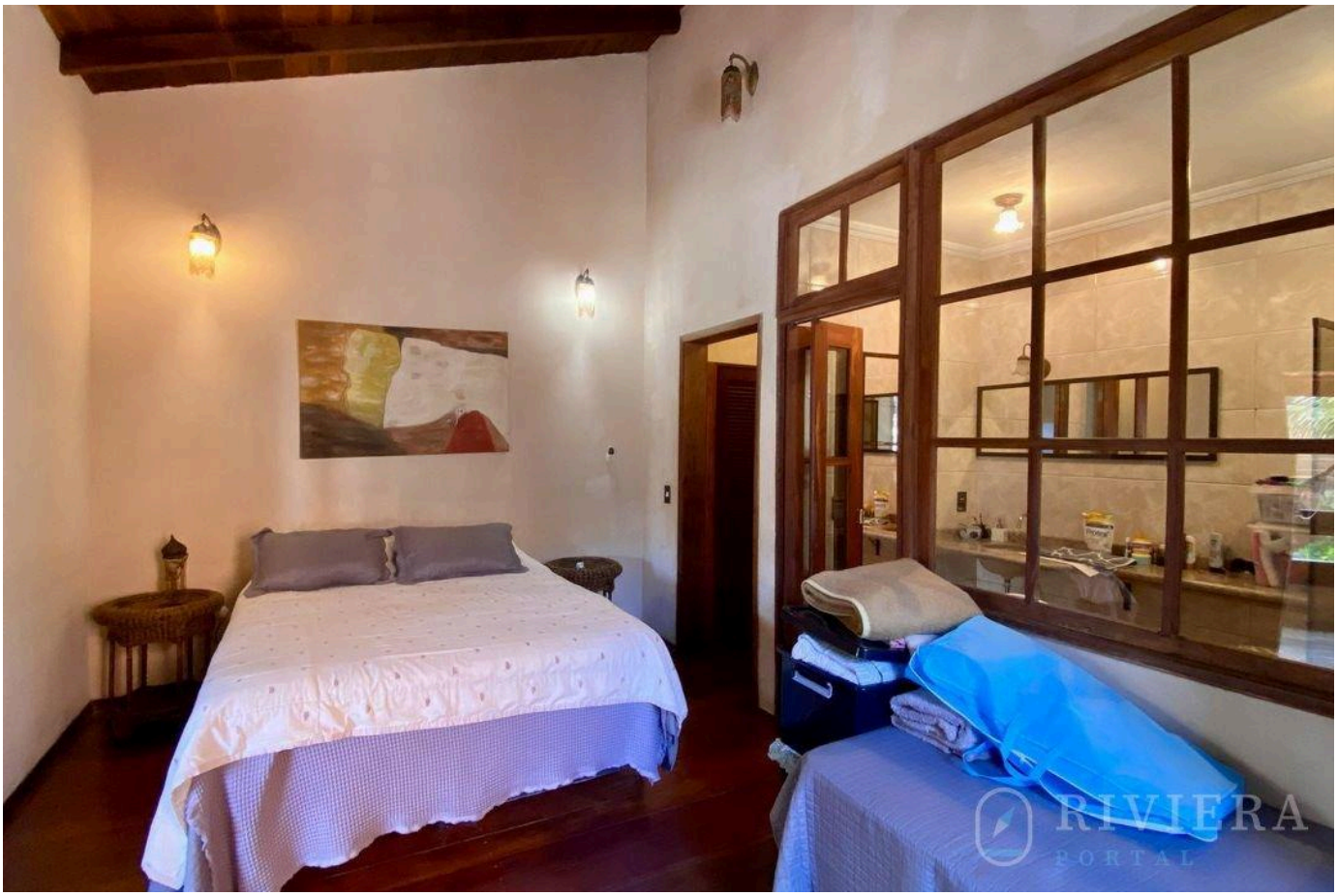



Valores y disponibilidad sujetos a cambios sin previo aviso. La información de este documento está sujeta a errores, omisiones, modificaciones, venta previa o retiro del mercado. Imágenes meramente ilustrativas.

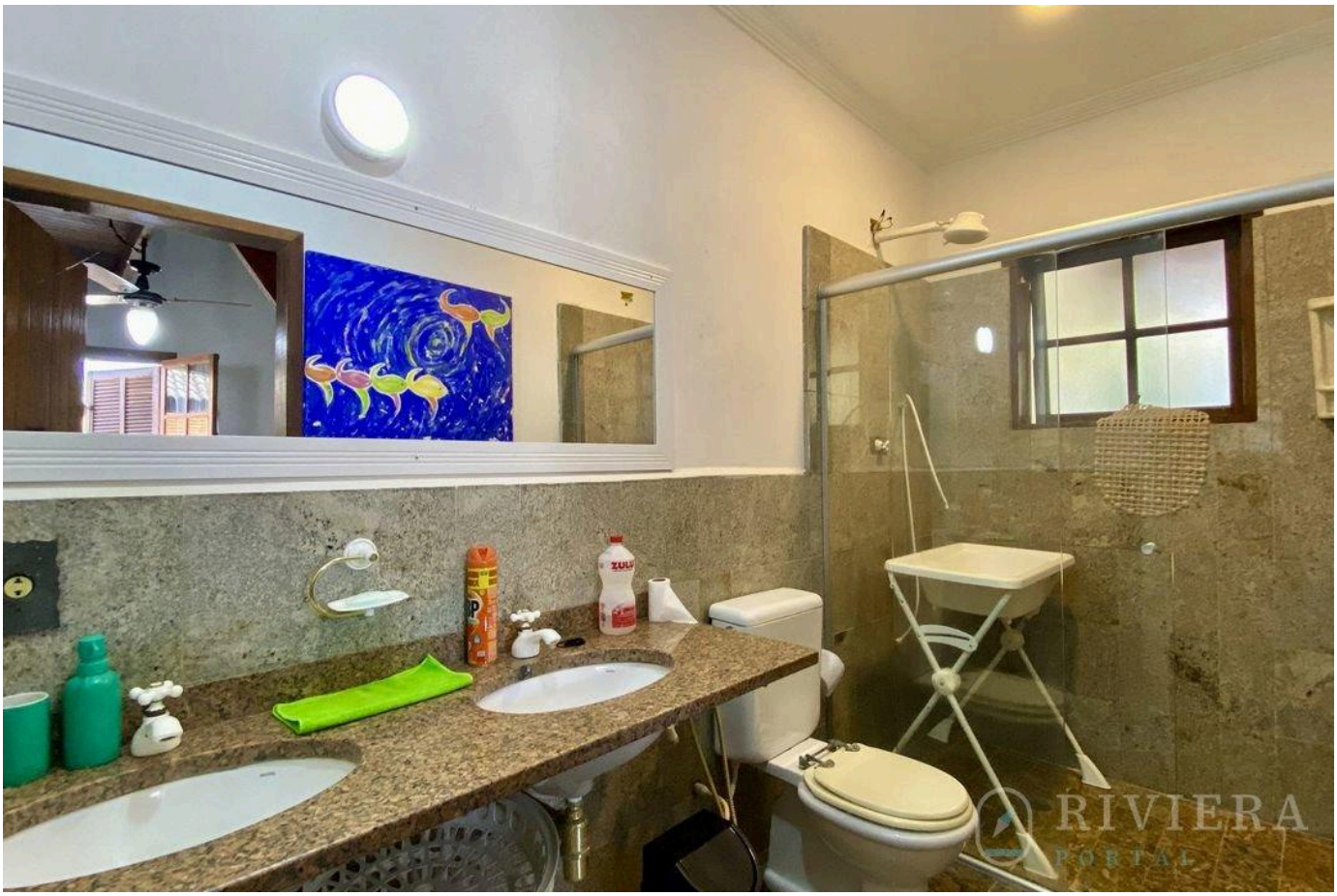



Valores y disponibilidad sujetos a cambios sin previo aviso. La información de este documento está sujeta a errores, omisiones, modificaciones, venta previa o retiro del mercado. Imágenes meramente ilustrativas.

RIVIERA
PORTAL

Wagner Abilio

CRECI a definir

VER TODAS LAS FOTOS →