RIVIERA PORTAL

VILLÁGIO

RIVIERA DE SÃO LOURENÇO · BERTIOGA

R$ 1.550.000



REF	DORMITÓRIOS	SUÍTES	VAGAS	ÁREA M²
ZY-5155	2	1	2	70

Condomínio R$ 1.100/mês

Valores e disponibilidade sujeitos a alteração sem aviso prévio. As informações deste documento estão sujeitas a erros, omissões, modificações, venda prévia ou retirada do mercado. Imagens meramente ilustrativas.

VILLÁGIO

Apartamento em villágio com 2 dormitórios, sendo 1 suíte, distribuídos em 70 m² de área útil. O imóvel apresenta conforto climatizado em dormitórios e sala, com ar-condicionado em ambos os ambientes, e acompanha mobiliário completo. Oferece 2 vagas de garagem descobertas e se insere em empreendimento de padrão bem definido com infraestrutura de lazer.

Localizado na Riviera de São Lourenço, em Bertioga, o villágio conta com piscina para adultos, proporcionando infraestrutura completa e proximidade com belas praias. A região consolidada oferece elevado padrão de qualidade de vida, ideal para quem busca um refúgio litorâneo com acessibilidade e comodidade.

CARACTERÍSTICAS DA UNIDADE

- Ar-condicionado - Dormitórios
- Ar-condicionado - Sala
- Mobiliado

CARACTERÍSTICAS DO CONDOMÍNIO

- Piscina adulto



Valores e disponibilidade sujeitos a alteração sem aviso prévio. As informações deste documento estão sujeitas a erros, omissões, modificações, venda prévia ou retirada do mercado. Imagens meramente ilustrativas.



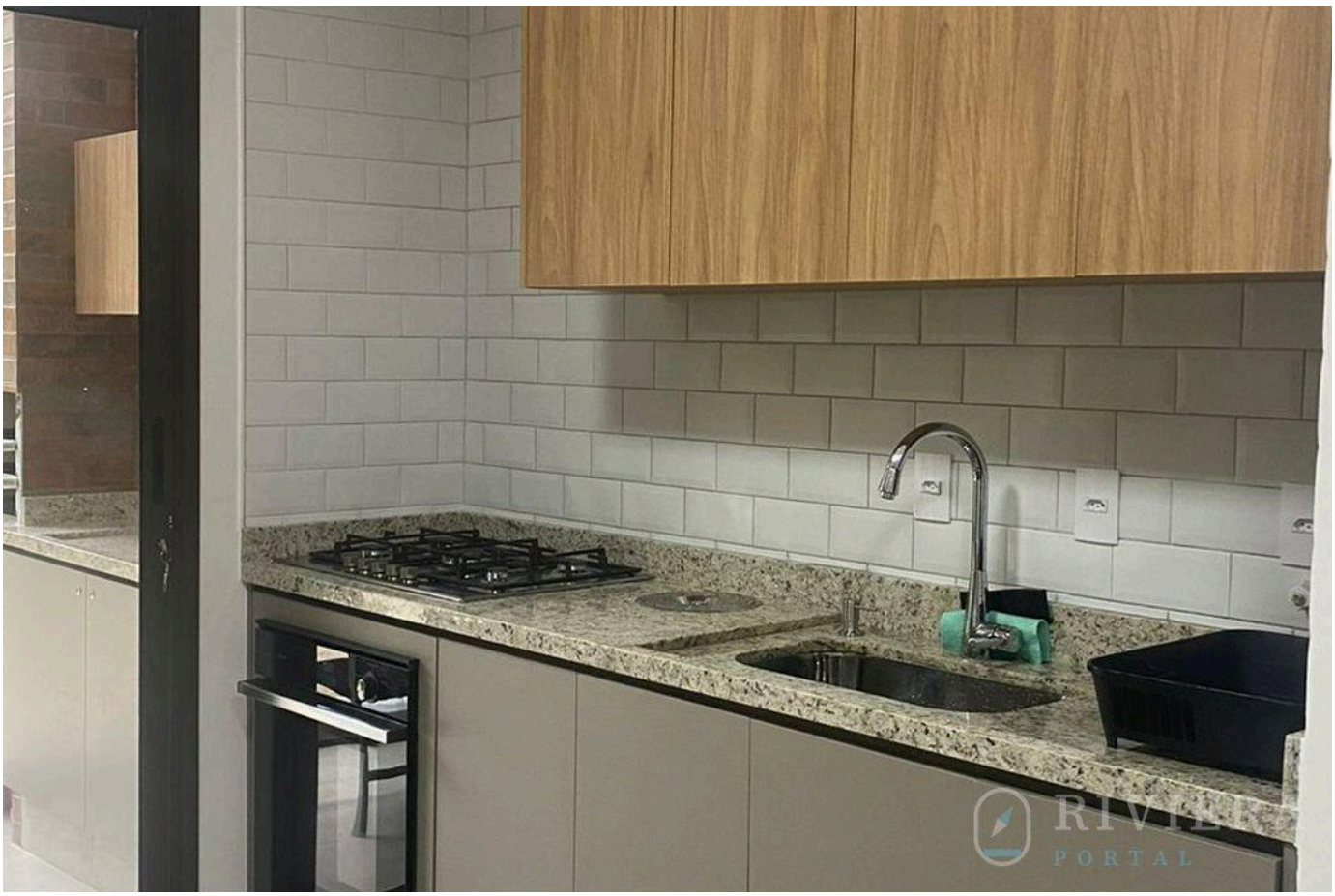

Valores e disponibilidade sujeitos a alteração sem aviso prévio. As informações deste documento estão sujeitas a erros, omissões, modificações, venda prévia ou retirada do mercado. Imagens meramente ilustrativas.

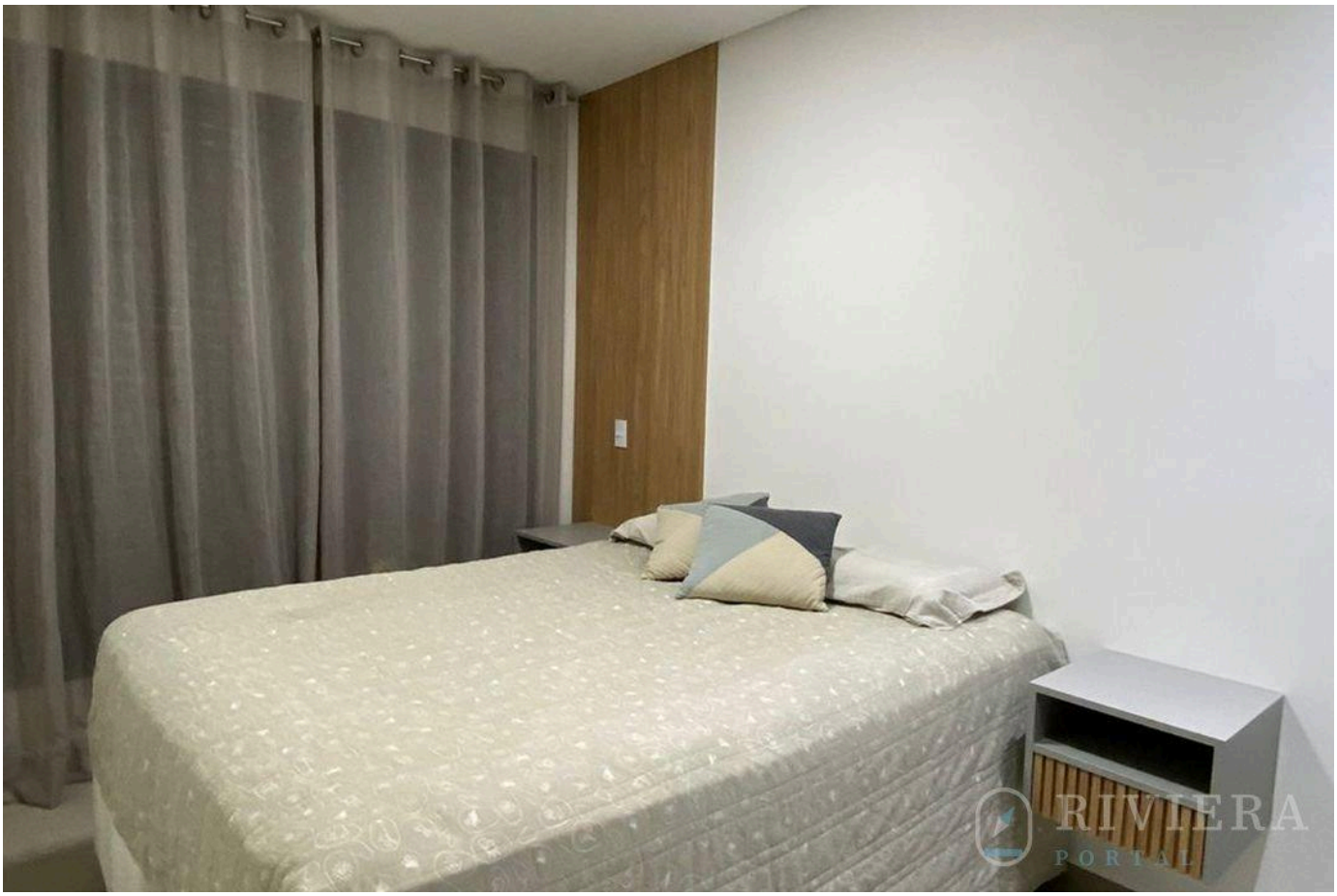



Valores e disponibilidade sujeitos a alteração sem aviso prévio. As informações deste documento estão sujeitas a erros, omissões, modificações, venda prévia ou retirada do mercado. Imagens meramente ilustrativas.





Valores e disponibilidade sujeitos a alteração sem aviso prévio. As informações deste documento estão sujeitas a erros, omissões, modificações, venda prévia ou retirada do mercado. Imagens meramente ilustrativas.



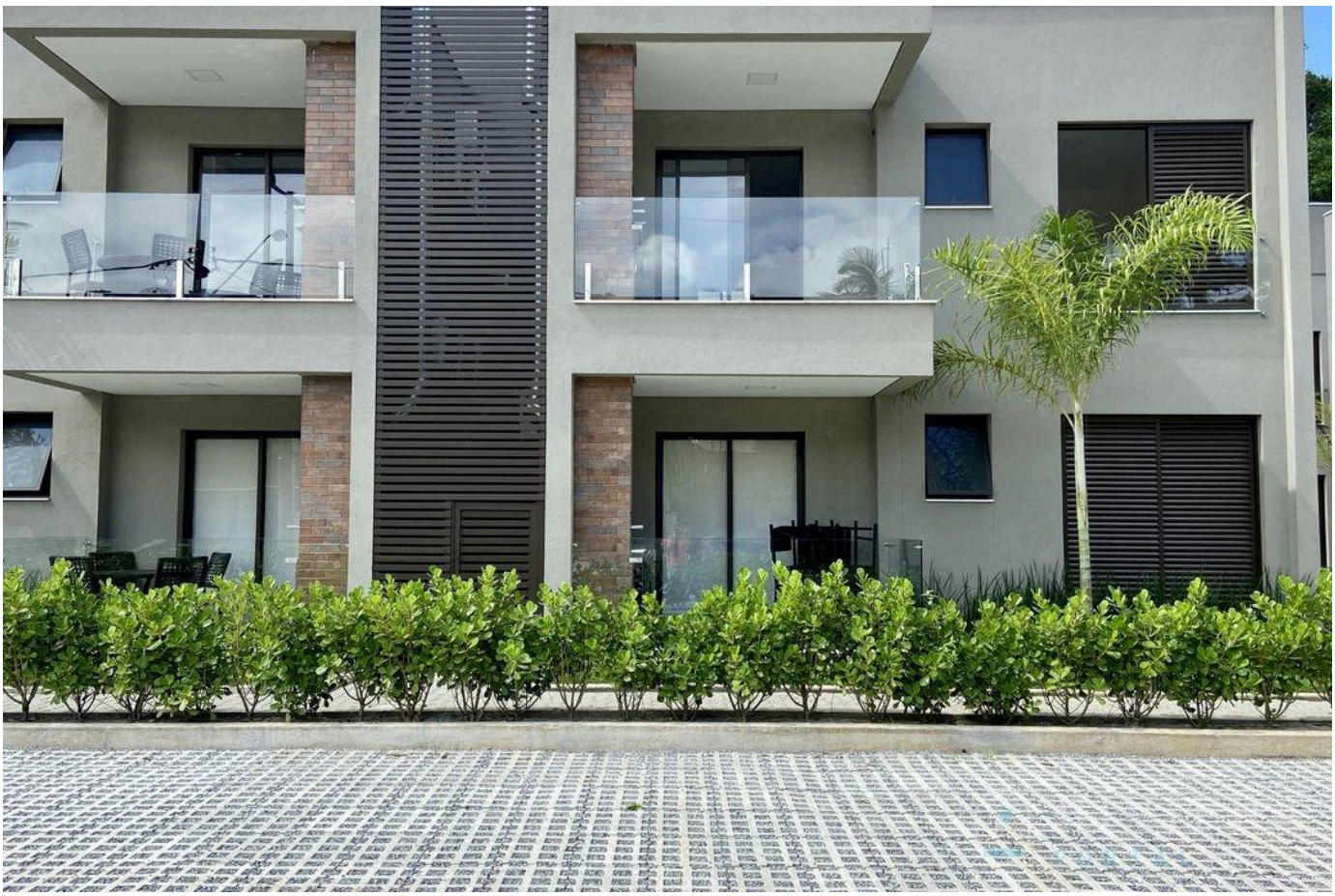

Valores e disponibilidade sujeitos a alteração sem aviso prévio. As informações deste documento estão sujeitas a erros, omissões, modificações, venda prévia ou retirada do mercado. Imagens meramente ilustrativas.





Valores e disponibilidade sujeitos a alteração sem aviso prévio. As informações deste documento estão sujeitas a erros, omissões, modificações, venda prévia ou retirada do mercado. Imagens meramente ilustrativas.



Valores e disponibilidade sujeitos a alteração sem aviso prévio. As informações deste documento estão sujeitas a erros, omissões, modificações, venda prévia ou retirada do mercado. Imagens meramente ilustrativas.

RIVIERA
PORTAL

SEU REFÚGIO NA RIVIERA TE ESPERA

Wagner Abilio

CRECI a definir

VISUALIZAR TODAS AS FOTOS →