RIVIERA PORTAL

CASA EN VILLÁGIO DE 3 DORMITORIOS CON 1 SUITE

RIVIERA DE SÃO LOURENÇO · BERTIOGA

R$ 1.400.000 (US$ 252.708)



REF	DORMITORIOS	SUITES	PLAZAS	SUPERFICIE M²
ZY-5002	3	1	4	96

Cuota de condominio R$ 2.100/mes Impuesto predial (IPTU) R$ 211/año

Valores y disponibilidad sujetos a cambios sin previo aviso. La información de este documento está sujeta a errores, omisiones, modificaciones, venta previa o retiro del mercado. Imágenes meramente ilustrativas.

CASA EN VILLÁGIO DE 3 DORMITORIOS CON 1 SUITE

Casa en Villágio con 3 dormitorios, siendo 1 en suite, distribuida en 96,4 m² de superficie útil. La propiedad ofrece 4 plazas de garaje, siendo 2 cubiertas y 2 descubiertas, amueblada con aire acondicionado en los dormitorios, con esposición al sol de la mañana y cuenta con área gourmet y zona verde privativa para disfrute de los residentes.

Ubicada en Riviera de São Lourenço, en Bertioga, la casa en Villágio forma parte de un emprendimiento reconocido de la región, beneficiándose de infraestructura completa, proximidad a hermosas playas y elevado nivel de calidad de vida que caracterizan el destino como uno de los más buscados de la costa paulista.

CARACTERÍSTICAS DE LA UNIDAD

- Aire acondicionado – Dormitorios
- Área Gourmet
- Sol de la mañana
- Área verde
- Amueblado

CARACTERÍSTICAS DEL CONDOMINIO

- Parrilla en áreas comunes
- Piscina para adultos
- Piscina infantil



Valores y disponibilidad sujetos a cambios sin previo aviso. La información de este documento está sujeta a errores, omisiones, modificaciones, venta previa o retiro del mercado. Imágenes meramente ilustrativas.





Valores y disponibilidad sujetos a cambios sin previo aviso. La información de este documento está sujeta a errores, omisiones, modificaciones, venta previa o retiro del mercado. Imágenes meramente ilustrativas.

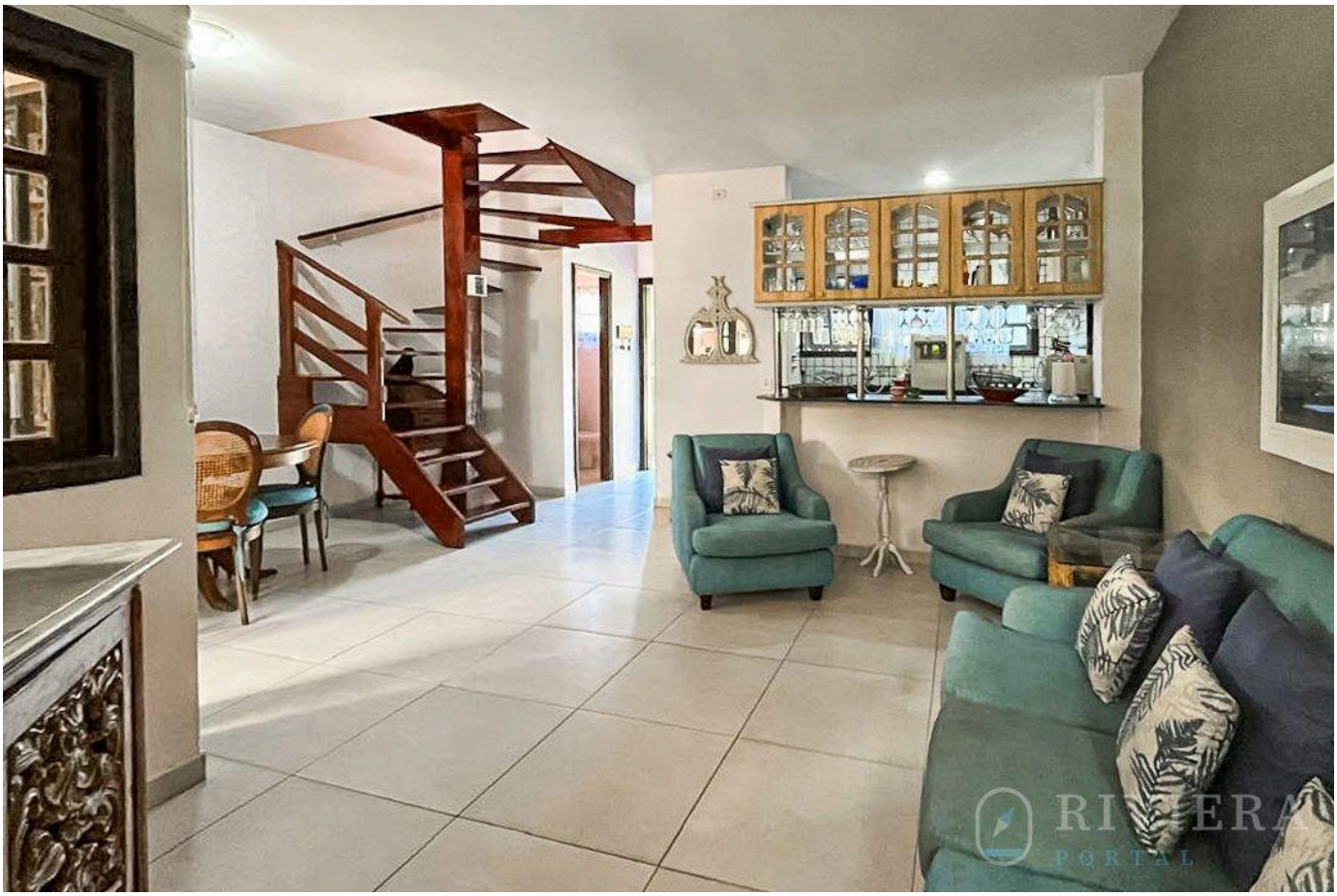



Valores y disponibilidad sujetos a cambios sin previo aviso. La información de este documento está sujeta a errores, omisiones, modificaciones, venta previa o retiro del mercado. Imágenes meramente ilustrativas.





Valores y disponibilidad sujetos a cambios sin previo aviso. La información de este documento está sujeta a errores, omisiones, modificaciones, venta previa o retiro del mercado. Imágenes meramente ilustrativas.





Valores y disponibilidad sujetos a cambios sin previo aviso. La información de este documento está sujeta a errores, omisiones, modificaciones, venta previa o retiro del mercado. Imágenes meramente ilustrativas.





Valores y disponibilidad sujetos a cambios sin previo aviso. La información de este documento está sujeta a errores, omisiones, modificaciones, venta previa o retiro del mercado. Imágenes meramente ilustrativas.



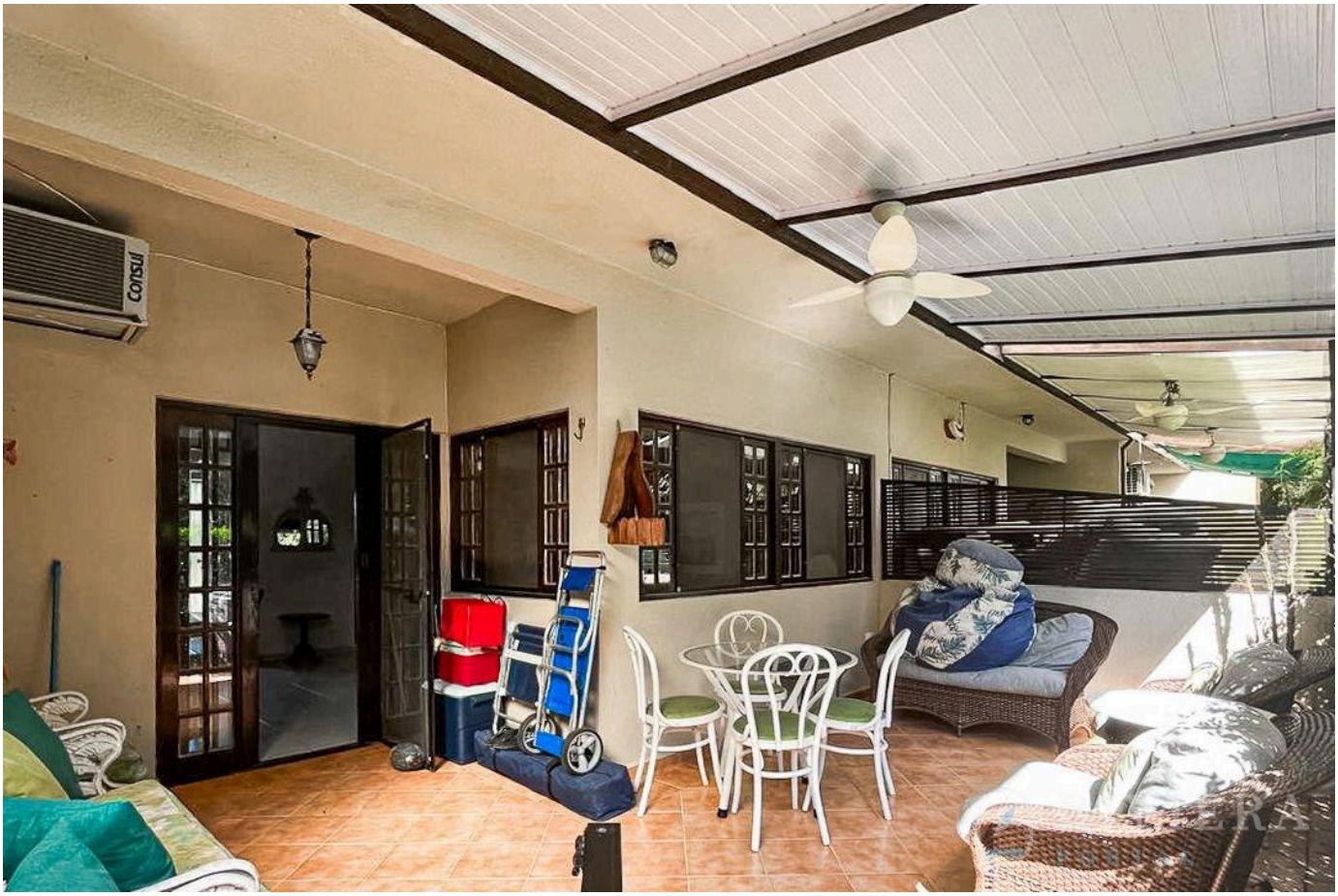

Valores y disponibilidad sujetos a cambios sin previo aviso. La información de este documento está sujeta a errores, omisiones, modificaciones, venta previa o retiro del mercado. Imágenes meramente ilustrativas.





Valores y disponibilidad sujetos a cambios sin previo aviso. La información de este documento está sujeta a errores, omisiones, modificaciones, venta previa o retiro del mercado. Imágenes meramente ilustrativas.



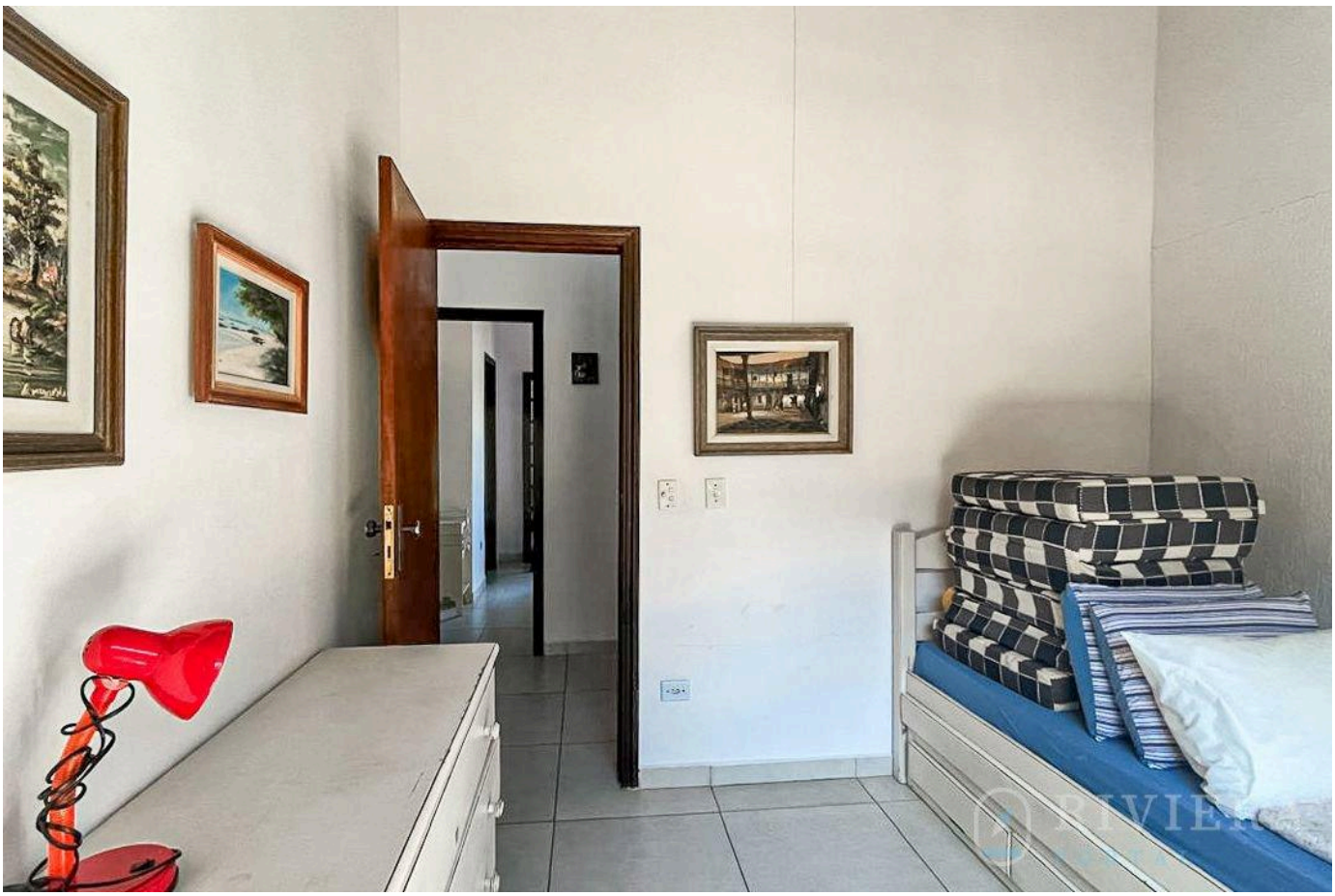

Valores y disponibilidad sujetos a cambios sin previo aviso. La información de este documento está sujeta a errores, omisiones, modificaciones, venta previa o retiro del mercado. Imágenes meramente ilustrativas.





Valores y disponibilidad sujetos a cambios sin previo aviso. La información de este documento está sujeta a errores, omisiones, modificaciones, venta previa o retiro del mercado. Imágenes meramente ilustrativas.

RIVIERA
PORTAL

Wagner Abilio

CRECI a definir

VER TODAS LAS FOTOS →