RIVIERA
PORTAL

APARTAMENTO

RIVIERA DE SÃO LOURENÇO · BERTIOGA

R$ 8.500.000



REF	DORMITÓRIOS	SUÍTES	VAGAS	ÁREA M²
ZY-4989	3	2	3	168

Condomínio R$ 4.700/mês IPTU R$ 360/ano

Valores e disponibilidade sujeitos a alteração sem aviso prévio. As informações deste documento estão sujeitas a erros, omissões, modificações, venda prévia ou retirada do mercado. Imagens meramente ilustrativas.

APARTAMENTO

Apartamento com 3 dormitórios, sendo 2 suítes, distribuído em 168 m² de área útil. A unidade oferece conforto completo com ar-condicionado nos dormitórios e sala, aquecimento a gás, chuveiro aquecido e varanda com churrasqueira. Totalmente mobiliado, conta ainda com quarto de serviço e 2 vagas de garagem, sendo 1 coberta. Desfruta de privilegiada vista para o mar e sol da manhã.

Localizado em um edifício de alto padrão com infraestrutura completa, o imóvel está na Riviera de São Lourenço, Bertioga, com acesso direto à praia e serviço de praia. O empreendimento oferece piscina de adultos, piscina infantil, salão de festas, salão de jogos para adultos e churrasqueira nas áreas comuns, consolidando-se como um dos endereços mais procurados pela sua proximidade com belas praias e elevado padrão de qualidade de vida.

CARACTERÍSTICAS DA UNIDADE

- Aquecimento à Gas
- Ar-condicionado - Dormitórios
- Ar-condicionado - Sala
- Churrasqueira gourmet na varanda
- Chuveiro aquecido a gas
- Mobiliado
- Quarto de serviço
- Sol da Manhã
- Vista para o mar

CARACTERÍSTICAS DO CONDOMÍNIO

- Churrasqueira nas áreas comuns
- Pé na Areia
- Piscina adulto
- Piscina infantil
- Salão de festas
- Salão de jogos para adultos
- Serviço de praia



Valores e disponibilidade sujeitos a alteração sem aviso prévio. As informações deste documento estão sujeitas a erros, omissões, modificações, venda prévia ou retirada do mercado. Imagens meramente ilustrativas.





Valores e disponibilidade sujeitos a alteração sem aviso prévio. As informações deste documento estão sujeitas a erros, omissões, modificações, venda prévia ou retirada do mercado. Imagens meramente ilustrativas.





Valores e disponibilidade sujeitos a alteração sem aviso prévio. As informações deste documento estão sujeitas a erros, omissões, modificações, venda prévia ou retirada do mercado. Imagens meramente ilustrativas.





Valores e disponibilidade sujeitos a alteração sem aviso prévio. As informações deste documento estão sujeitas a erros, omissões, modificações, venda prévia ou retirada do mercado. Imagens meramente ilustrativas.



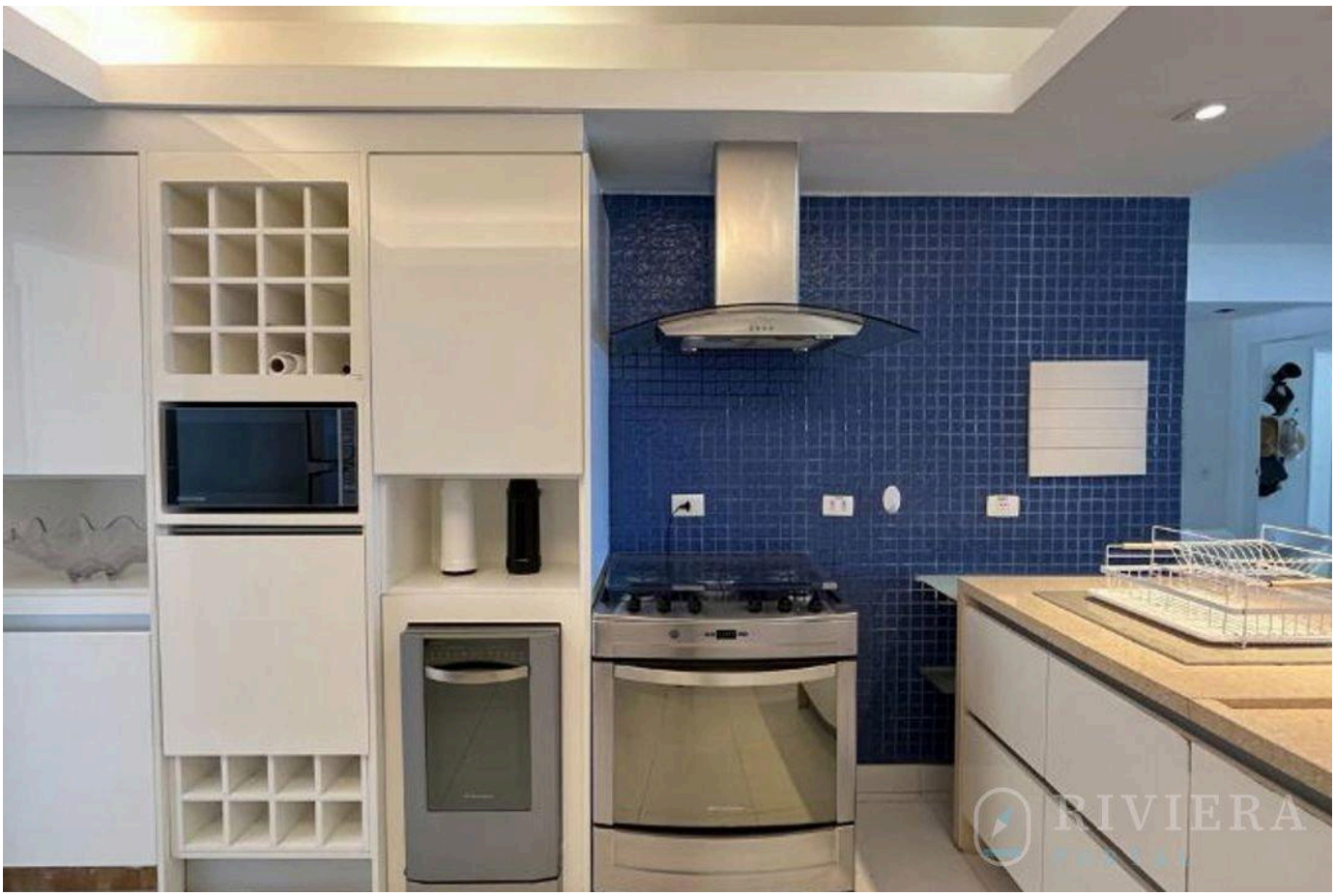

Valores e disponibilidade sujeitos a alteração sem aviso prévio. As informações deste documento estão sujeitas a erros, omissões, modificações, venda prévia ou retirada do mercado. Imagens meramente ilustrativas.





Valores e disponibilidade sujeitos a alteração sem aviso prévio. As informações deste documento estão sujeitas a erros, omissões, modificações, venda prévia ou retirada do mercado. Imagens meramente ilustrativas.





Valores e disponibilidade sujeitos a alteração sem aviso prévio. As informações deste documento estão sujeitas a erros, omissões, modificações, venda prévia ou retirada do mercado. Imagens meramente ilustrativas.





Valores e disponibilidade sujeitos a alteração sem aviso prévio. As informações deste documento estão sujeitas a erros, omissões, modificações, venda prévia ou retirada do mercado. Imagens meramente ilustrativas.





Valores e disponibilidade sujeitos a alteração sem aviso prévio. As informações deste documento estão sujeitas a erros, omissões, modificações, venda prévia ou retirada do mercado. Imagens meramente ilustrativas.





Valores e disponibilidade sujeitos a alteração sem aviso prévio. As informações deste documento estão sujeitas a erros, omissões, modificações, venda prévia ou retirada do mercado. Imagens meramente ilustrativas.

RIVIERA
PORTAL

SEU REFÚGIO NA RIVIERA TE ESPERA

Wagner Abilio

CRECI a definir

VISUALIZAR TODAS AS FOTOS →