RIVIERA
PORTAL

VILLÁGIO

RIVIERA DE SÃO LOURENÇO · BERTIOGA

R$ 1.450.000



REF	DORMITÓRIOS	SUÍTES	VAGAS	ÁREA M²
ZY-4915	2	1	1	69

Condomínio R$ 1.100/mês IPTU R$ 150/ano

Valores e disponibilidade sujeitos a alteração sem aviso prévio. As informações deste documento estão sujeitas a erros, omissões, modificações, venda prévia ou retirada do mercado. Imagens meramente ilustrativas.

VILLÁGIO

Apartamento com 2 dormitórios, sendo 1 suíte, distribuído em 68,91 m² de área útil. O imóvel oferece 1 vaga de garagem coberta e conta com churrasqueira gourmet na varanda, espaço ideal para momentos de convivência. Acabamento em padrão bom e funcionalidade bem aproveitada.

Localizado no Módulo 5 da Riviera de São Lourenço, em Bertioga, o villágio integra um empreendimento conceituado da região, reconhecido pela infraestrutura completa, proximidade com belas praias e elevado padrão de qualidade de vida. Posição privilegiada para quem busca segurança, comodidade e acesso a todas as amenidades do condomínio.

CARACTERÍSTICAS DA UNIDADE

- Churrasqueira gourmet na varanda

CARACTERÍSTICAS DO CONDOMÍNIO

- Piscina adulto



Valores e disponibilidade sujeitos a alteração sem aviso prévio. As informações deste documento estão sujeitas a erros, omissões, modificações, venda prévia ou retirada do mercado. Imagens meramente ilustrativas.





Valores e disponibilidade sujeitos a alteração sem aviso prévio. As informações deste documento estão sujeitas a erros, omissões, modificações, venda prévia ou retirada do mercado. Imagens meramente ilustrativas.

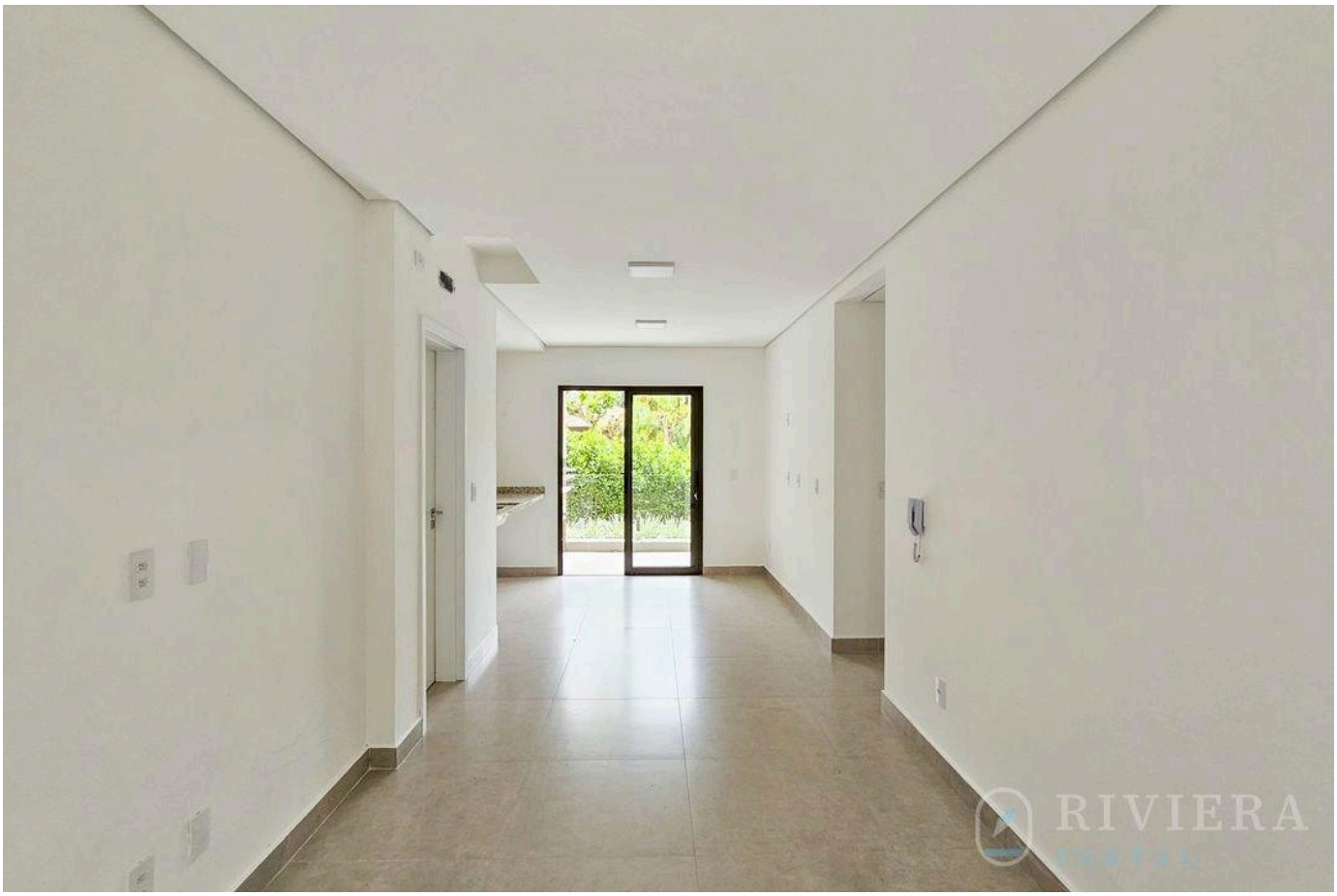

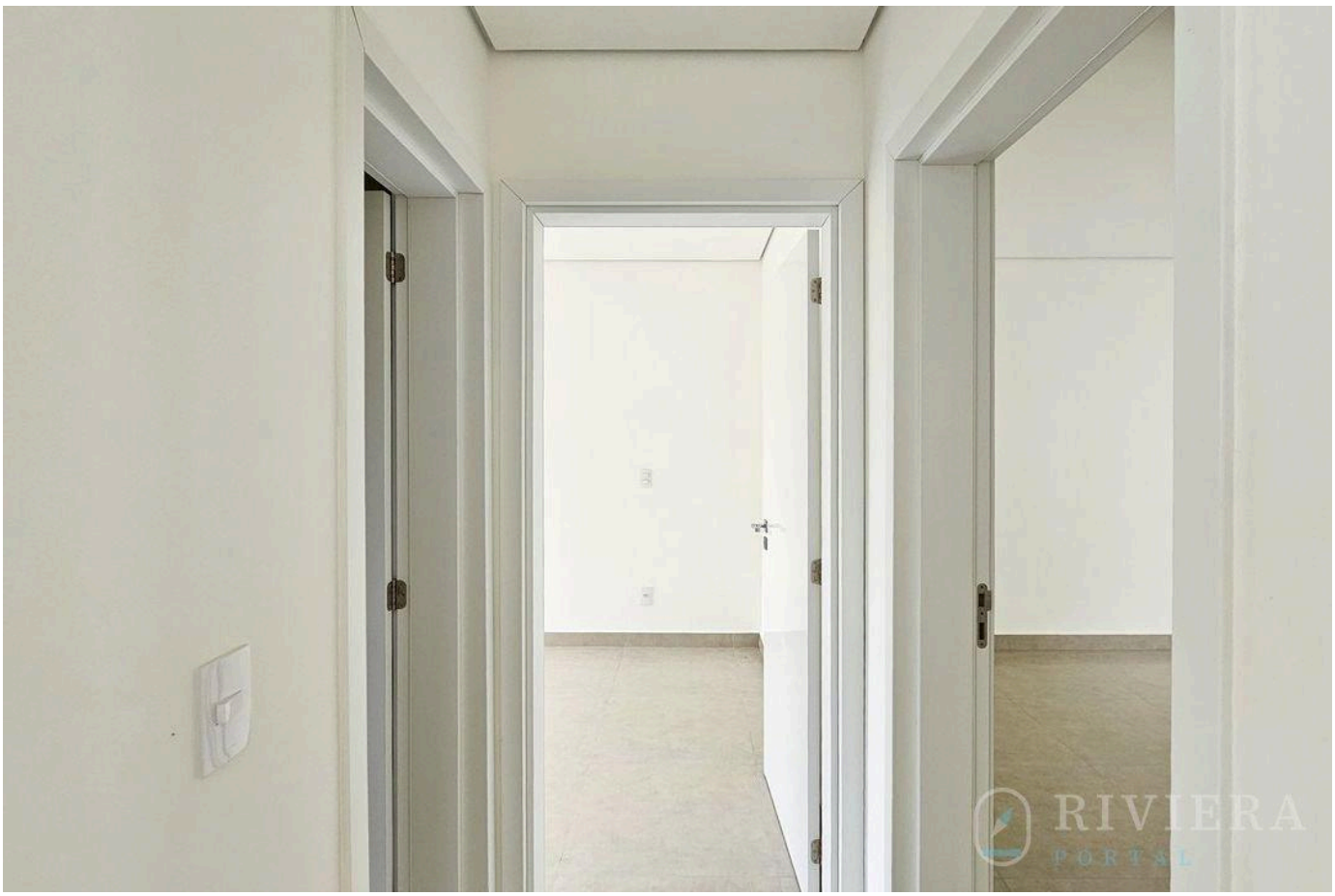

Valores e disponibilidade sujeitos a alteração sem aviso prévio. As informações deste documento estão sujeitas a erros, omissões, modificações, venda prévia ou retirada do mercado. Imagens meramente ilustrativas.





Valores e disponibilidade sujeitos a alteração sem aviso prévio. As informações deste documento estão sujeitas a erros, omissões, modificações, venda prévia ou retirada do mercado. Imagens meramente ilustrativas.



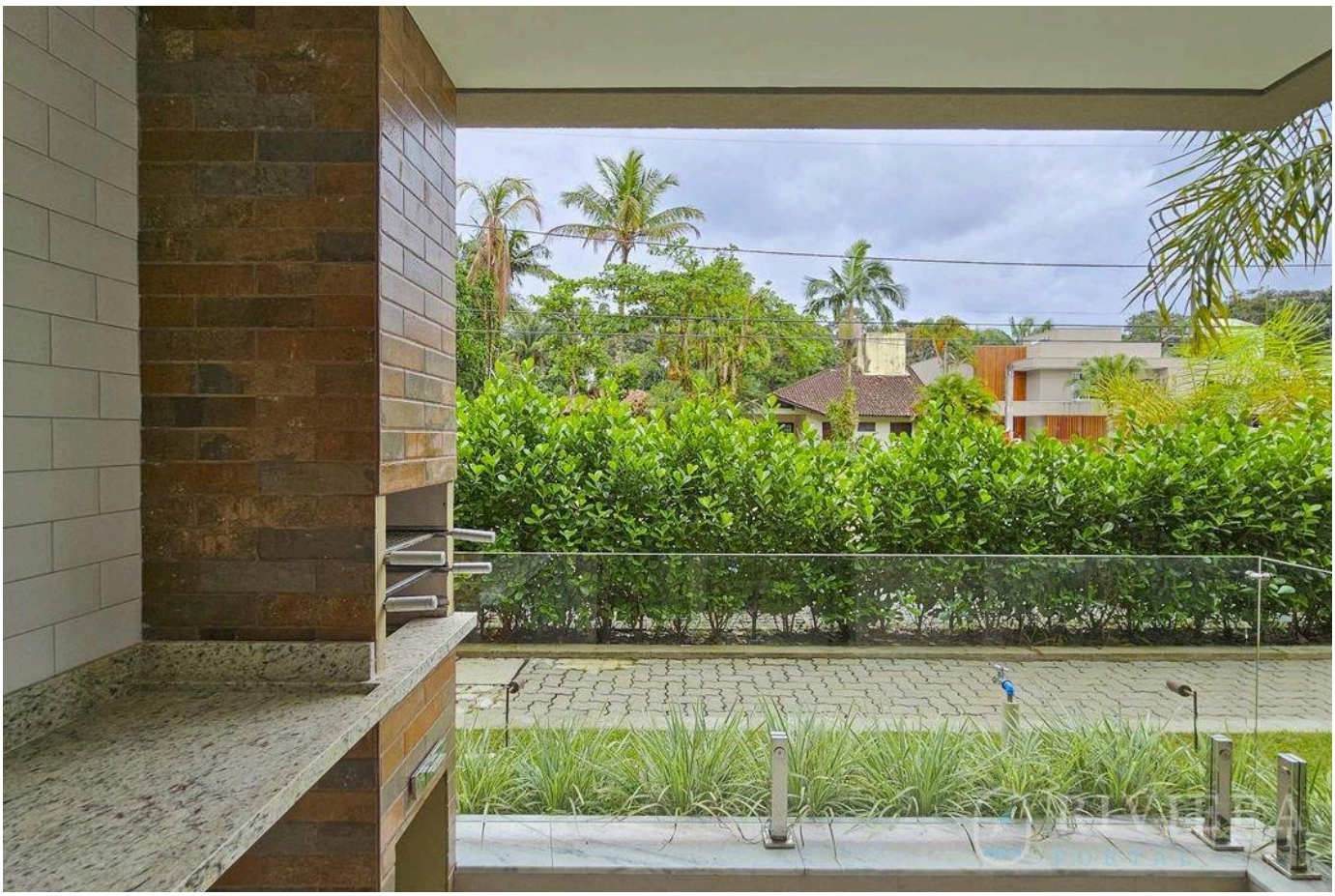

Valores e disponibilidade sujeitos a alteração sem aviso prévio. As informações deste documento estão sujeitas a erros, omissões, modificações, venda prévia ou retirada do mercado. Imagens meramente ilustrativas.



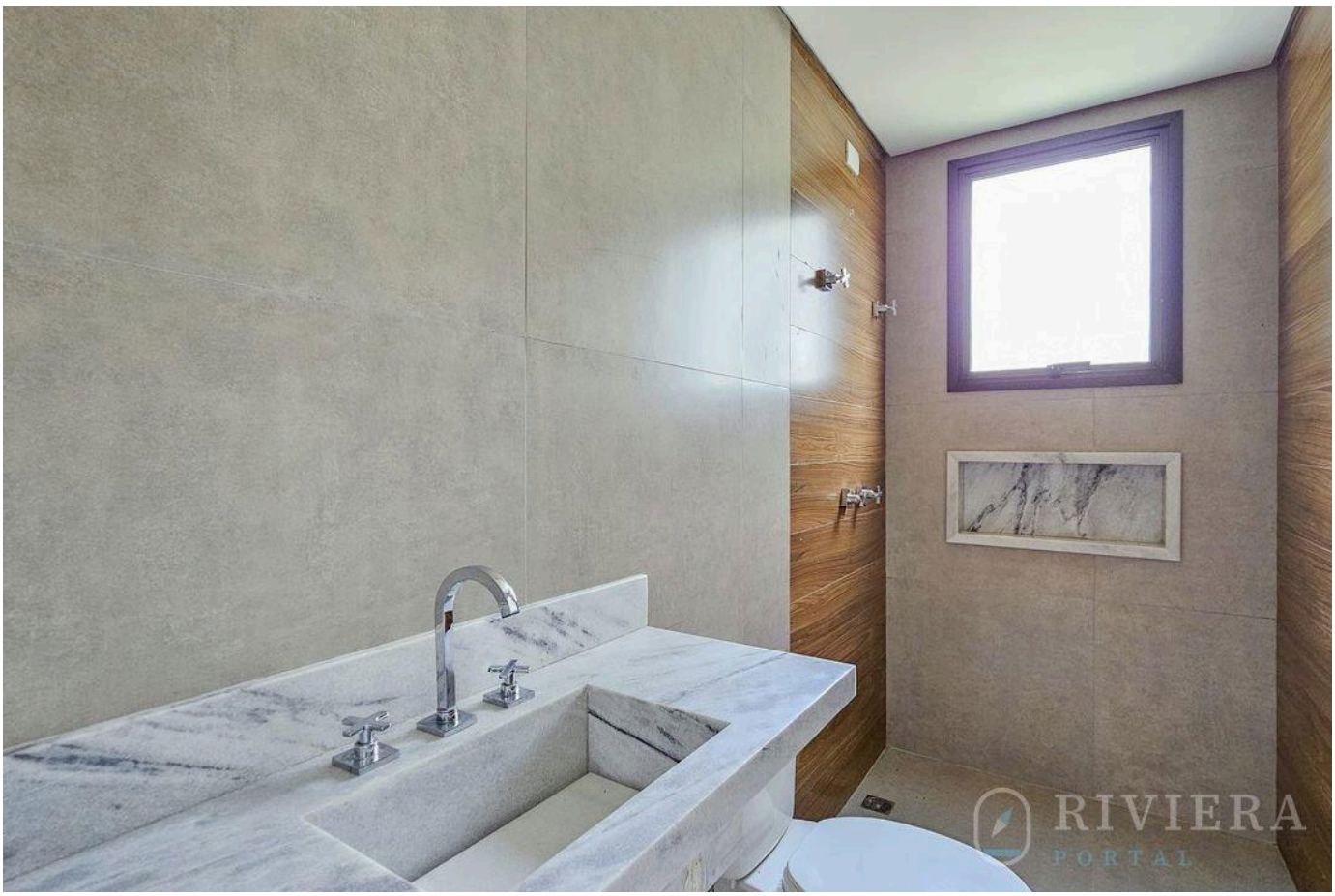

Valores e disponibilidade sujeitos a alteração sem aviso prévio. As informações deste documento estão sujeitas a erros, omissões, modificações, venda prévia ou retirada do mercado. Imagens meramente ilustrativas.



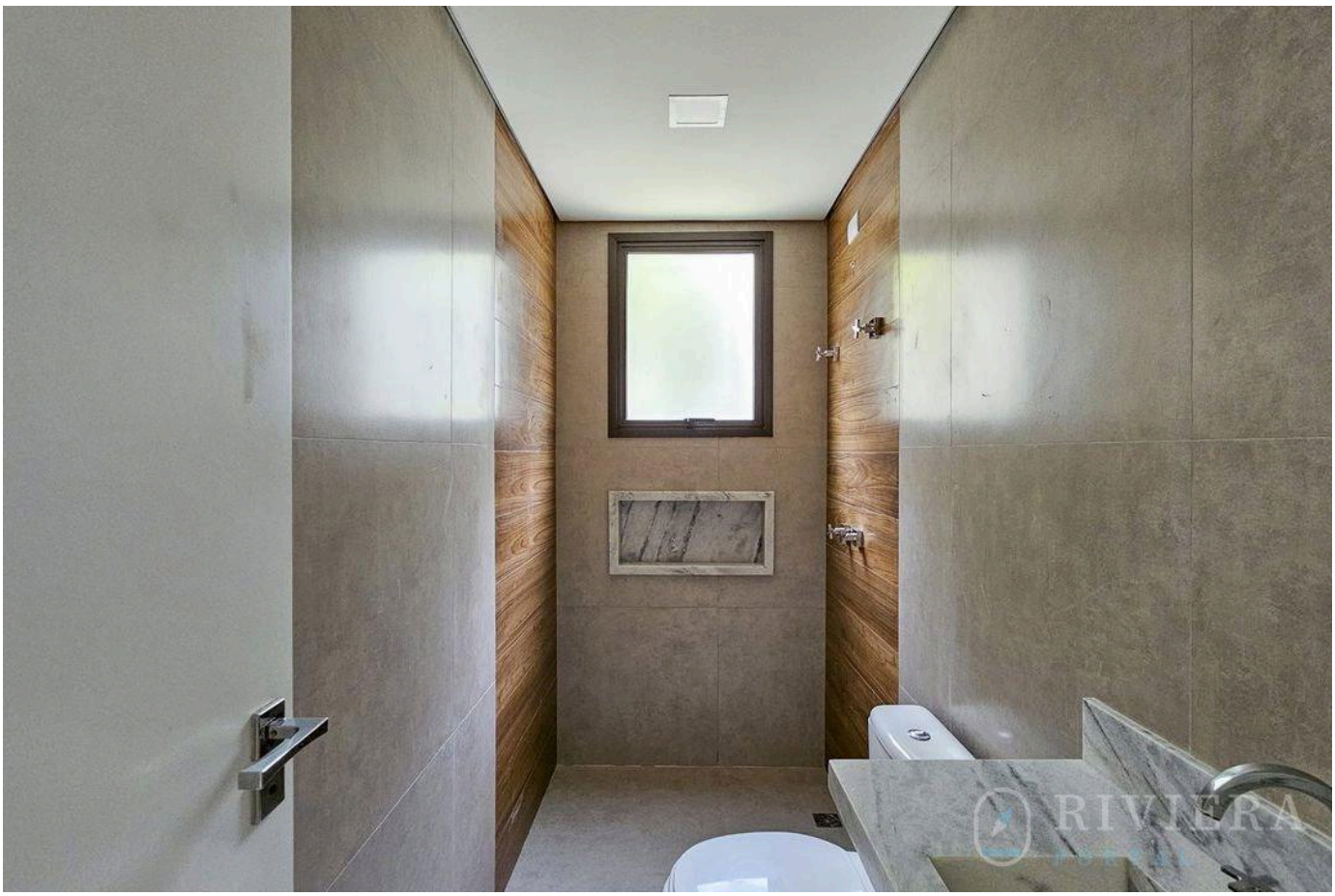

Valores e disponibilidade sujeitos a alteração sem aviso prévio. As informações deste documento estão sujeitas a erros, omissões, modificações, venda prévia ou retirada do mercado. Imagens meramente ilustrativas.





Valores e disponibilidade sujeitos a alteração sem aviso prévio. As informações deste documento estão sujeitas a erros, omissões, modificações, venda prévia ou retirada do mercado. Imagens meramente ilustrativas.



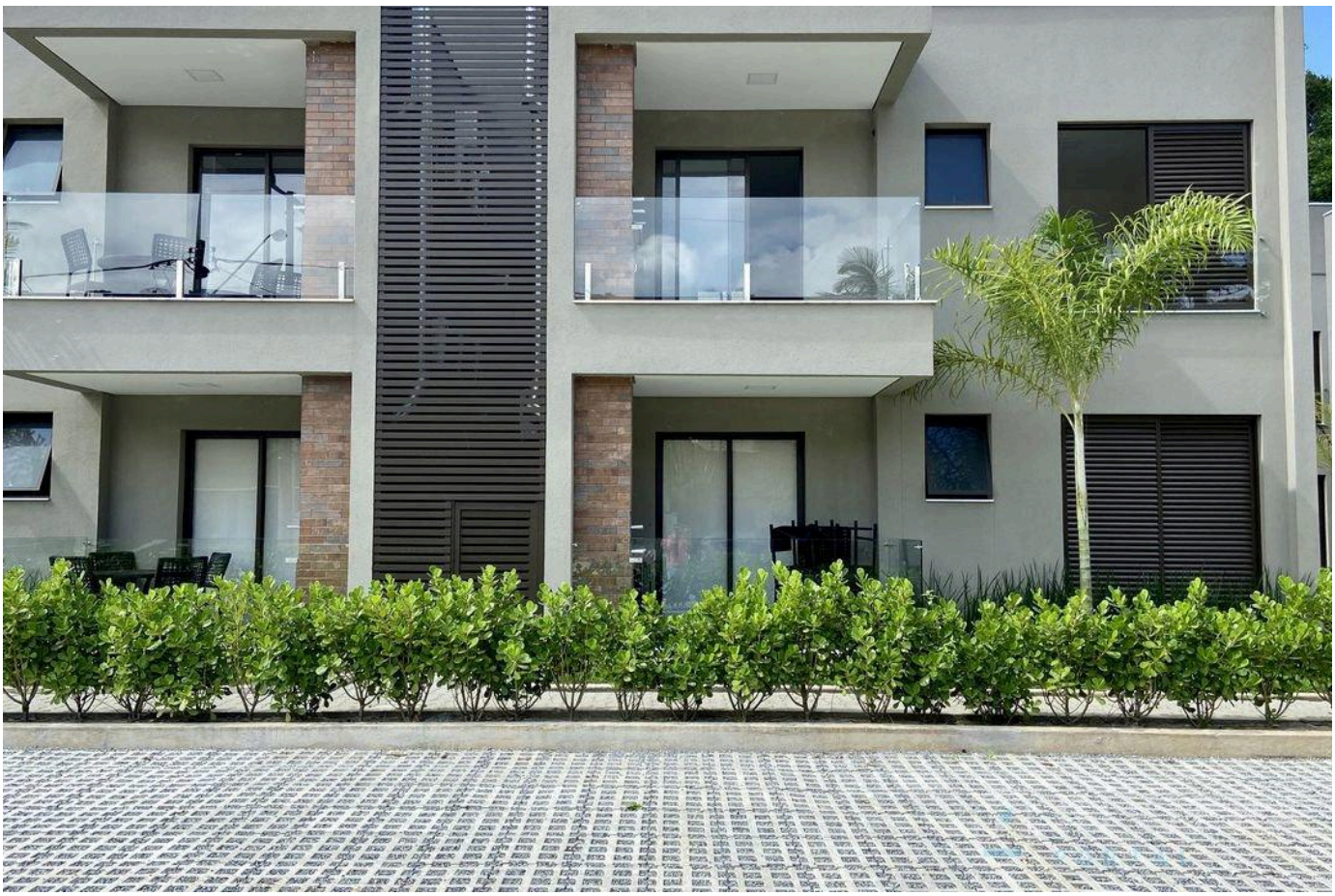

Valores e disponibilidade sujeitos a alteração sem aviso prévio. As informações deste documento estão sujeitas a erros, omissões, modificações, venda prévia ou retirada do mercado. Imagens meramente ilustrativas.





Valores e disponibilidade sujeitos a alteração sem aviso prévio. As informações deste documento estão sujeitas a erros, omissões, modificações, venda prévia ou retirada do mercado. Imagens meramente ilustrativas.

RIVIERA
PORTAL

SEU REFÚGIO NA RIVIERA TE ESPERA

Wagner Abilio

CRECI a definir

VISUALIZAR TODAS AS FOTOS →