RIVIERA PORTAL

CASA DE 5 DORMITORIOS, 3 EN SUITE, CON PISCINA EN MÓDULO 26

RIVIERA DE SÃO LOURENÇO · BERTIOGA

R$ 3.800.000 (US$ 685.921)

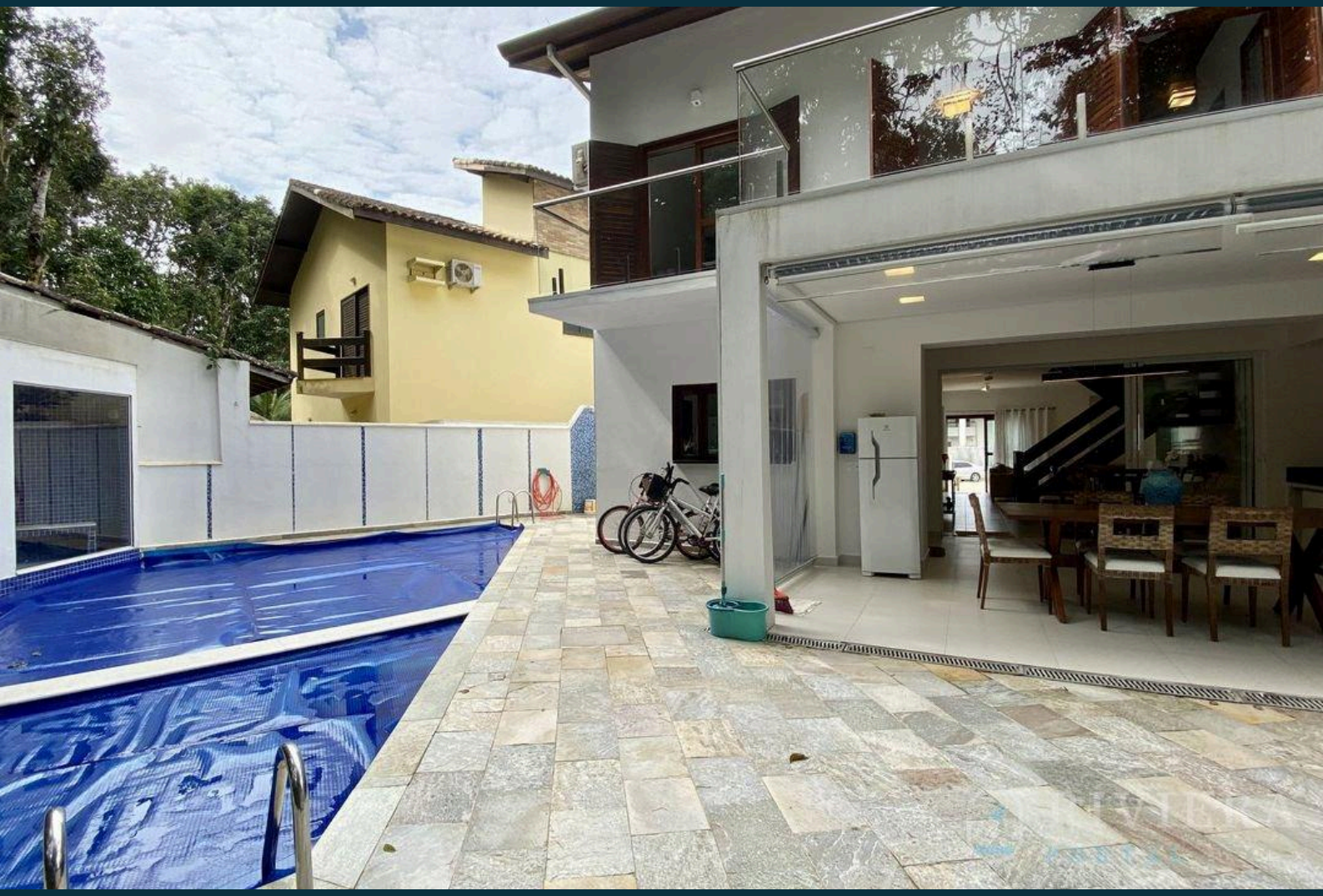

REF	DORMITORIOS	SUITES	PLAZAS	SUPERFICIE M²
ZY-4800	5	3	10	407

Cuota de condominio R$ 872/mes Impuesto predial (IPTU) R$ 7.298/año

Valores y disponibilidad sujetos a cambios sin previo aviso. La información de este documento está sujeta a errores, omisiones, modificaciones, venta previa o retiro del mercado. Imágenes meramente ilustrativas.

CASA DE 5 DORMITORIOS, 3 EN SUITE, CON PISCINA EN MÓDULO 26

Casa de alto nivel con 5 dormitorios, 3 de ellos en suite, distribuida en 590 m² de superficie construida en un terreno de 520 m². La propiedad ofrece 4 plazas de garaje cubiertas y 6 descubiertas, proporcionando amplia disponibilidad. Los ambientes cuentan con aire acondicionado en los dormitorios y el salón, baño de visitas y está amueblada con acabados refinados. El destacado es el área gourmet completa con parrilla, piscina climatizada, hidromasaje y bañera ofuro, además de sauna húmeda y generosa área verde al fondo, perfecta para ocio y convivencia familiar. Ubicada en el Módulo 26 de la Riviera de São Lourenço, en Bertioga, la residencia se encuentra en uno de los condominios más prestigiosos de la costa paulista. El emprendimiento es reconocido por su infraestructura completa, proximidad a hermosas playas y alto nivel de calidad de vida, ofreciendo a los residentes seguridad y acceso a todas las comodidades necesarias para una experiencia de vivienda excepcional.

CARACTERÍSTICAS DE LA UNIDAD

- Aire acondicionado – Dormitorios
- Aire acondicionado – Sala
- Área verde
- Parrilla / Asador
- Área Gourmet
- Jacuzzi / Hidromasaje
- Lavabo / Aseo
- Amueblado
- Ofurô (bañera japonesa)
- Piscina
- Piscina climatizada
- Sauna de vapor



Valores y disponibilidad sujetos a cambios sin previo aviso. La información de este documento está sujeta a errores, omisiones, modificaciones, venta previa o retiro del mercado. Imágenes meramente ilustrativas.





Valores y disponibilidad sujetos a cambios sin previo aviso. La información de este documento está sujeta a errores, omisiones, modificaciones, venta previa o retiro del mercado. Imágenes meramente ilustrativas.





Valores y disponibilidad sujetos a cambios sin previo aviso. La información de este documento está sujeta a errores, omisiones, modificaciones, venta previa o retiro del mercado. Imágenes meramente ilustrativas.





Valores y disponibilidad sujetos a cambios sin previo aviso. La información de este documento está sujeta a errores, omisiones, modificaciones, venta previa o retiro del mercado. Imágenes meramente ilustrativas.





Valores y disponibilidad sujetos a cambios sin previo aviso. La información de este documento está sujeta a errores, omisiones, modificaciones, venta previa o retiro del mercado. Imágenes meramente ilustrativas.

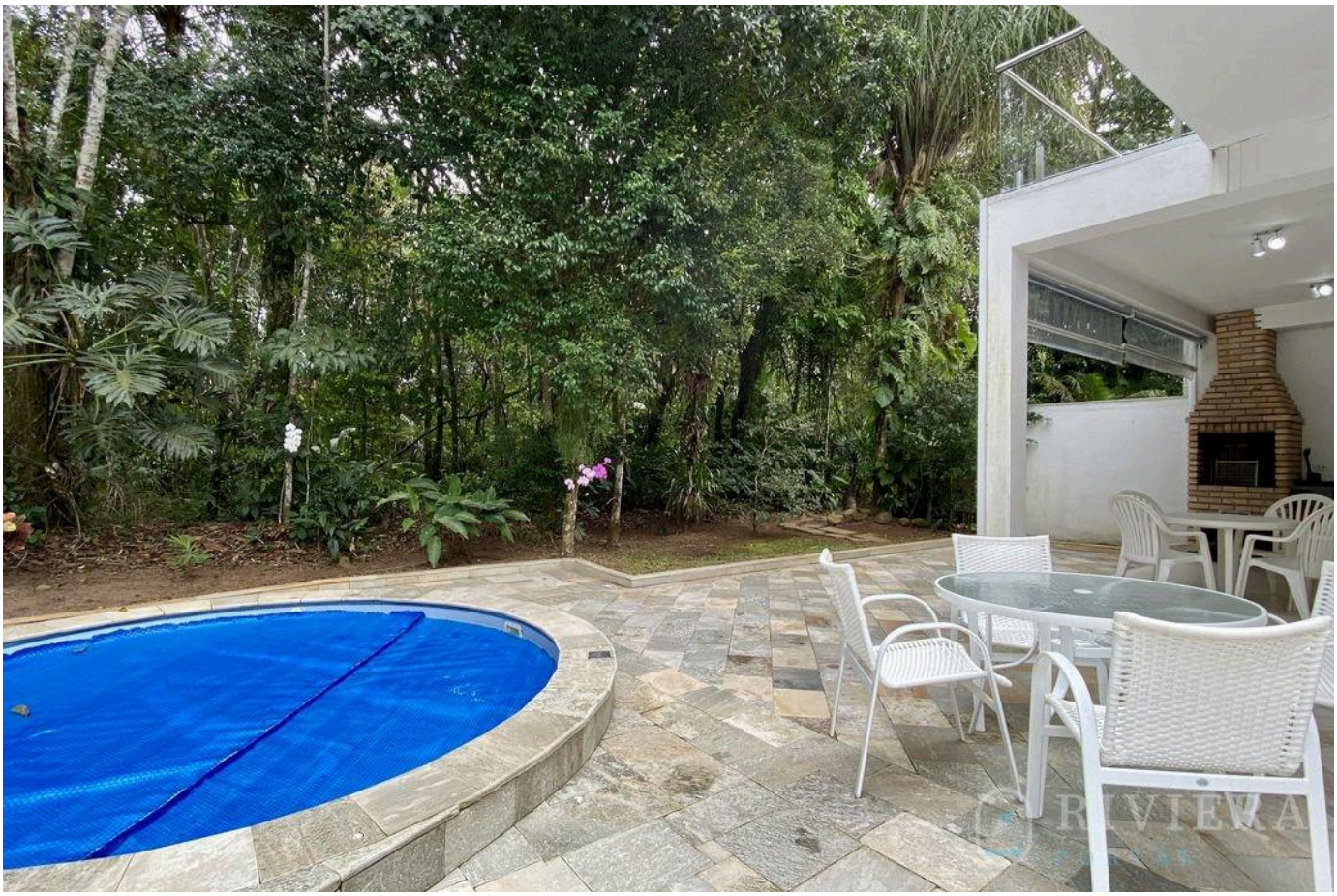



Valores y disponibilidad sujetos a cambios sin previo aviso. La información de este documento está sujeta a errores, omisiones, modificaciones, venta previa o retiro del mercado. Imágenes meramente ilustrativas.





Valores y disponibilidad sujetos a cambios sin previo aviso. La información de este documento está sujeta a errores, omisiones, modificaciones, venta previa o retiro del mercado. Imágenes meramente ilustrativas.

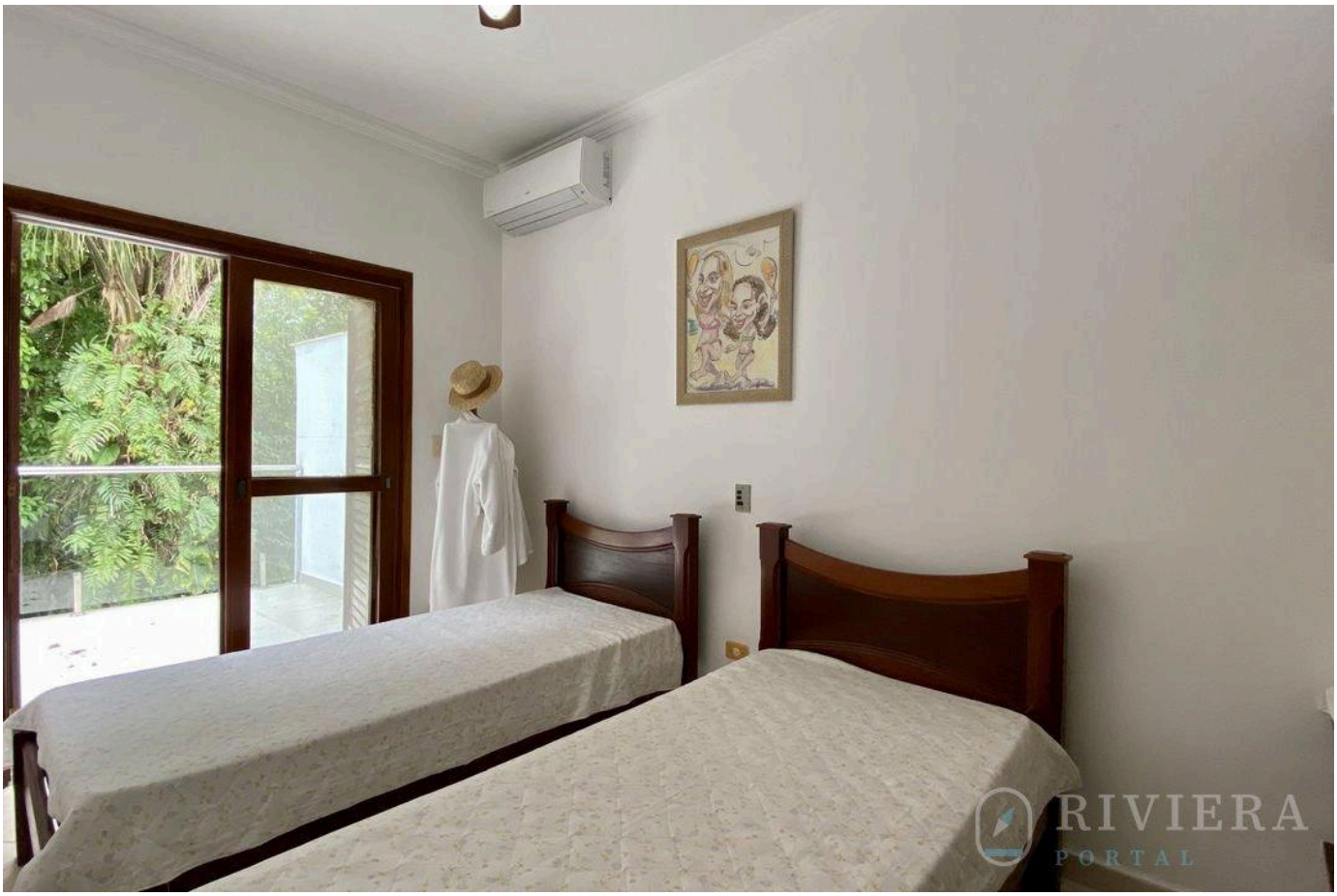



Valores y disponibilidad sujetos a cambios sin previo aviso. La información de este documento está sujeta a errores, omisiones, modificaciones, venta previa o retiro del mercado. Imágenes meramente ilustrativas.





Valores y disponibilidad sujetos a cambios sin previo aviso. La información de este documento está sujeta a errores, omisiones, modificaciones, venta previa o retiro del mercado. Imágenes meramente ilustrativas.





Valores y disponibilidad sujetos a cambios sin previo aviso. La información de este documento está sujeta a errores, omisiones, modificaciones, venta previa o retiro del mercado. Imágenes meramente ilustrativas.

RIVIERA
PORTAL

Wagner Abilio

CRECI a definir

VER TODAS LAS FOTOS →