RIVIERA
PORTAL

CASA DE 6 DORMITORIOS, 5 DE ELLOS EN SUITE

RIVIERA DE SÃO LOURENÇO · BERTIOGA

R$ 4.850.000 (US$ 875.451)



REF	DORMITORIOS	SUITES	PLAZAS	SUPERFICIE M²
ZY-4589	6	5	7	327

Cuota de condominio R$ 2.090/mes Impuesto predial (IPTU) R$ 709/año

Valores y disponibilidad sujetos a cambios sin previo aviso. La información de este documento está sujeta a errores, omisiones, modificaciones, venta previa o retiro del mercado. Imágenes meramente ilustrativas.

CASA DE 6 DORMITORIOS, 5 DE ELLOS EN SUITE

Casa de alto nivel con 6 dormitorios, 5 de ellos en suite, distribuida en 398 m² de superficie construida sobre un terreno de 495 m². La propiedad cuenta con 4 plazas de garaje cubiertas y 3 descubiertas, además de piscina, parrilla gourmet en el patio, área gourmet y zona verde preservada. El inmueble se entrega amueblado, con aire acondicionado en los dormitorios y en la sala, proporcionando comodidad total.

Ubicada en el Módulo 20 de Riviera de São Lourenço, en Bertioga, la residencia forma parte de un condominio ad acceso controlado que destaca por su infraestructura completa, proximidad a hermosas playas y elevado nivel de calidad de vida. La posición privilegiada ofrece fácil acceso a los principales puntos de entretenimiento y servicios de la región, consolidando un estilo de vida de sofisticación y tranquilidad.

CARACTERÍSTICAS DE LA UNIDAD

- Aire acondicionado – Dormitorios
- Aire acondicionado – Sala
- Área verde
- Parrilla / Asador
- Área Gourmet
- Amueblado
- Piscina

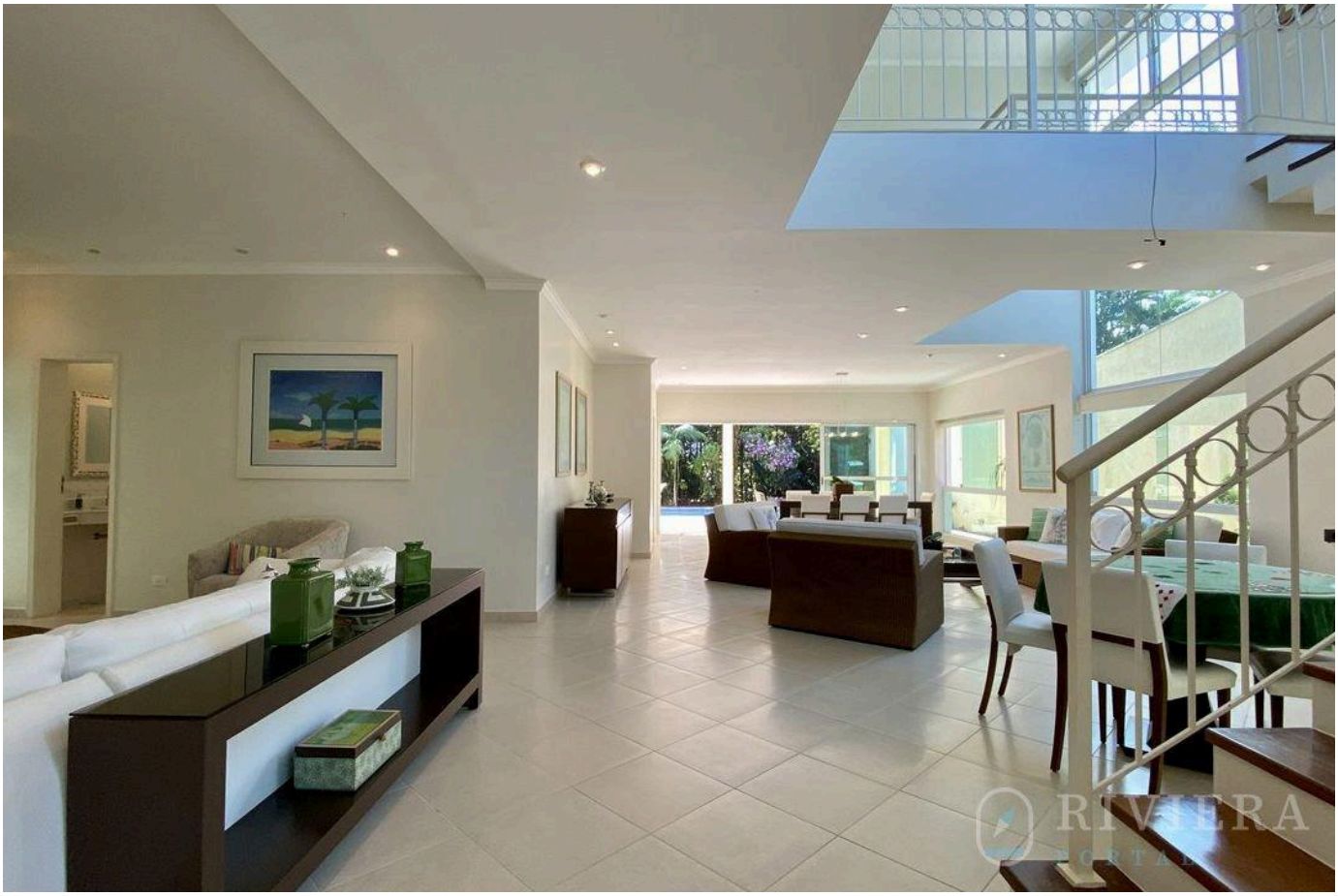

Valores y disponibilidad sujetos a cambios sin previo aviso. La información de este documento está sujeta a errores, omisiones, modificaciones, venta previa o retiro del mercado. Imágenes meramente ilustrativas.

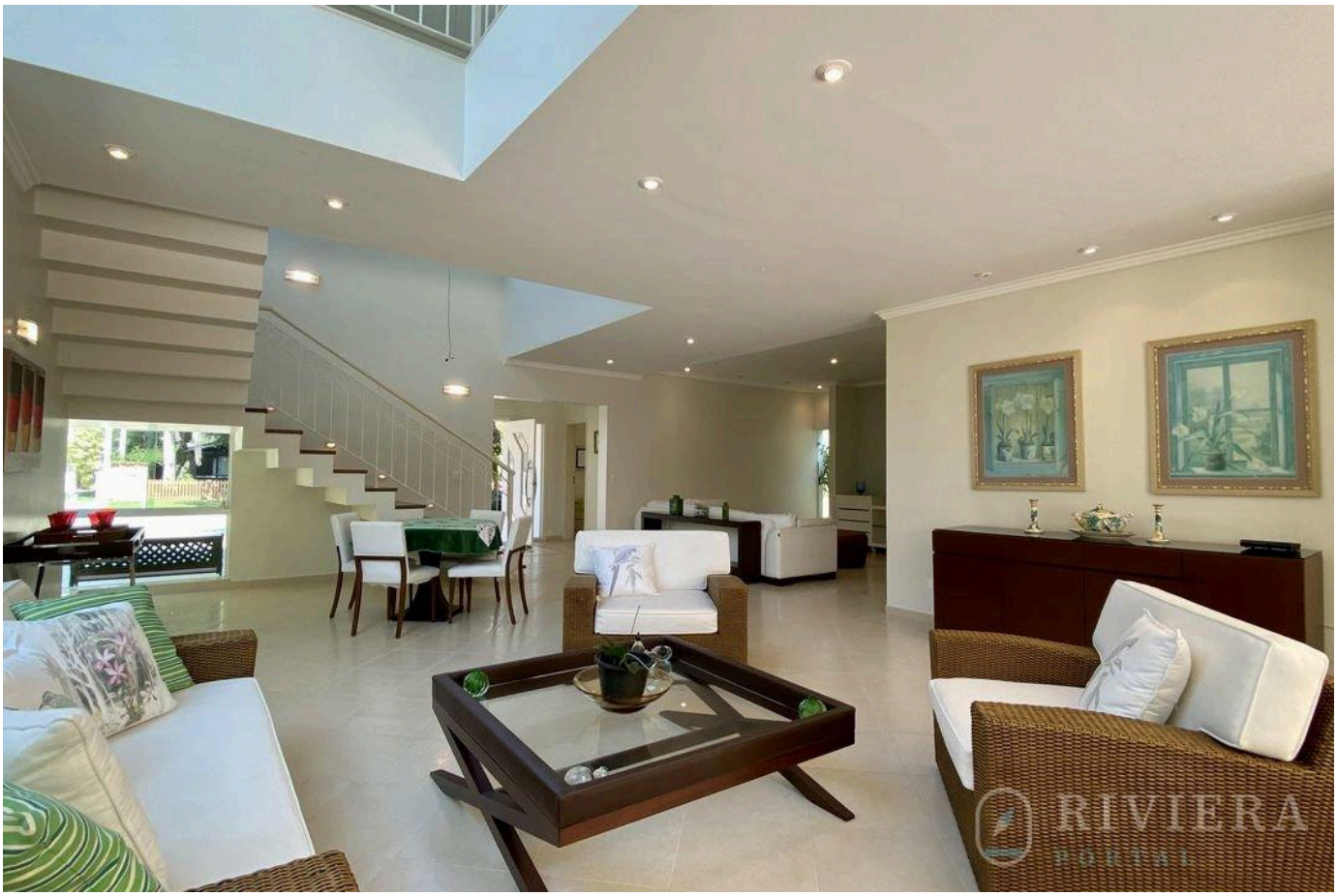



Valores y disponibilidad sujetos a cambios sin previo aviso. La información de este documento está sujeta a errores, omisiones, modificaciones, venta previa o retiro del mercado. Imágenes meramente ilustrativas.





Valores y disponibilidad sujetos a cambios sin previo aviso. La información de este documento está sujeta a errores, omisiones, modificaciones, venta previa o retiro del mercado. Imágenes meramente ilustrativas.



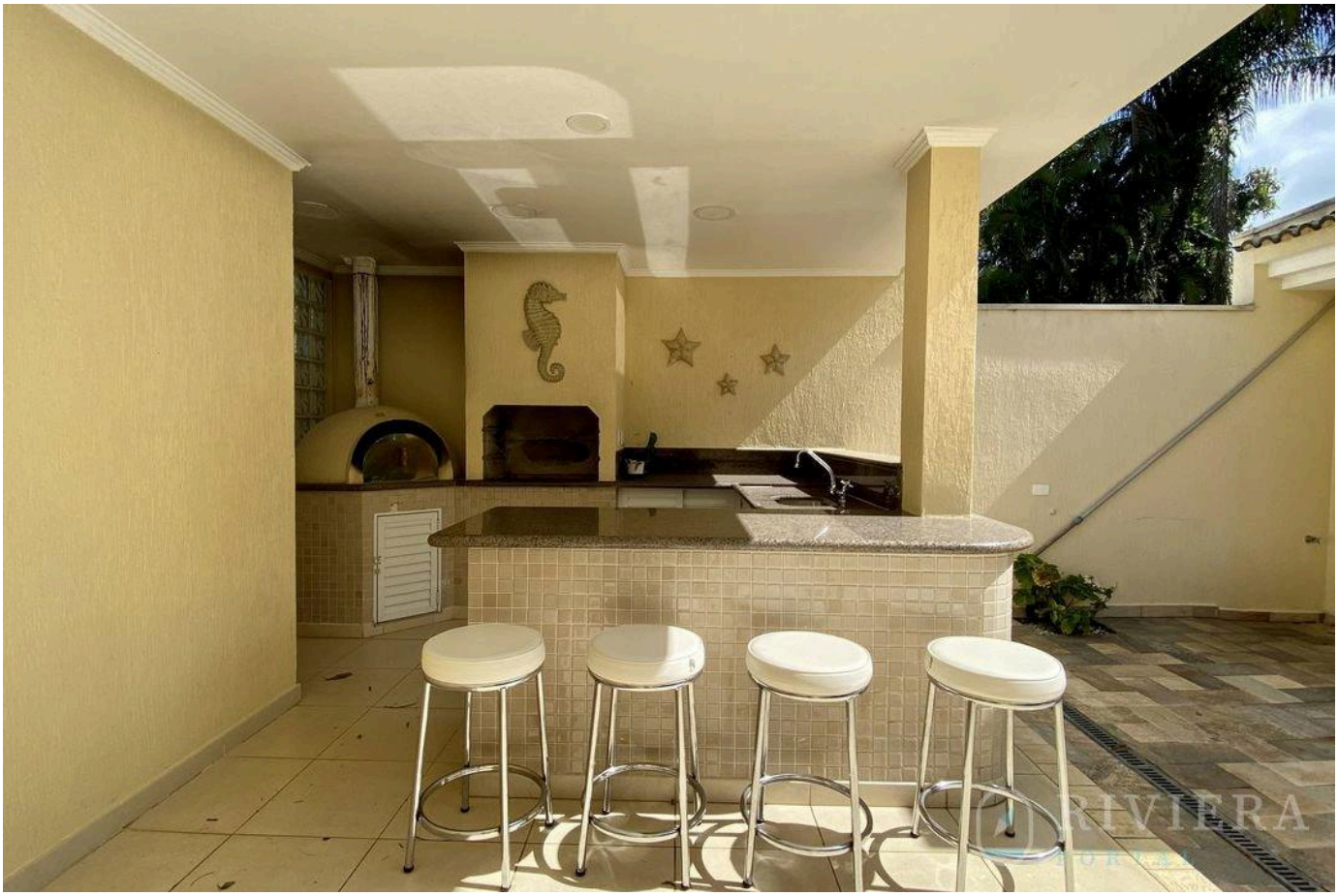

Valores y disponibilidad sujetos a cambios sin previo aviso. La información de este documento está sujeta a errores, omisiones, modificaciones, venta previa o retiro del mercado. Imágenes meramente ilustrativas.





Valores y disponibilidad sujetos a cambios sin previo aviso. La información de este documento está sujeta a errores, omisiones, modificaciones, venta previa o retiro del mercado. Imágenes meramente ilustrativas.





Valores y disponibilidad sujetos a cambios sin previo aviso. La información de este documento está sujeta a errores, omisiones, modificaciones, venta previa o retiro del mercado. Imágenes meramente ilustrativas.

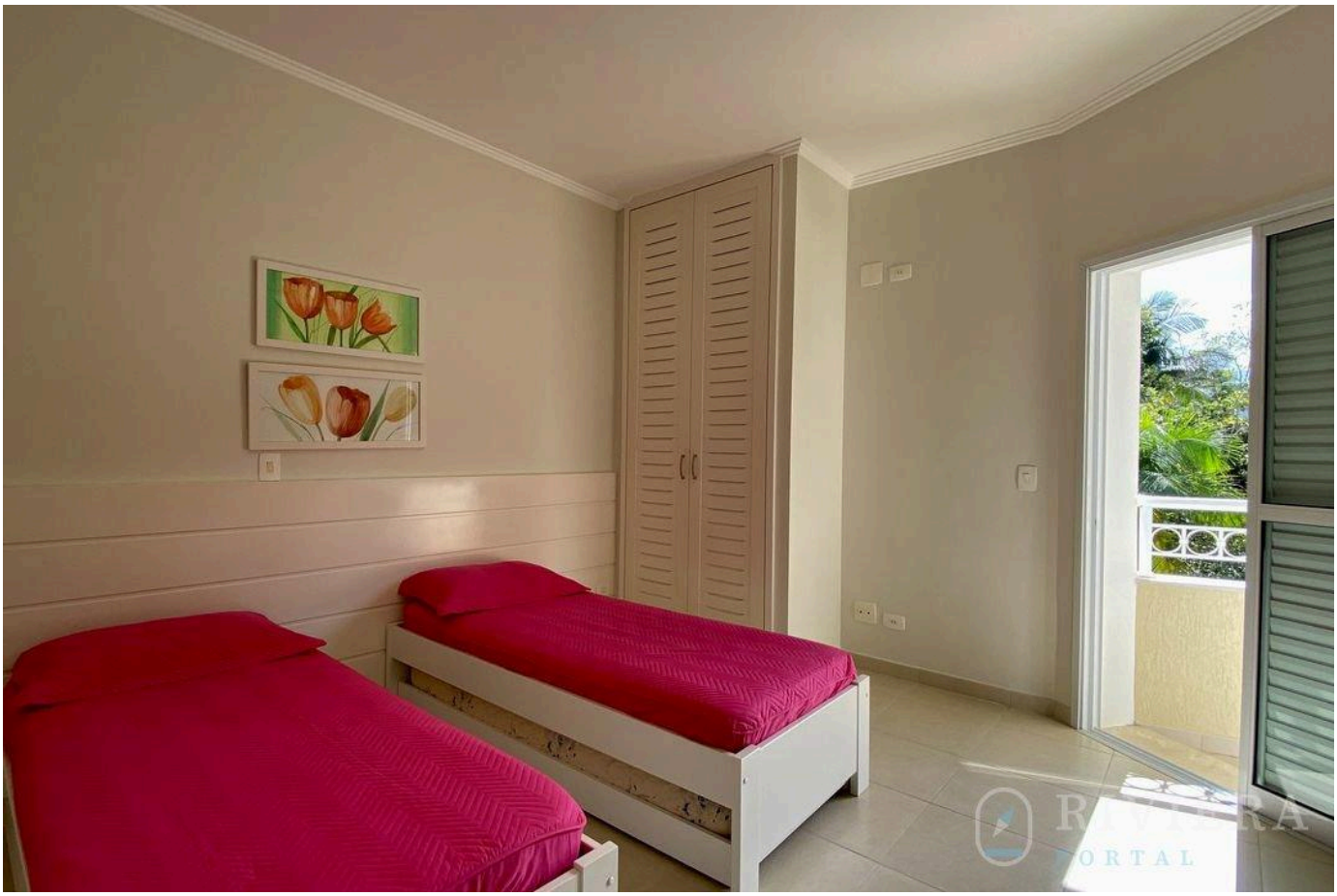



Valores y disponibilidad sujetos a cambios sin previo aviso. La información de este documento está sujeta a errores, omisiones, modificaciones, venta previa o retiro del mercado. Imágenes meramente ilustrativas.





Valores y disponibilidad sujetos a cambios sin previo aviso. La información de este documento está sujeta a errores, omisiones, modificaciones, venta previa o retiro del mercado. Imágenes meramente ilustrativas.





Valores y disponibilidad sujetos a cambios sin previo aviso. La información de este documento está sujeta a errores, omisiones, modificaciones, venta previa o retiro del mercado. Imágenes meramente ilustrativas.





Valores y disponibilidad sujetos a cambios sin previo aviso. La información de este documento está sujeta a errores, omisiones, modificaciones, venta previa o retiro del mercado. Imágenes meramente ilustrativas.

RIVIERA
PORTAL

Wagner Abilio

CRECI a definir

VER TODAS LAS FOTOS →