RIVIERA PORTAL

CASA DE 6 SUITES EN CONDOMINIO DE ALTO NIVEL

RIVIERA DE SÃO LOURENÇO · BERTIOGA

R$ 6.500.000 (US$ 1.173.285)



REF	DORMITORIOS	SUITES	PLAZAS	SUPERFICIE M²
ZY-4521	6	6	8	310

Cuota de condominio R$ 3.535/mes Impuesto predial (IPTU) R$ 1.179/año

Valores y disponibilidad sujetos a cambios sin previo aviso. La información de este documento está sujeta a errores, omisiones, modificaciones, venta previa o retiro del mercado. Imágenes meramente ilustrativas.

CASA DE 6 SUITES EN CONDOMINIO DE ALTO NIVEL

Casa de alto nivel con 6 dormitorios, todos en suite, distribuida en 310 m² de superficie útil. La residencia ofrece confort completo con aire acondicionado en todos los dormitorios y sala, piscina privada en la unidad, cuarto de servicio y 4 plazas de garaje descubiertas. El acabado refinado y la funcionalidad de los espacios reflejan un proyecto residencial de excelencia.

Ubicada en Riviera de São Lourenço, en Bertioga, la propiedad se integra en un condominio reconocido que dispone de infraestructura de ocio completa: piscinas para adultos e infantiles climatizadas, sauna húmeda, gimnasio equipado, área gourmet, parrilla en las áreas comunes, cancha de fútbol, parque infantil y servicio de playa. La combinación de infraestructura completa, proximidad a hermosas playas y alto nivel de calidad de vida caracteriza el lifestyle exclusivo de esta región.

CARACTERÍSTICAS DE LA UNIDAD

- Aire acondicionado – Dormitorios
- Aire acondicionado – Sala
- Piscina en la unidad
- Cuarto de servicio

CARACTERÍSTICAS DEL CONDOMINIO

- Gimnasio equipado
- Parrilla en áreas comunes
- Área Gourmet
- Piscina para adultos
- Piscina climatizada
- Piscina infantil
- Área de juegos
- Cancha de fútbol playa
- Sauna de vapor
- Servicio de playa



Valores y disponibilidad sujetos a cambios sin previo aviso. La información de este documento está sujeta a errores, omisiones, modificaciones, venta previa o retiro del mercado. Imágenes meramente ilustrativas.





Valores y disponibilidad sujetos a cambios sin previo aviso. La información de este documento está sujeta a errores, omisiones, modificaciones, venta previa o retiro del mercado. Imágenes meramente ilustrativas.

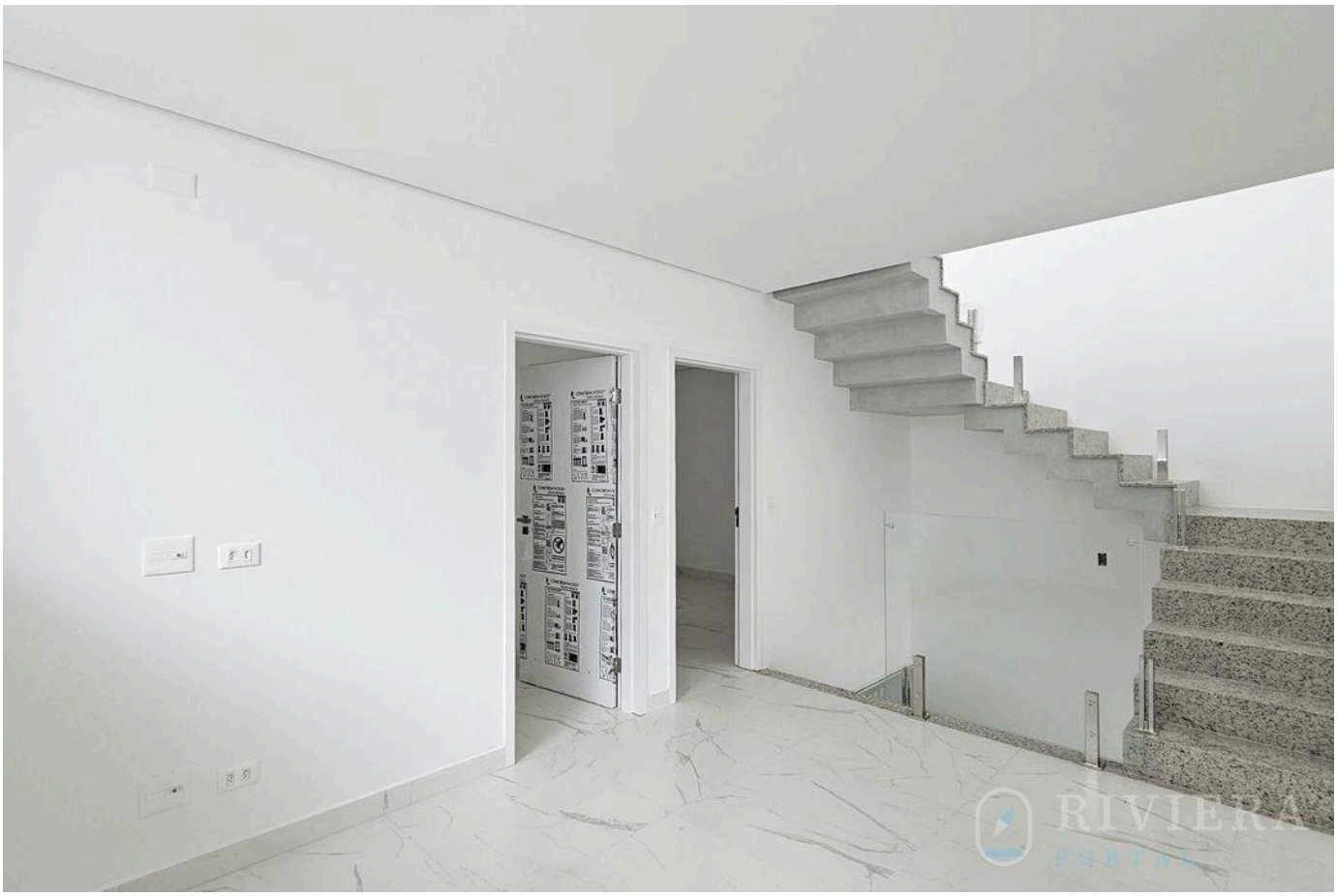

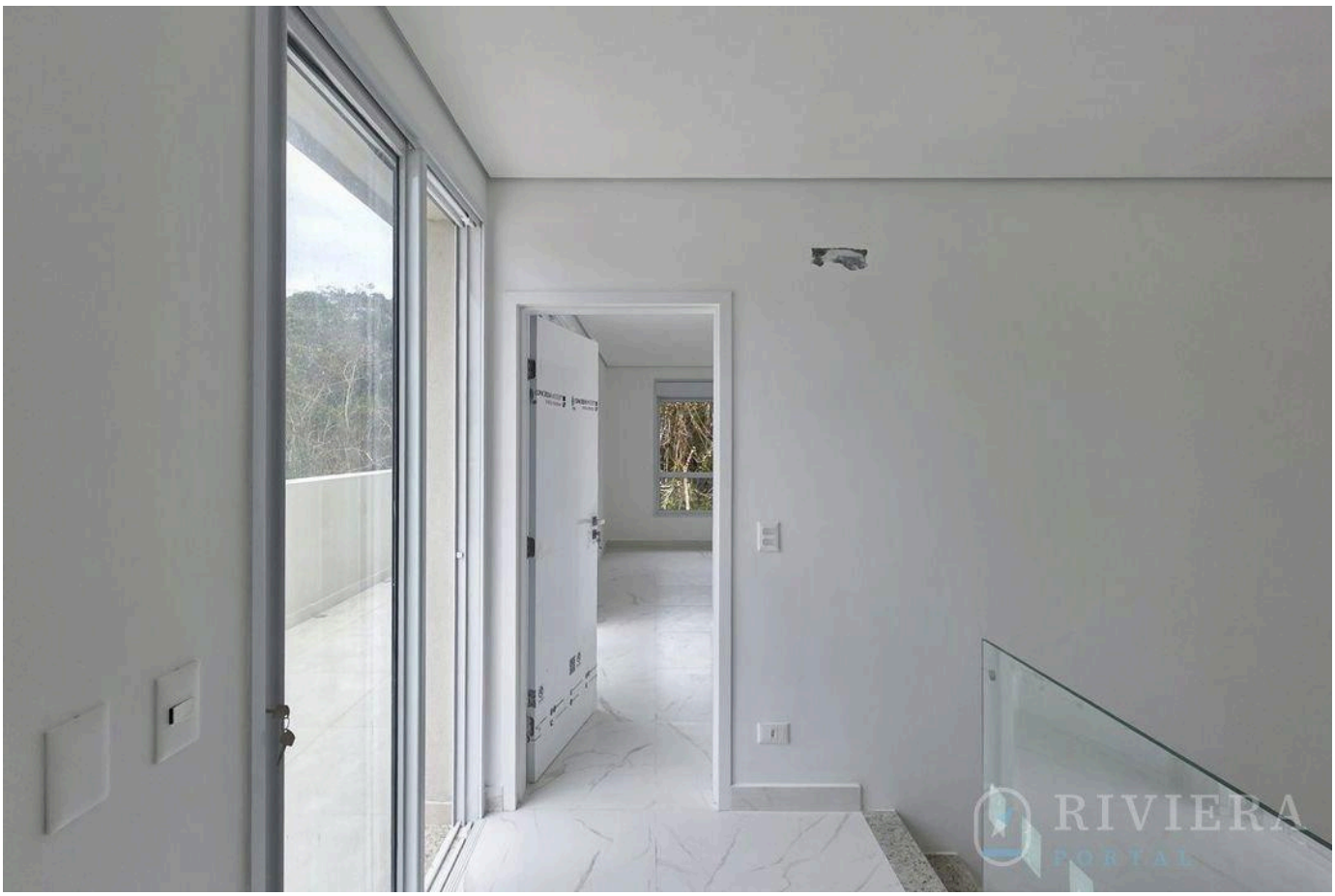

Valores y disponibilidad sujetos a cambios sin previo aviso. La información de este documento está sujeta a errores, omisiones, modificaciones, venta previa o retiro del mercado. Imágenes meramente ilustrativas.





Valores y disponibilidad sujetos a cambios sin previo aviso. La información de este documento está sujeta a errores, omisiones, modificaciones, venta previa o retiro del mercado. Imágenes meramente ilustrativas.





Valores y disponibilidad sujetos a cambios sin previo aviso. La información de este documento está sujeta a errores, omisiones, modificaciones, venta previa o retiro del mercado. Imágenes meramente ilustrativas.



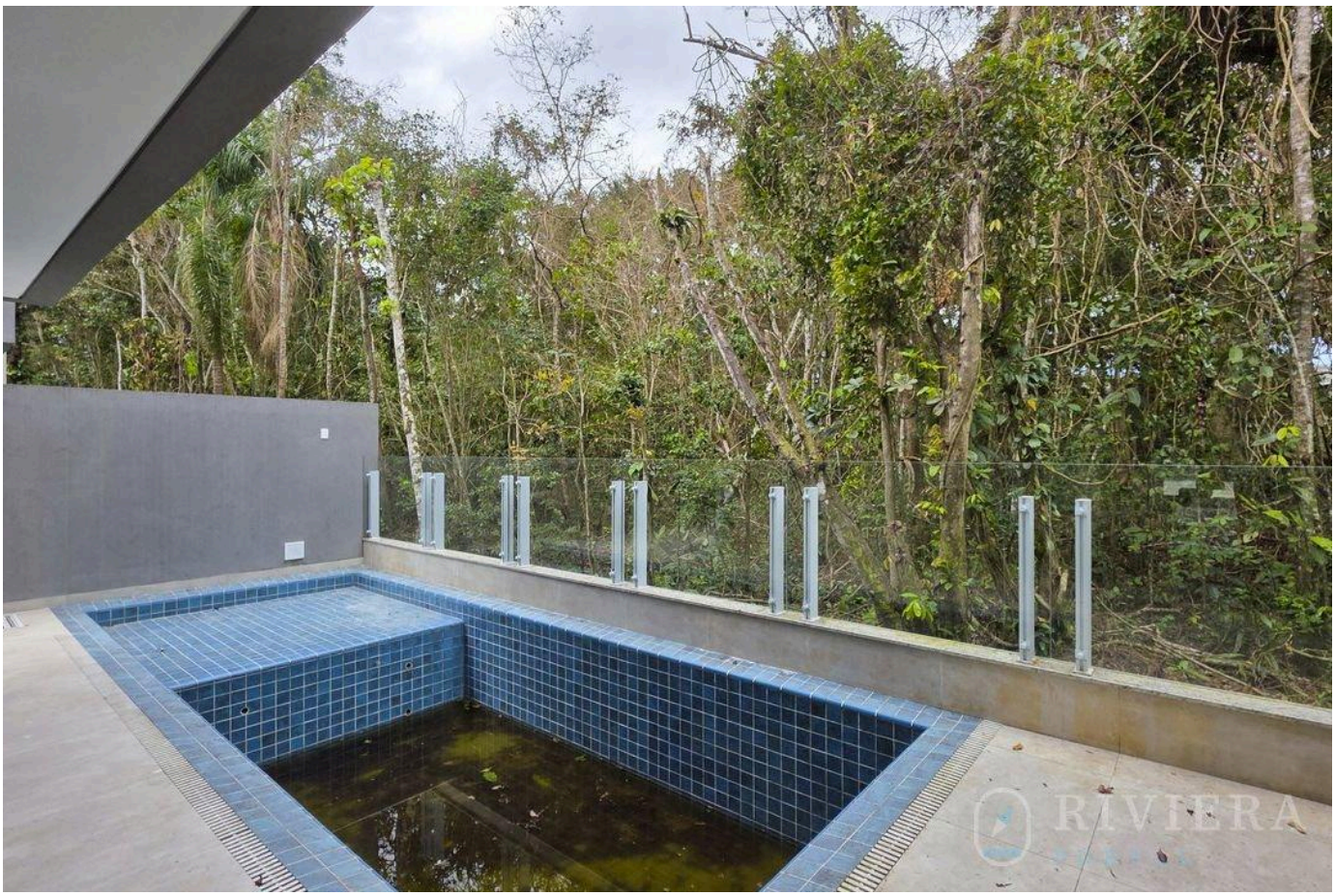

Valores y disponibilidad sujetos a cambios sin previo aviso. La información de este documento está sujeta a errores, omisiones, modificaciones, venta previa o retiro del mercado. Imágenes meramente ilustrativas.



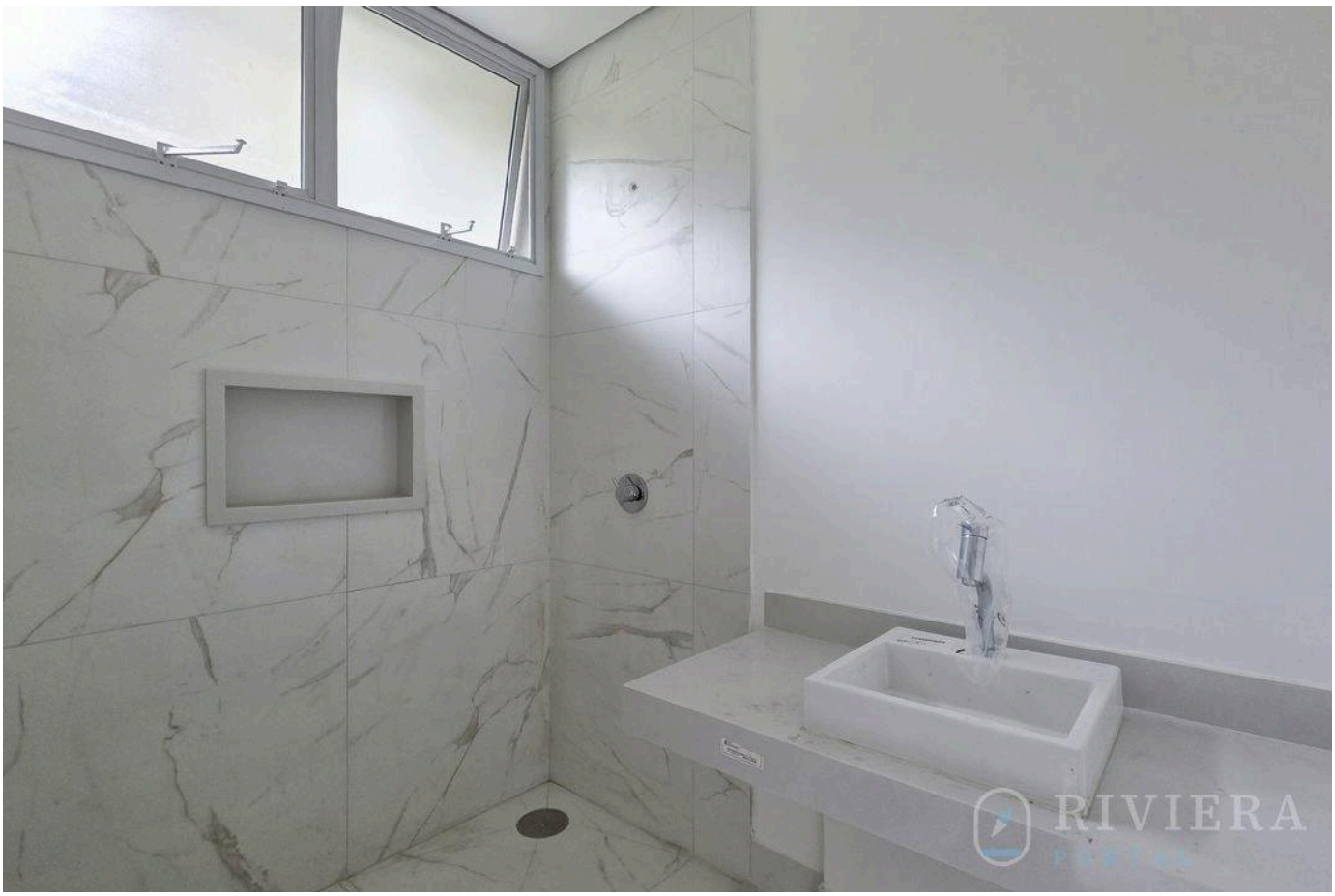

Valores y disponibilidad sujetos a cambios sin previo aviso. La información de este documento está sujeta a errores, omisiones, modificaciones, venta previa o retiro del mercado. Imágenes meramente ilustrativas.

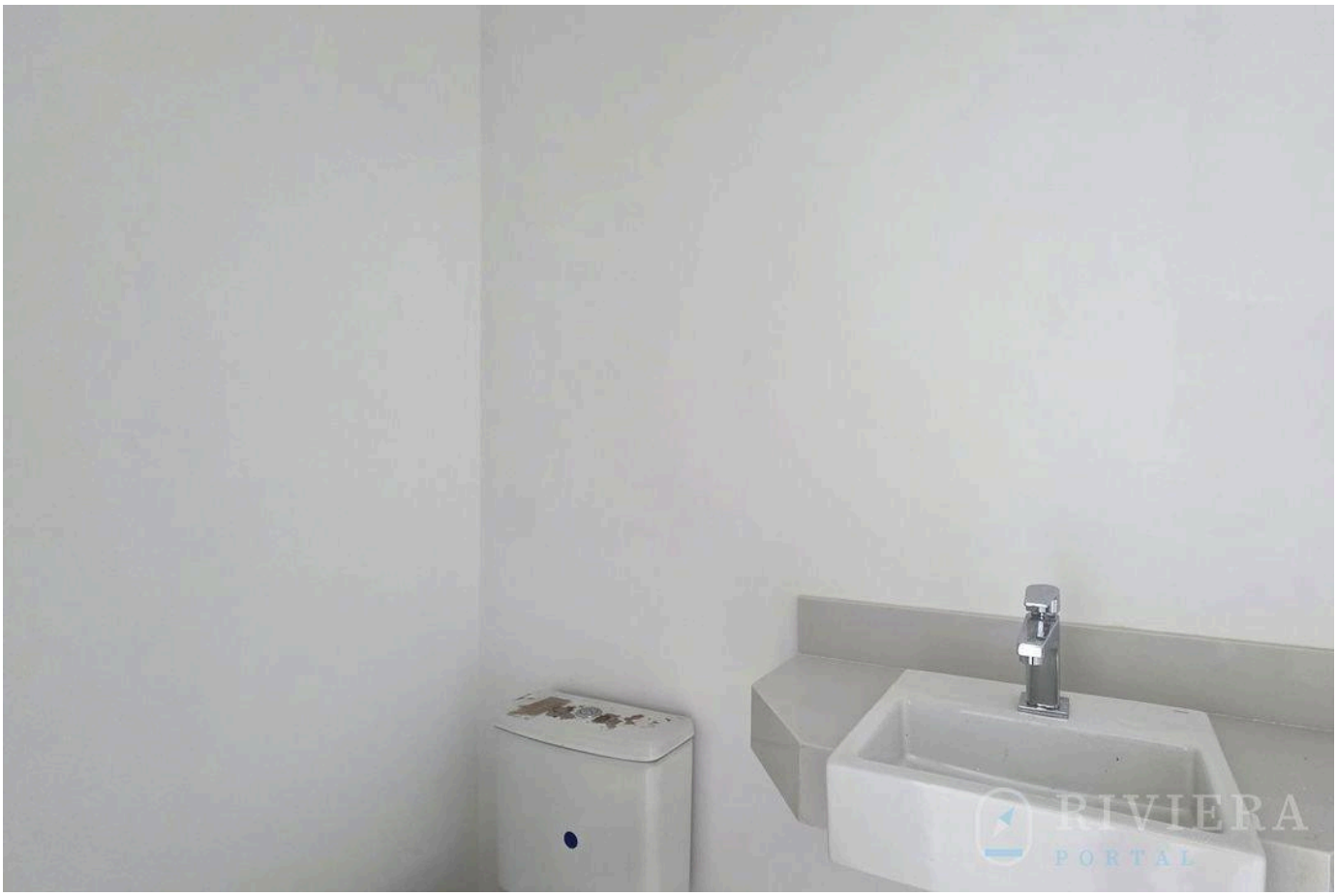



Valores y disponibilidad sujetos a cambios sin previo aviso. La información de este documento está sujeta a errores, omisiones, modificaciones, venta previa o retiro del mercado. Imágenes meramente ilustrativas.

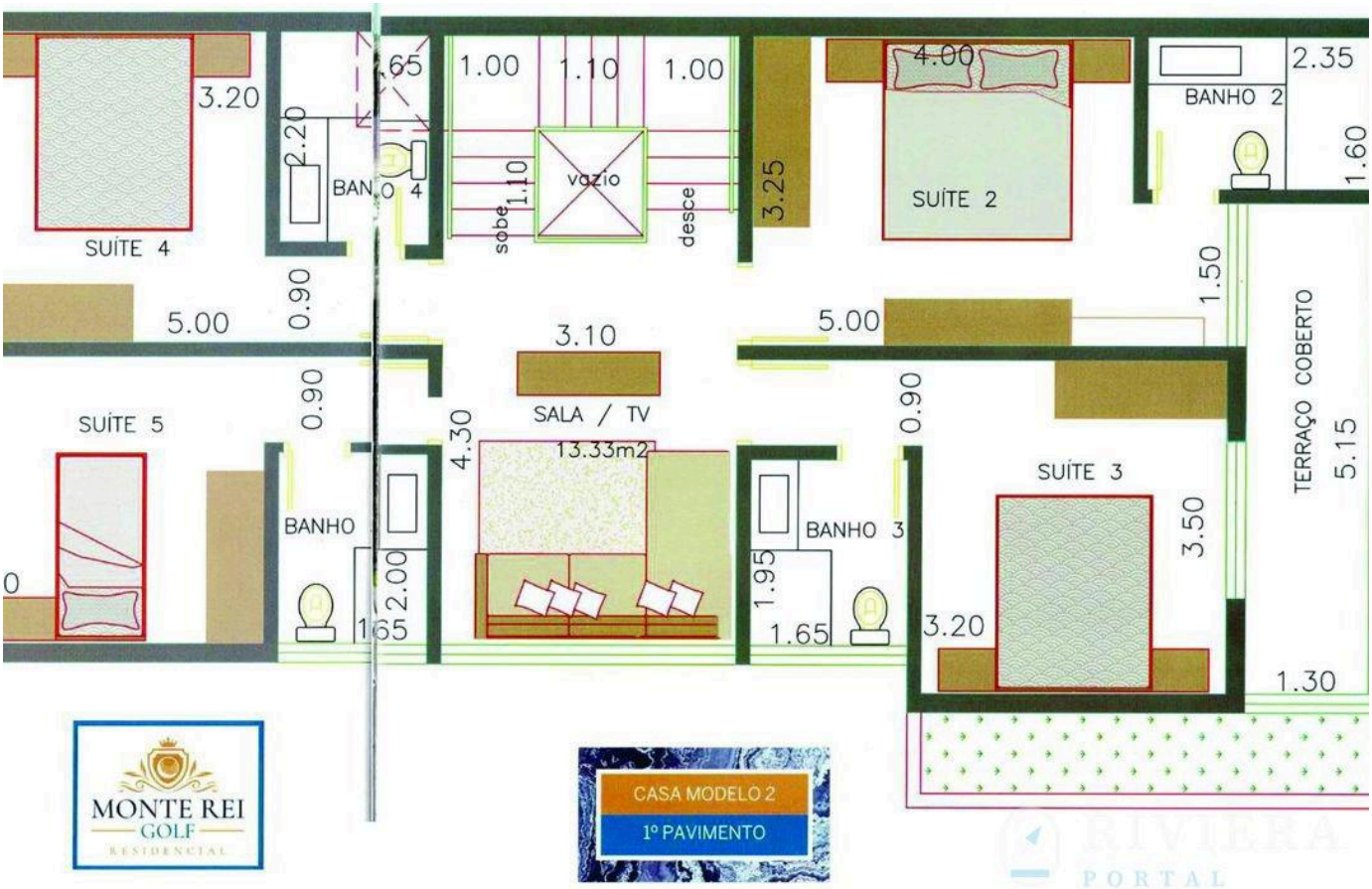



Valores y disponibilidad sujetos a cambios sin previo aviso. La información de este documento está sujeta a errores, omisiones, modificaciones, venta previa o retiro del mercado. Imágenes meramente ilustrativas.



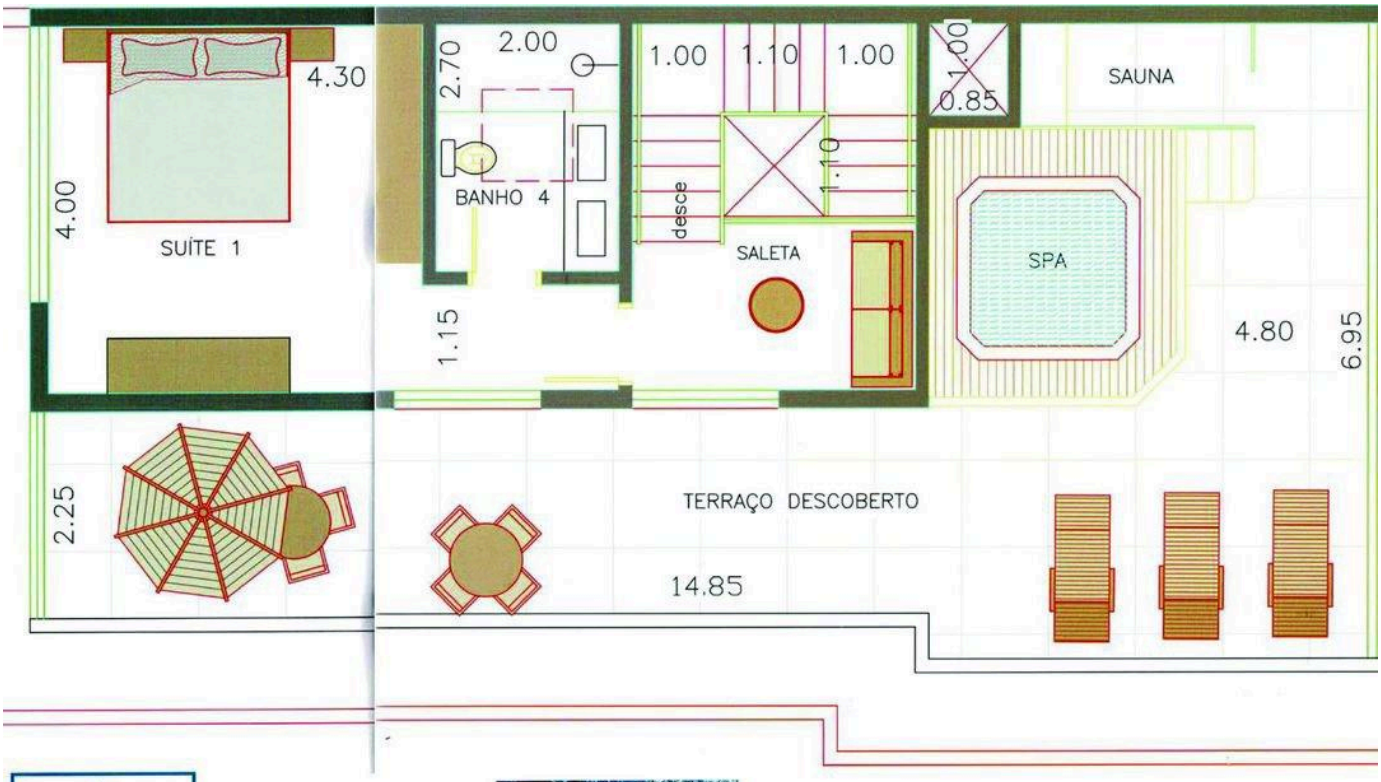

MONTE REI
GOLF
RESIDENCIAL

CASA MODELO 1
COBERTURA

RIVIERA
PORTAL

Valores y disponibilidad sujetos a cambios sin previo aviso. La información de este documento está sujeta a errores, omisiones, modificaciones, venta previa o retiro del mercado. Imágenes meramente ilustrativas.

RIVIERA
PORTAL

Wagner Abilio

CRECI a definir

VER TODAS LAS FOTOS →