RIVIERA
PORTAL

CASA DE 5 SUITES EN RIVIERA DE SÃO LOURENÇO

RIVIERA DE SÃO LOURENÇO · BERTIOGA

R$ 3.750.000 (US$ 676.895)



REF	DORMITORIOS	SUITES	PLAZAS	SUPERFICIE M²
ZY-4203	5	5	6	330

Cuota de condominio R$ 1.000/mes Impuesto predial (IPTU) R$ 770/año

Valores y disponibilidad sujetos a cambios sin previo aviso. La información de este documento está sujeta a errores, omisiones, modificaciones, venta previa o retiro del mercado. Imágenes meramente ilustrativas.

CASA DE 5 SUITES EN RIVIERA DE SÃO LOURENÇO

Casa de lujo con 5 dormitorios en suite, desarrollada en 303 m² de superficie construida sobre un terreno de 408 m². La propiedad ofrece 6 plazas de garaje cubiertas, piscina privada, parrilla gourmet en el jardín y amplia área verde, proporcionando espacio generoso para la convivencia familiar. La casa presenta buenas terminaciones y se entrega amueblada, lista para ocupación inmediata.

Ubicada en el Módulo 20 de Riviera de São Lourenço, en Bertioga, la propiedad se beneficia de la infraestructura completa del desarrollo, proximidad a hermosas playas y el alto nivel de calidad de vida que caracterizan la región. La ubicación ofrece tranquilidad y seguridad, ideales para quienes buscan un refugio en la costa de São Paulo.

CARACTERÍSTICAS DE LA UNIDAD

- Área verde
- Amueblado
- Parrilla / Asador
- Piscina



Valores y disponibilidad sujetos a cambios sin previo aviso. La información de este documento está sujeta a errores, omisiones, modificaciones, venta previa o retiro del mercado. Imágenes meramente ilustrativas.



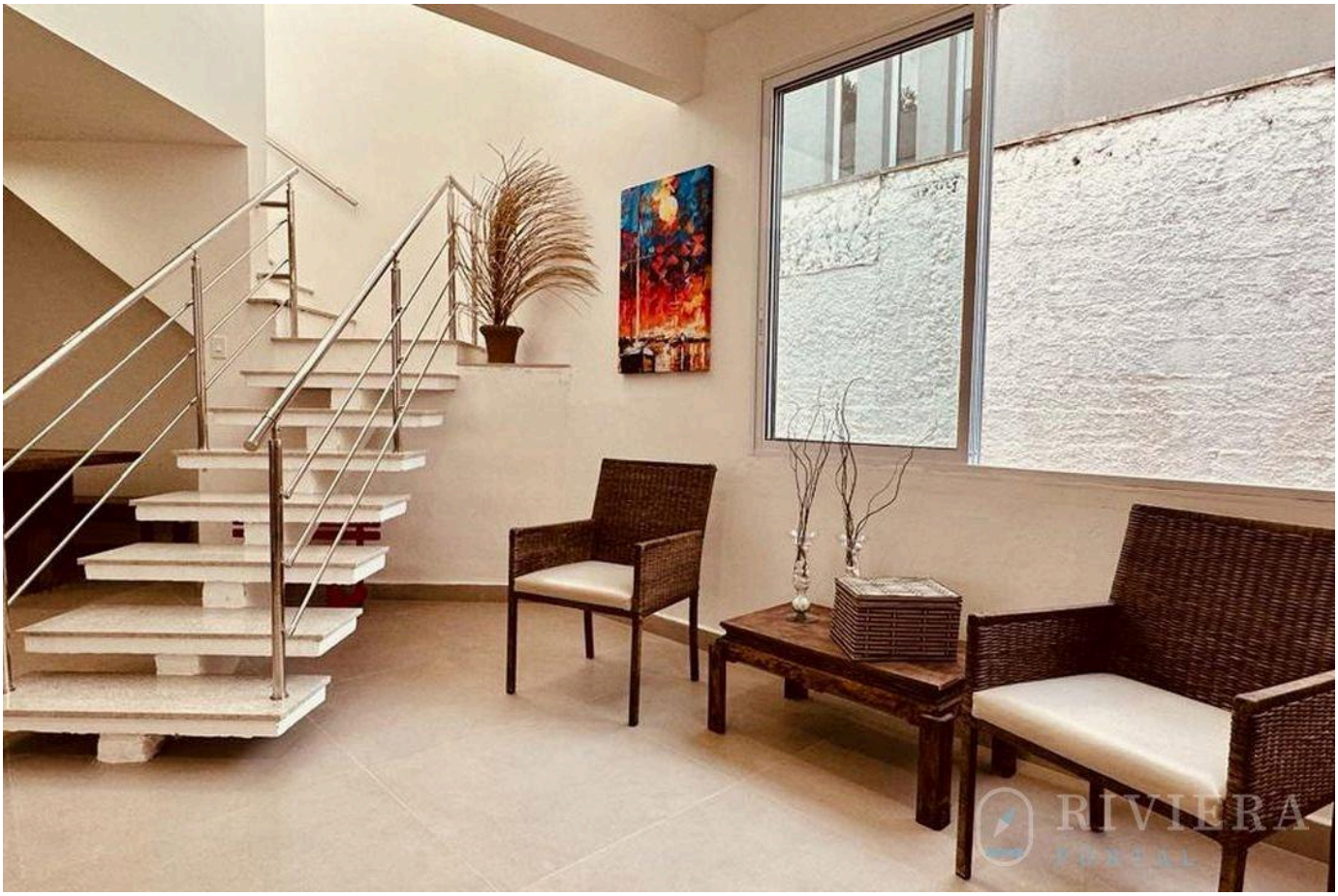

Valores y disponibilidad sujetos a cambios sin previo aviso. La información de este documento está sujeta a errores, omisiones, modificaciones, venta previa o retiro del mercado. Imágenes meramente ilustrativas.

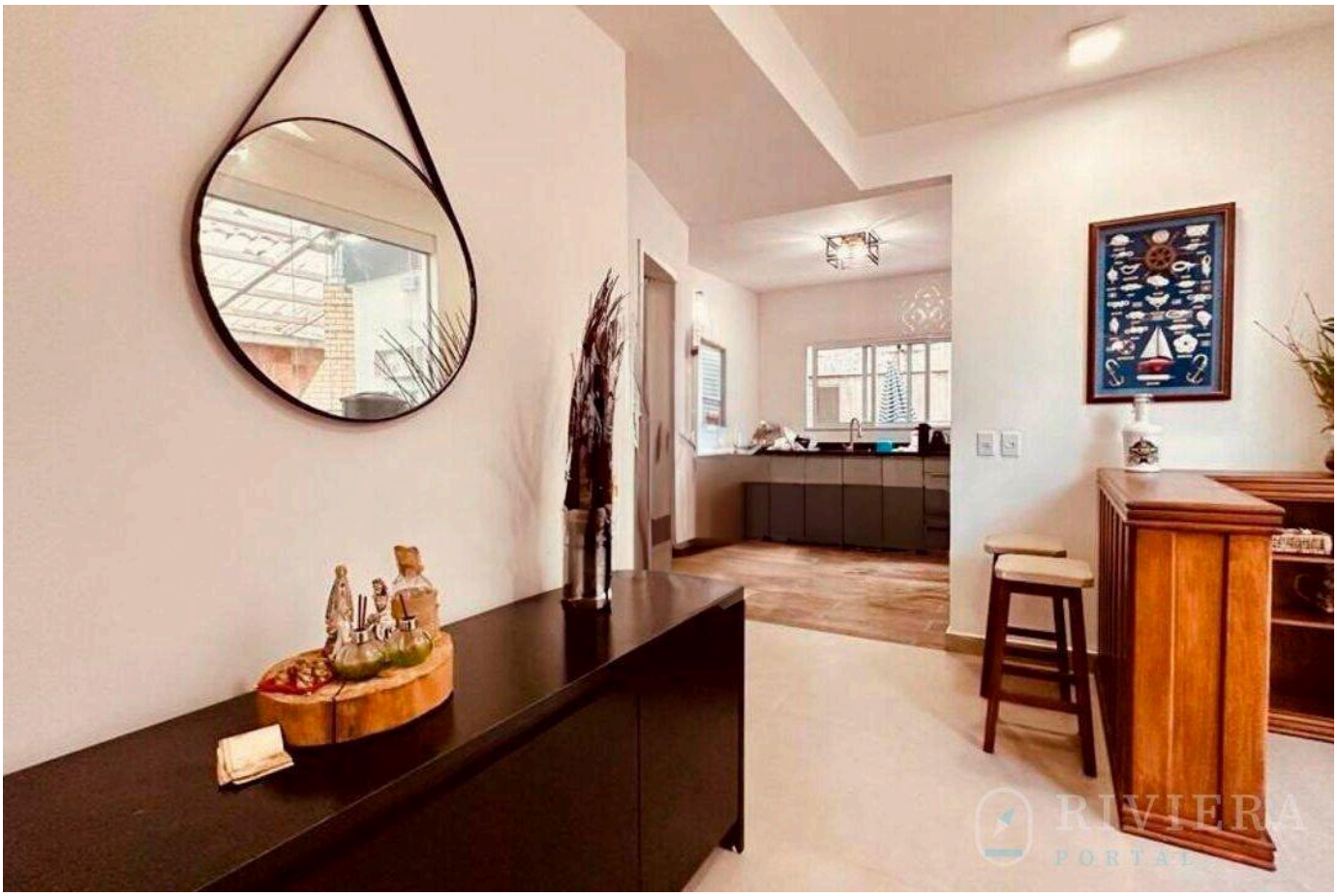

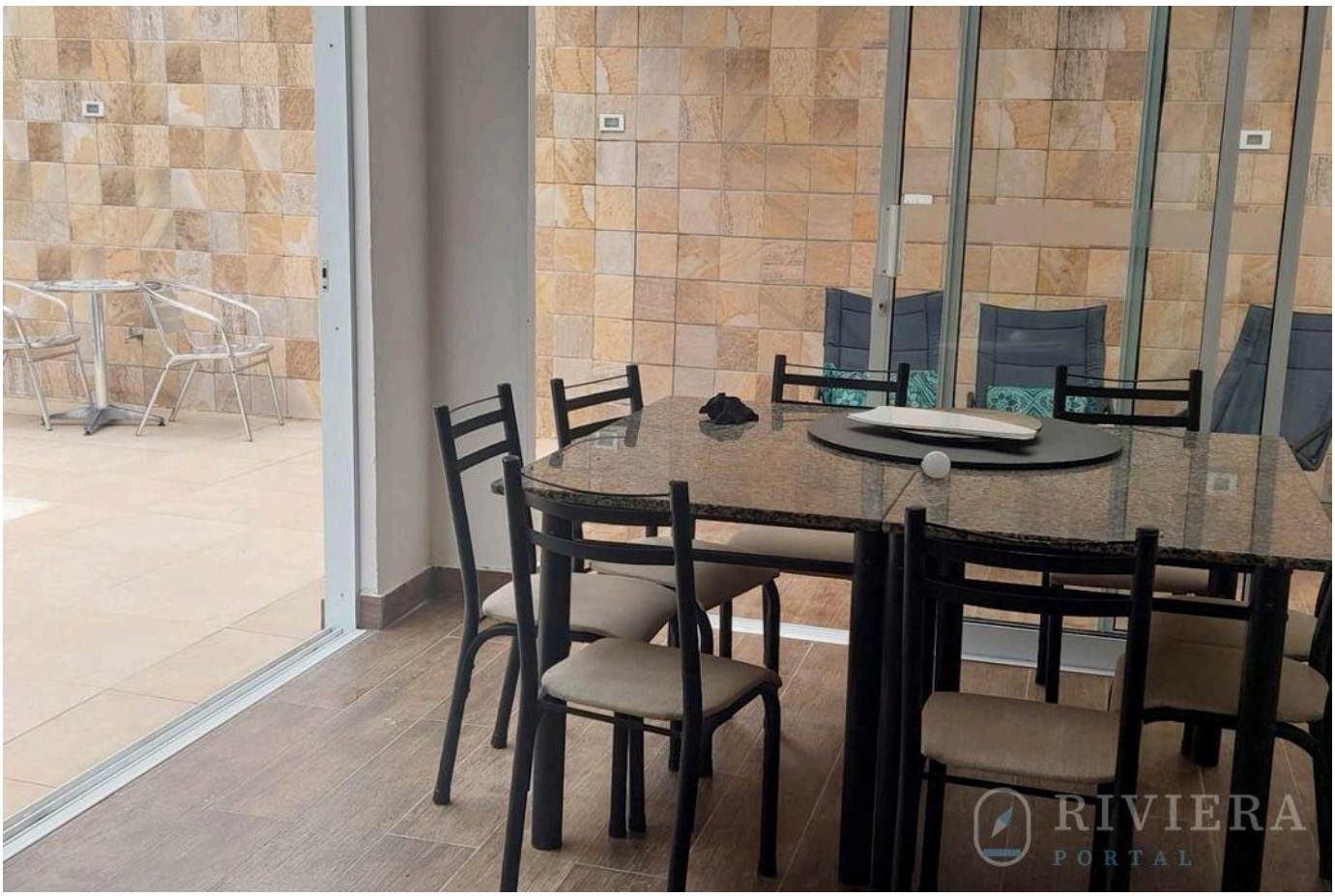

Valores y disponibilidad sujetos a cambios sin previo aviso. La información de este documento está sujeta a errores, omisiones, modificaciones, venta previa o retiro del mercado. Imágenes meramente ilustrativas.





Valores y disponibilidad sujetos a cambios sin previo aviso. La información de este documento está sujeta a errores, omisiones, modificaciones, venta previa o retiro del mercado. Imágenes meramente ilustrativas.





Valores y disponibilidad sujetos a cambios sin previo aviso. La información de este documento está sujeta a errores, omisiones, modificaciones, venta previa o retiro del mercado. Imágenes meramente ilustrativas.





Valores y disponibilidad sujetos a cambios sin previo aviso. La información de este documento está sujeta a errores, omisiones, modificaciones, venta previa o retiro del mercado. Imágenes meramente ilustrativas.



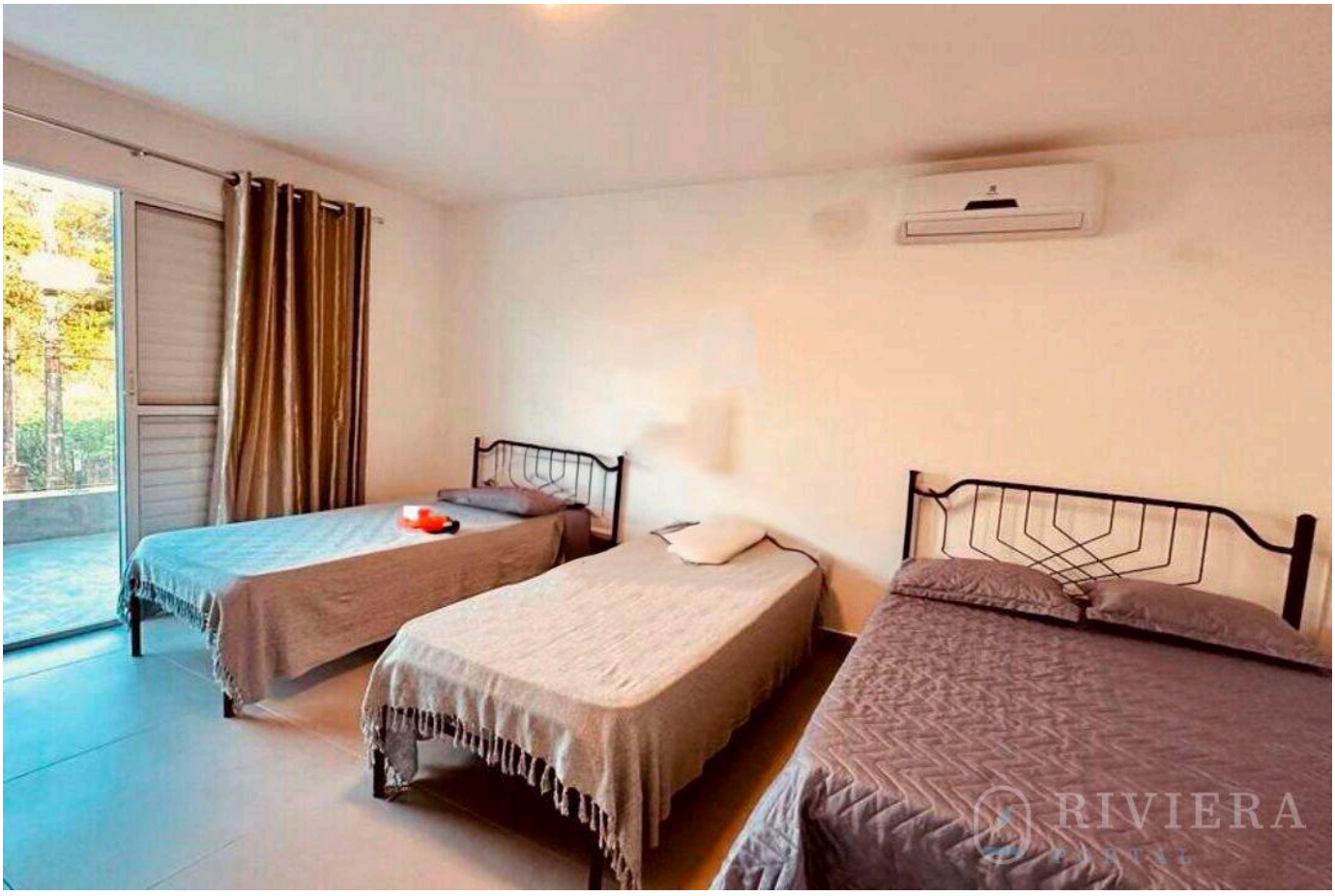

Valores y disponibilidad sujetos a cambios sin previo aviso. La información de este documento está sujeta a errores, omisiones, modificaciones, venta previa o retiro del mercado. Imágenes meramente ilustrativas.





Valores y disponibilidad sujetos a cambios sin previo aviso. La información de este documento está sujeta a errores, omisiones, modificaciones, venta previa o retiro del mercado. Imágenes meramente ilustrativas.





Valores y disponibilidad sujetos a cambios sin previo aviso. La información de este documento está sujeta a errores, omisiones, modificaciones, venta previa o retiro del mercado. Imágenes meramente ilustrativas.



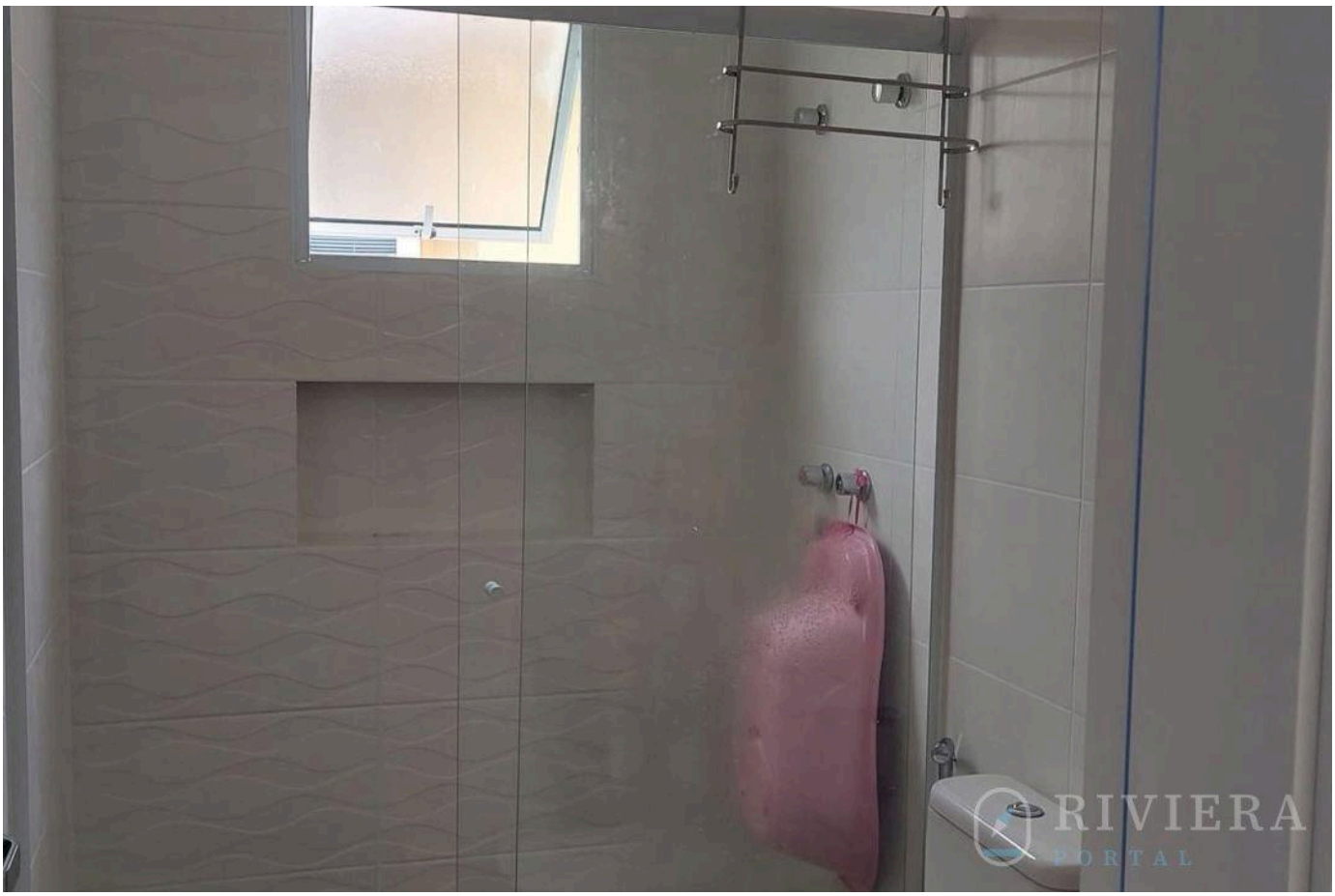

Valores y disponibilidad sujetos a cambios sin previo aviso. La información de este documento está sujeta a errores, omisiones, modificaciones, venta previa o retiro del mercado. Imágenes meramente ilustrativas.

RIVIERA
PORTAL

Wagner Abilio

CRECI a definir

VER TODAS LAS FOTOS →