RIVIERA
PORTAL

CASA DE 7 SUITES CON 485 M² EN RIVIERA DE SÃO LOURENÇO

RIVIERA DE SÃO LOURENÇO · BERTIOGA

R$ 14.800.000 (US$ 2.671.480)



REF	DORMITORIOS	SUITES	PLAZAS	SUPERFICIE M²
ZY-4196	7	7	6	485

Cuota de condominio R$ 1.531/mes Impuesto predial (IPTU) R$ 1.446/año

Valores y disponibilidad sujetos a cambios sin previo aviso. La información de este documento está sujeta a errores, omisiones, modificaciones, venta previa o retiro del mercado. Imágenes meramente ilustrativas.

CASA DE 7 SUITES CON 485 M² EN RIVIERA DE SÃO LOURENÇO

Casa de alto nivel con 7 dormitorios en suite, distribuida en 485 m² de superficie construida sobre un terreno de 585 m². La propiedad cuenta con 4 plazas de garaje, 2 cubiertas y 2 descubiertas, además de cuarto de servicio con acceso independiente. El inmueble ofrece área gourmet completa, con parrilla gourmet en el balcón, chopera, sauna húmeda, bañera ofuro, área verde generosa y sala climatizada. Todas las dependencias poseen aire acondicionado individual y la residencia se entrega amueblada, lista para usar.

Ubicada en el Módulo 12 de Riviera de São Lourenço, en Bertioga, la casa se integra en uno de los barrios más prestigiosos de la costa paulista, caracterizado por infraestructura completa, proximidad a hermosas playas y alto nivel de calidad de vida. La región ofrece seguridad, conveniencia y un ambiente exclusivamente residencial, proporcionando confort y sofisticación para toda la familia.

CARACTERÍSTICAS DE LA UNIDAD

- Aire acondicionado – Dormitorios
- Aire acondicionado – Sala
- Área verde
- Chopera en el balcón
- Parrilla / Asador
- Lavabo / Aseo
- Amueblado
- Ofurô (bañera japonesa)
- Cuarto de servicio
- Sauna de vapor



Valores y disponibilidad sujetos a cambios sin previo aviso. La información de este documento está sujeta a errores, omisiones, modificaciones, venta previa o retiro del mercado. Imágenes meramente ilustrativas.





Valores y disponibilidad sujetos a cambios sin previo aviso. La información de este documento está sujeta a errores, omisiones, modificaciones, venta previa o retiro del mercado. Imágenes meramente ilustrativas.





Valores y disponibilidad sujetos a cambios sin previo aviso. La información de este documento está sujeta a errores, omisiones, modificaciones, venta previa o retiro del mercado. Imágenes meramente ilustrativas.





Valores y disponibilidad sujetos a cambios sin previo aviso. La información de este documento está sujeta a errores, omisiones, modificaciones, venta previa o retiro del mercado. Imágenes meramente ilustrativas.





Valores y disponibilidad sujetos a cambios sin previo aviso. La información de este documento está sujeta a errores, omisiones, modificaciones, venta previa o retiro del mercado. Imágenes meramente ilustrativas.





Valores y disponibilidad sujetos a cambios sin previo aviso. La información de este documento está sujeta a errores, omisiones, modificaciones, venta previa o retiro del mercado. Imágenes meramente ilustrativas.



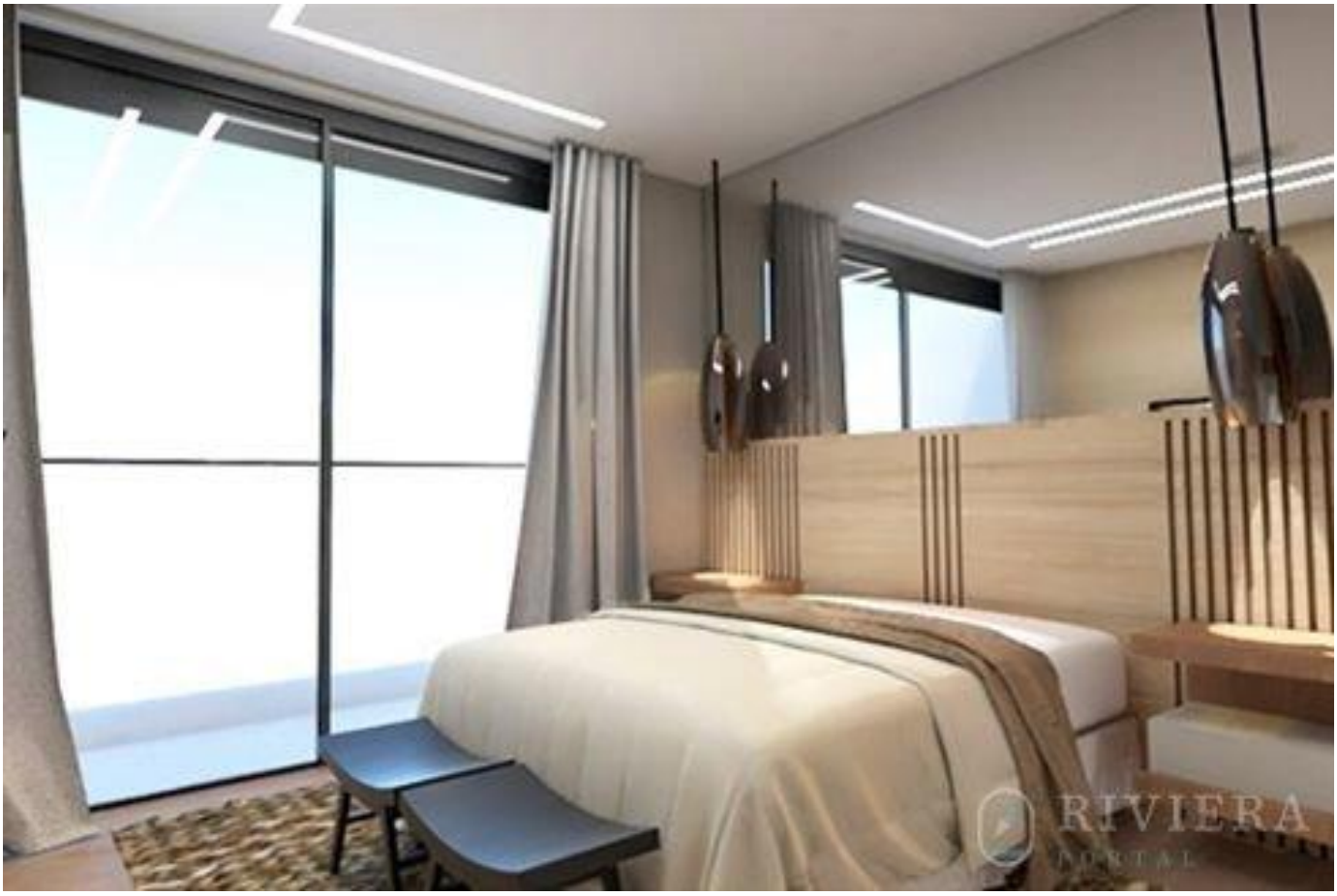

Valores y disponibilidad sujetos a cambios sin previo aviso. La información de este documento está sujeta a errores, omisiones, modificaciones, venta previa o retiro del mercado. Imágenes meramente ilustrativas.





Valores y disponibilidad sujetos a cambios sin previo aviso. La información de este documento está sujeta a errores, omisiones, modificaciones, venta previa o retiro del mercado. Imágenes meramente ilustrativas.



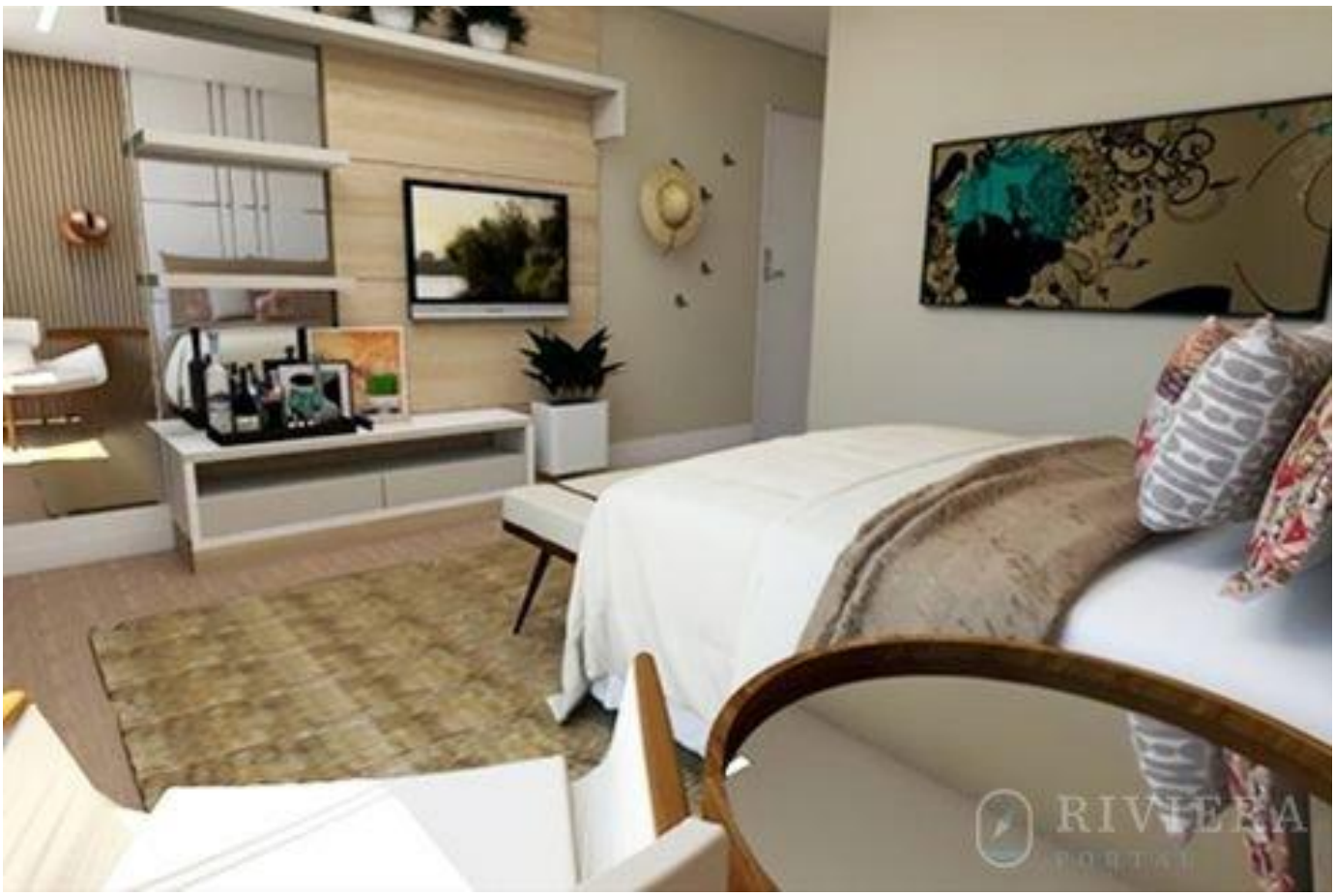

Valores y disponibilidad sujetos a cambios sin previo aviso. La información de este documento está sujeta a errores, omisiones, modificaciones, venta previa o retiro del mercado. Imágenes meramente ilustrativas.





Valores y disponibilidad sujetos a cambios sin previo aviso. La información de este documento está sujeta a errores, omisiones, modificaciones, venta previa o retiro del mercado. Imágenes meramente ilustrativas.

RIVIERA
PORTAL

Wagner Abilio

CRECI a definir

VER TODAS LAS FOTOS →