RIVIERA
PORTAL

CASA

RIVIERA DE SÃO LOURENÇO · BERTIOGA

R$ 11.800.000



REF	DORMITÓRIOS	SUÍTES	VAGAS	TERRENO M²
ZY-4140	5	5	7	742

Valores e disponibilidade sujeitos a alteração sem aviso prévio. As informações deste documento estão sujeitas a erros, omissões, modificações, venda prévia ou retirada do mercado. Imagens meramente ilustrativas.

CASA

Residência de alto padrão com 5 dormitórios, sendo 5 suítes, distribuídos em 500 m² de área construída em terreno de 742 m². A propriedade oferece 3 vagas de garagem cobertas e 4 descobertas, além de quarto de serviço. Entregue mobiliada com acabamento de alto padrão, a casa conta com ar-condicionado nos dormitórios e sala, lavabo, piscina, churrasqueira gourmet, espaço gourmet, sauna úmida e ampla área verde.

Localizada no Módulo 17 da Riviera de São Lourenço, em Bertioga, esta residência integra um empreendimento consolidado que oferece infraestrutura completa, proximidade com belas praias e elevado padrão de qualidade de vida, proporcionando conforto e privacidade para famílias que buscam um refúgio sofisticado no litoral paulista.

CARACTERÍSTICAS DA UNIDADE

- Ar-condicionado - Dormitórios
- Ar-condicionado - Sala
- Área Verde
- Churrasqueira
- Espaço Gourmet
- Lavabo
- Mobiliado com acabamento de alto padrão
- Piscina
- Quarto de serviço
- Sauna Úmida



Valores e disponibilidade sujeitos a alteração sem aviso prévio. As informações deste documento estão sujeitas a erros, omissões, modificações, venda prévia ou retirada do mercado. Imagens meramente ilustrativas.





Valores e disponibilidade sujeitos a alteração sem aviso prévio. As informações deste documento estão sujeitas a erros, omissões, modificações, venda prévia ou retirada do mercado. Imagens meramente ilustrativas.



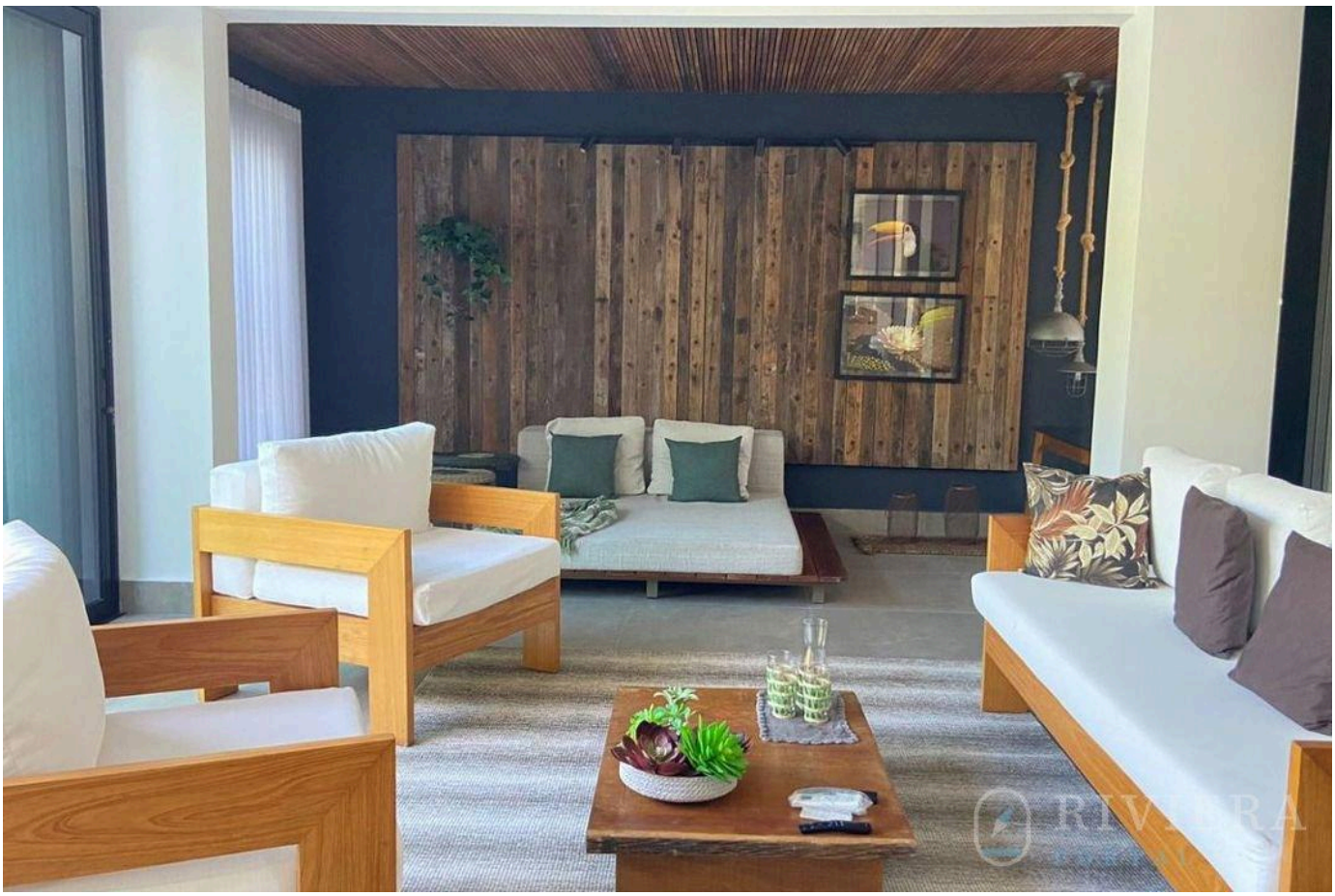

Valores e disponibilidade sujeitos a alteração sem aviso prévio. As informações deste documento estão sujeitas a erros, omissões, modificações, venda prévia ou retirada do mercado. Imagens meramente ilustrativas.





Valores e disponibilidade sujeitos a alteração sem aviso prévio. As informações deste documento estão sujeitas a erros, omissões, modificações, venda prévia ou retirada do mercado. Imagens meramente ilustrativas.





Valores e disponibilidade sujeitos a alteração sem aviso prévio. As informações deste documento estão sujeitas a erros, omissões, modificações, venda prévia ou retirada do mercado. Imagens meramente ilustrativas.





Valores e disponibilidade sujeitos a alteração sem aviso prévio. As informações deste documento estão sujeitas a erros, omissões, modificações, venda prévia ou retirada do mercado. Imagens meramente ilustrativas.



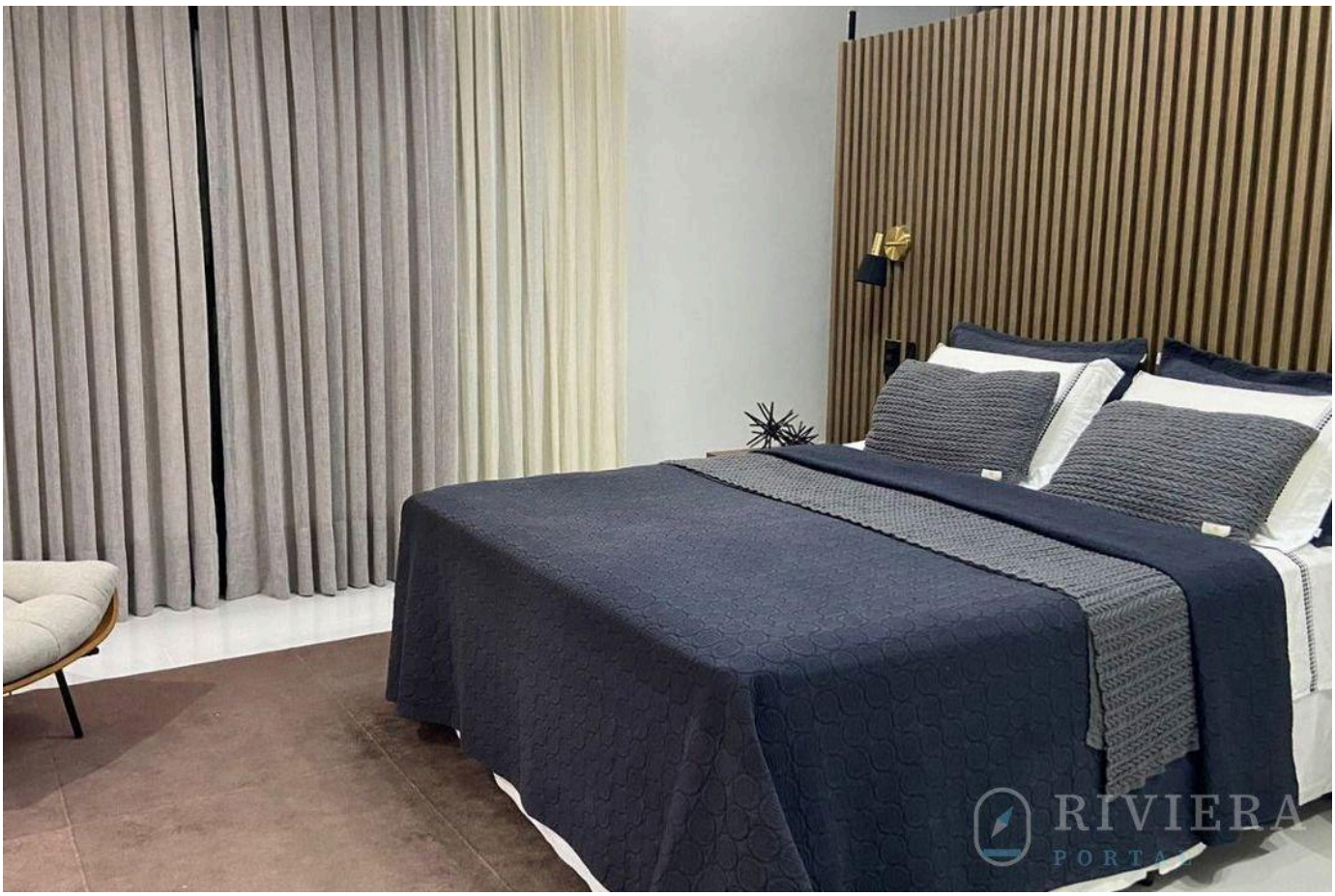

Valores e disponibilidade sujeitos a alteração sem aviso prévio. As informações deste documento estão sujeitas a erros, omissões, modificações, venda prévia ou retirada do mercado. Imagens meramente ilustrativas.





Valores e disponibilidade sujeitos a alteração sem aviso prévio. As informações deste documento estão sujeitas a erros, omissões, modificações, venda prévia ou retirada do mercado. Imagens meramente ilustrativas.





Valores e disponibilidade sujeitos a alteração sem aviso prévio. As informações deste documento estão sujeitas a erros, omissões, modificações, venda prévia ou retirada do mercado. Imagens meramente ilustrativas.





Valores e disponibilidade sujeitos a alteração sem aviso prévio. As informações deste documento estão sujeitas a erros, omissões, modificações, venda prévia ou retirada do mercado. Imagens meramente ilustrativas.

RIVIERA
PORTAL

SEU REFÚGIO NA RIVIERA TE ESPERA

Wagner Abilio

CRECI a definir

VISUALIZAR TODAS AS FOTOS →