RIVIERA
PORTAL

CASA

RIVIERA DE SÃO LOURENÇO · BERTIOGA

R$ 6.500.000



REF	DORMITÓRIOS	SUÍTES	VAGAS	ÁREA M²
ZY-3876	5	5	4	330

Condomínio R$ 1.020/mês IPTU R$ 870/ano

Valores e disponibilidade sujeitos a alteração sem aviso prévio. As informações deste documento estão sujeitas a erros, omissões, modificações, venda prévia ou retirada do mercado. Imagens meramente ilustrativas.

CASA

Casa de alto padrão com 5 dormitórios, sendo todos em suíte, distribuídos em 337 m² de área construída em terreno de 420 m². A propriedade oferece 4 vagas de garagem cobertas, piscina com hidromassagem, sauna úmida, churrasqueira gourmet e espaço gourmet integrado. O imóvel apresenta ar-condicionado nos dormitórios e sala, chuveiro aquecido a gás e lavabo, entregue mobiliado com acabamento de alto padrão.

Localizada no Módulo 24 da Riviera de São Lourenço, em Bertioga, a residência situa-se em um dos mais prestigiados destinos do litoral paulista, caracterizado por infraestrutura completa, proximidade com belas praias e elevado padrão de qualidade de vida, proporcionando conforto e exclusividade aos residentes.

CARACTERÍSTICAS DA UNIDADE

- Ar-condicionado - Dormitórios
- Ar-condicionado - Sala
- Churrasqueira
- Chuveiro aquecido a gas
- Espaço Gourmet
- Hidromassagem
- Lavabo
- Mobiliado com acabamento de alto padrão
- Piscina
- Sauna Úmida



Valores e disponibilidade sujeitos a alteração sem aviso prévio. As informações deste documento estão sujeitas a erros, omissões, modificações, venda prévia ou retirada do mercado. Imagens meramente ilustrativas.





Valores e disponibilidade sujeitos a alteração sem aviso prévio. As informações deste documento estão sujeitas a erros, omissões, modificações, venda prévia ou retirada do mercado. Imagens meramente ilustrativas.





Valores e disponibilidade sujeitos a alteração sem aviso prévio. As informações deste documento estão sujeitas a erros, omissões, modificações, venda prévia ou retirada do mercado. Imagens meramente ilustrativas.





Valores e disponibilidade sujeitos a alteração sem aviso prévio. As informações deste documento estão sujeitas a erros, omissões, modificações, venda prévia ou retirada do mercado. Imagens meramente ilustrativas.

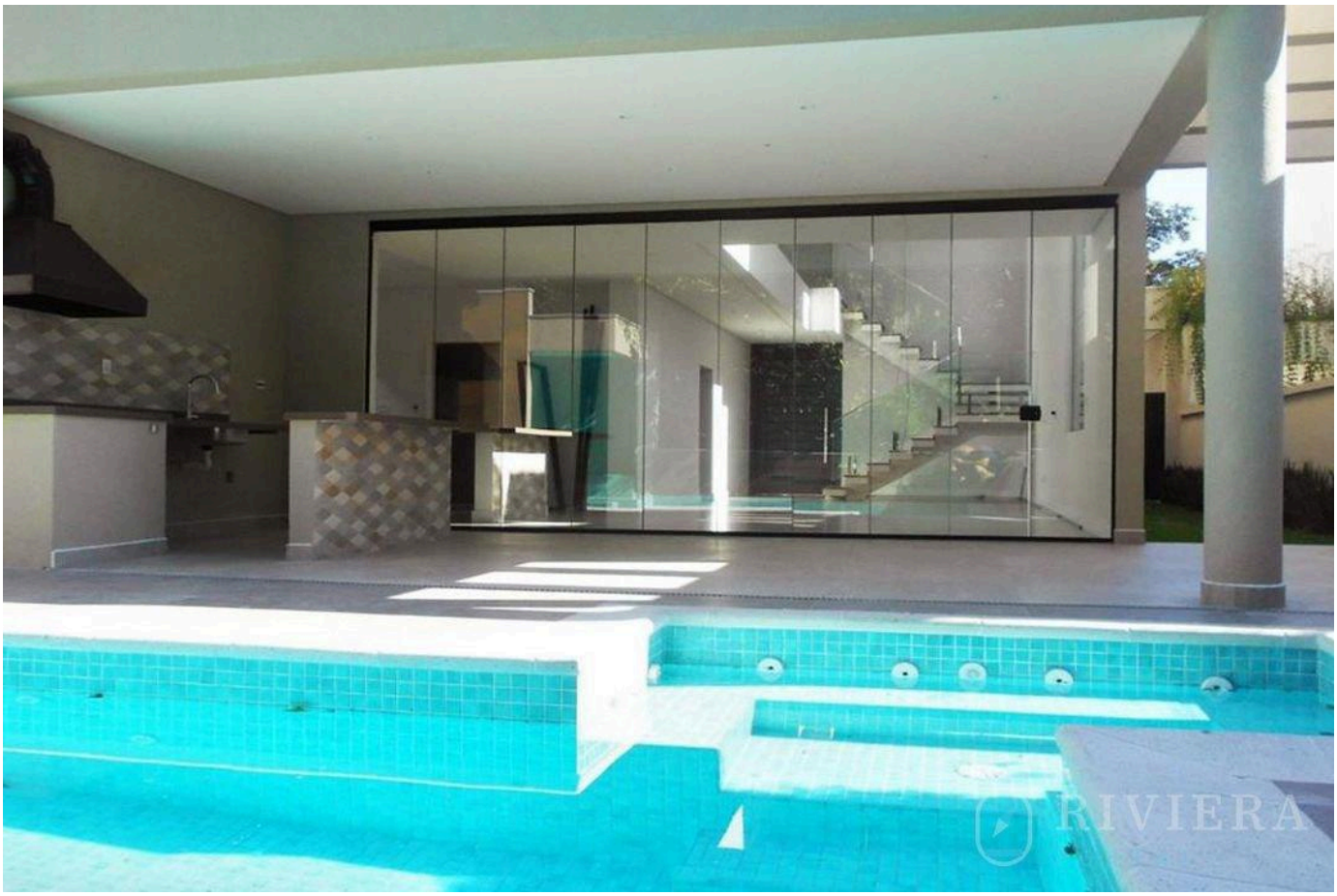



Valores e disponibilidade sujeitos a alteração sem aviso prévio. As informações deste documento estão sujeitas a erros, omissões, modificações, venda prévia ou retirada do mercado. Imagens meramente ilustrativas.



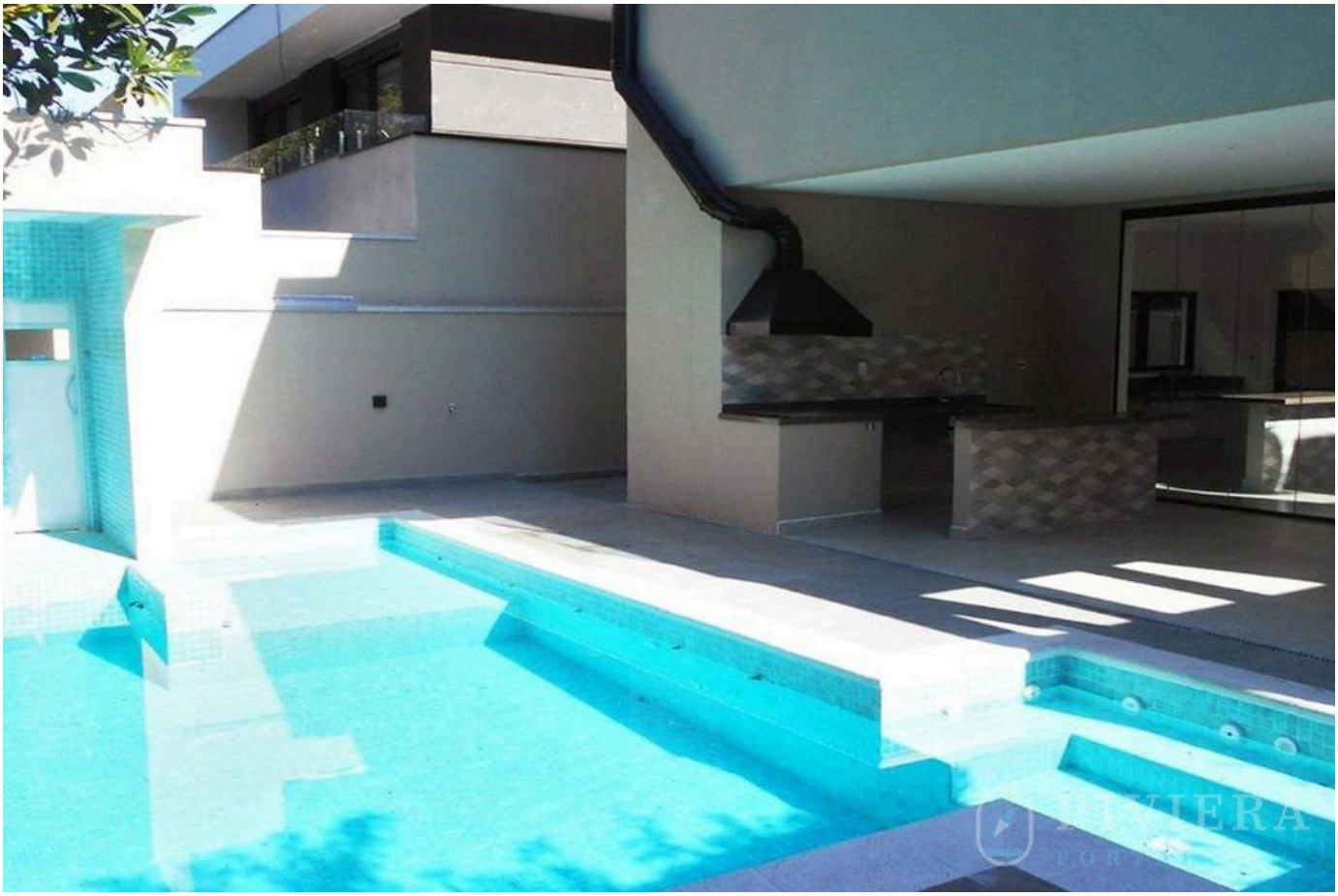

Valores e disponibilidade sujeitos a alteração sem aviso prévio. As informações deste documento estão sujeitas a erros, omissões, modificações, venda prévia ou retirada do mercado. Imagens meramente ilustrativas.



Valores e disponibilidade sujeitos a alteração sem aviso prévio. As informações deste documento estão sujeitas a erros, omissões, modificações, venda prévia ou retirada do mercado. Imagens meramente ilustrativas.

RIVIERA
PORTAL

SEU REFÚGIO NA RIVIERA TE ESPERA

Wagner Abilio

CRECI a definir

VISUALIZAR TODAS AS FOTOS →