RIVIERA
PORTAL

CASA

RIVIERA DE SÃO LOURENÇO · BERTIOGA

R$ 7.000.000



REF	DORMITÓRIOS	SUÍTES	VAGAS	ÁREA M²
ZY-3861	5	5	6	300

Condomínio R$ 1.261/mês IPTU R$ 844/ano

Valores e disponibilidade sujeitos a alteração sem aviso prévio. As informações deste documento estão sujeitas a erros, omissões, modificações, venda prévia ou retirada do mercado. Imagens meramente ilustrativas.

CASA

Casa de design moderno localizada na Riviera de São Lourenço, com 5 dormitórios, sendo 5 suítes, mobiliada e decorada com acabamentos refinados. Os ambientes foram planejados para proporcionar ampla integração entre os espaços sociais e privados. A propriedade conta com espaço gourmet, piscina, churrasqueira, sauna, hidromassagem e sala de TV. Entre em contato com um de nossos consultores para obter mais informações.

CARACTERÍSTICAS DA UNIDADE

- Área Verde
- Churrasqueira
- Chuveiro aquecido a gas
- Lavabo
- Piscina
- Quarto de serviço

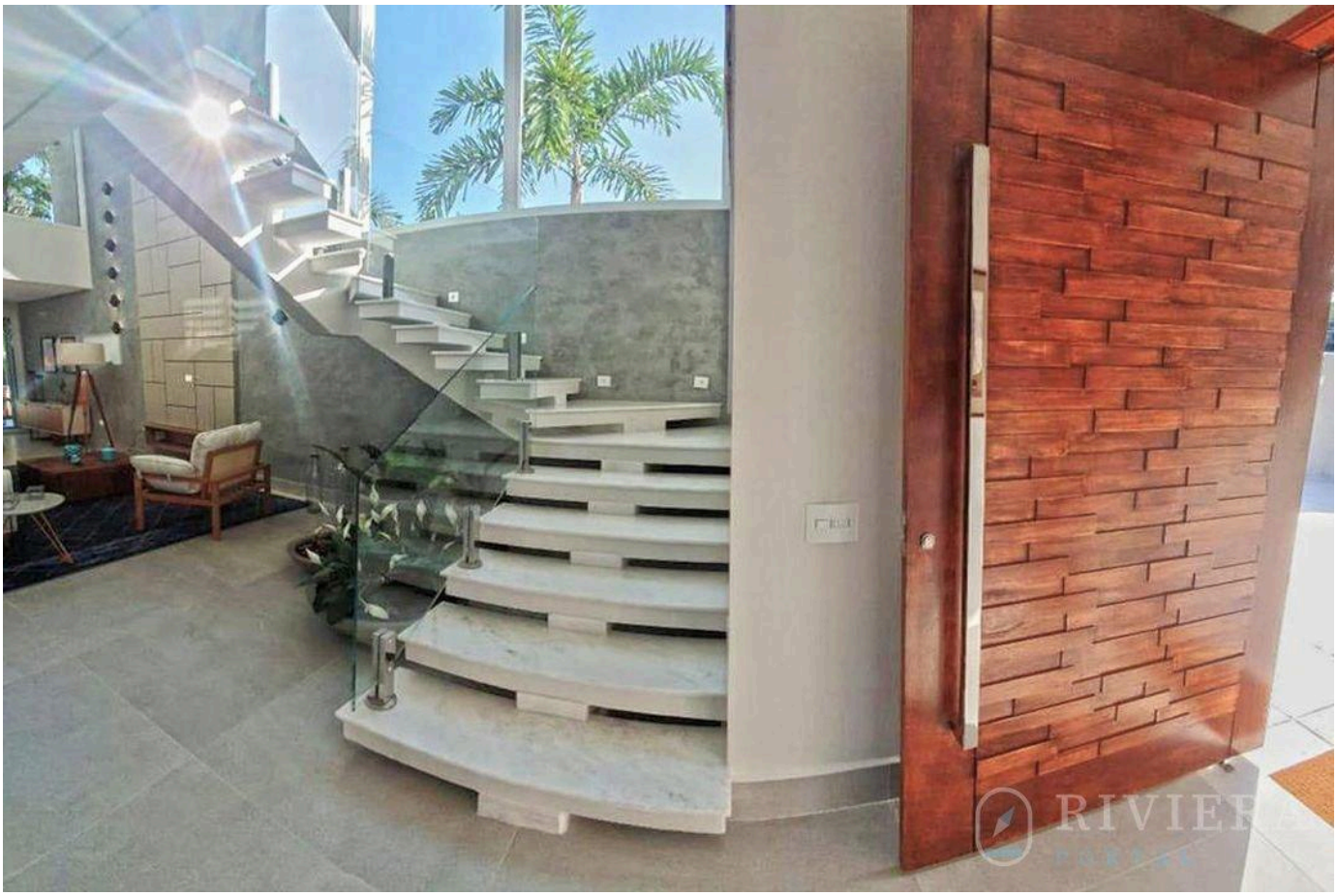

Valores e disponibilidade sujeitos a alteração sem aviso prévio. As informações deste documento estão sujeitas a erros, omissões, modificações, venda prévia ou retirada do mercado. Imagens meramente ilustrativas.

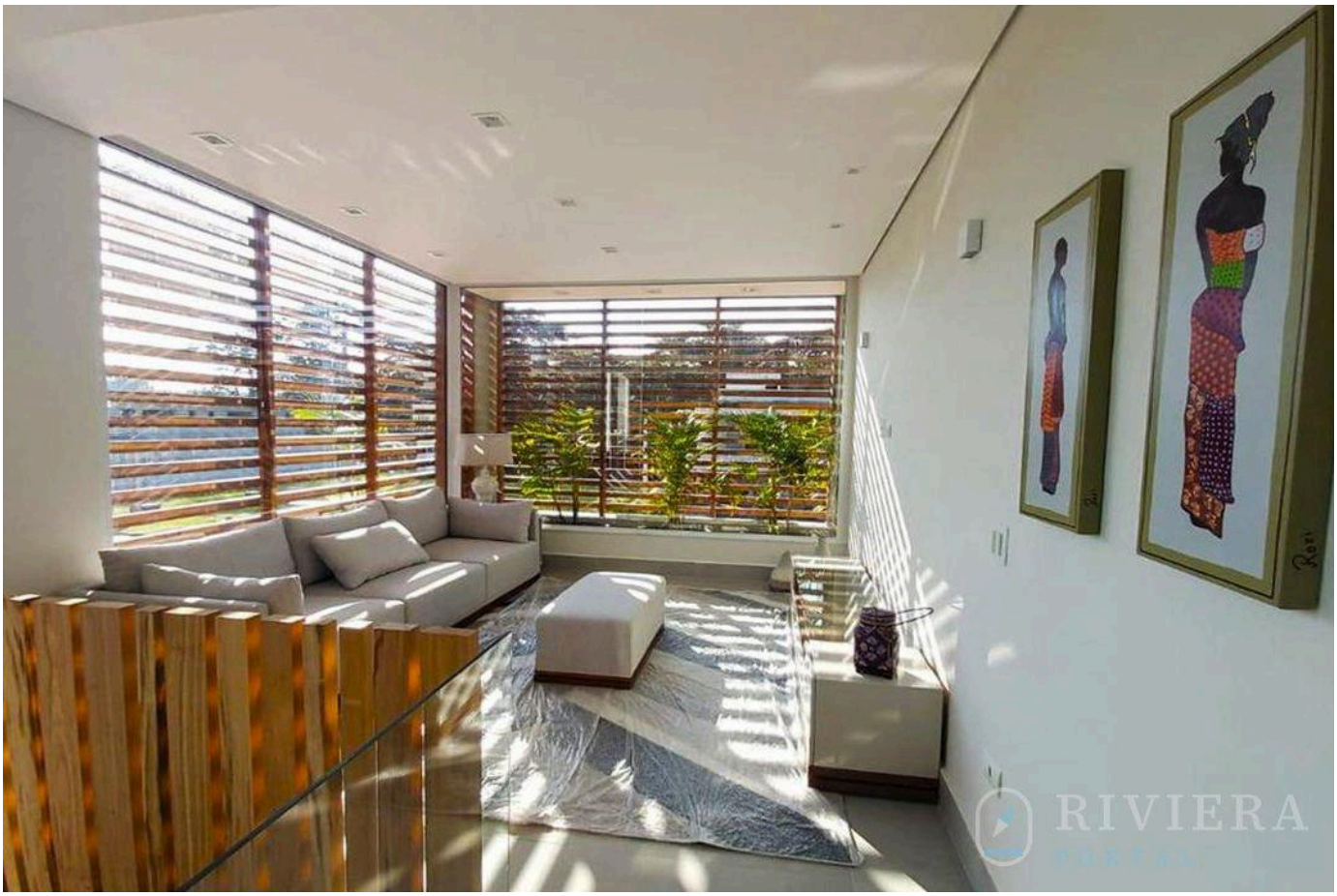



Valores e disponibilidade sujeitos a alteração sem aviso prévio. As informações deste documento estão sujeitas a erros, omissões, modificações, venda prévia ou retirada do mercado. Imagens meramente ilustrativas.





Valores e disponibilidade sujeitos a alteração sem aviso prévio. As informações deste documento estão sujeitas a erros, omissões, modificações, venda prévia ou retirada do mercado. Imagens meramente ilustrativas.





Valores e disponibilidade sujeitos a alteração sem aviso prévio. As informações deste documento estão sujeitas a erros, omissões, modificações, venda prévia ou retirada do mercado. Imagens meramente ilustrativas.





Valores e disponibilidade sujeitos a alteração sem aviso prévio. As informações deste documento estão sujeitas a erros, omissões, modificações, venda prévia ou retirada do mercado. Imagens meramente ilustrativas.





Valores e disponibilidade sujeitos a alteração sem aviso prévio. As informações deste documento estão sujeitas a erros, omissões, modificações, venda prévia ou retirada do mercado. Imagens meramente ilustrativas.



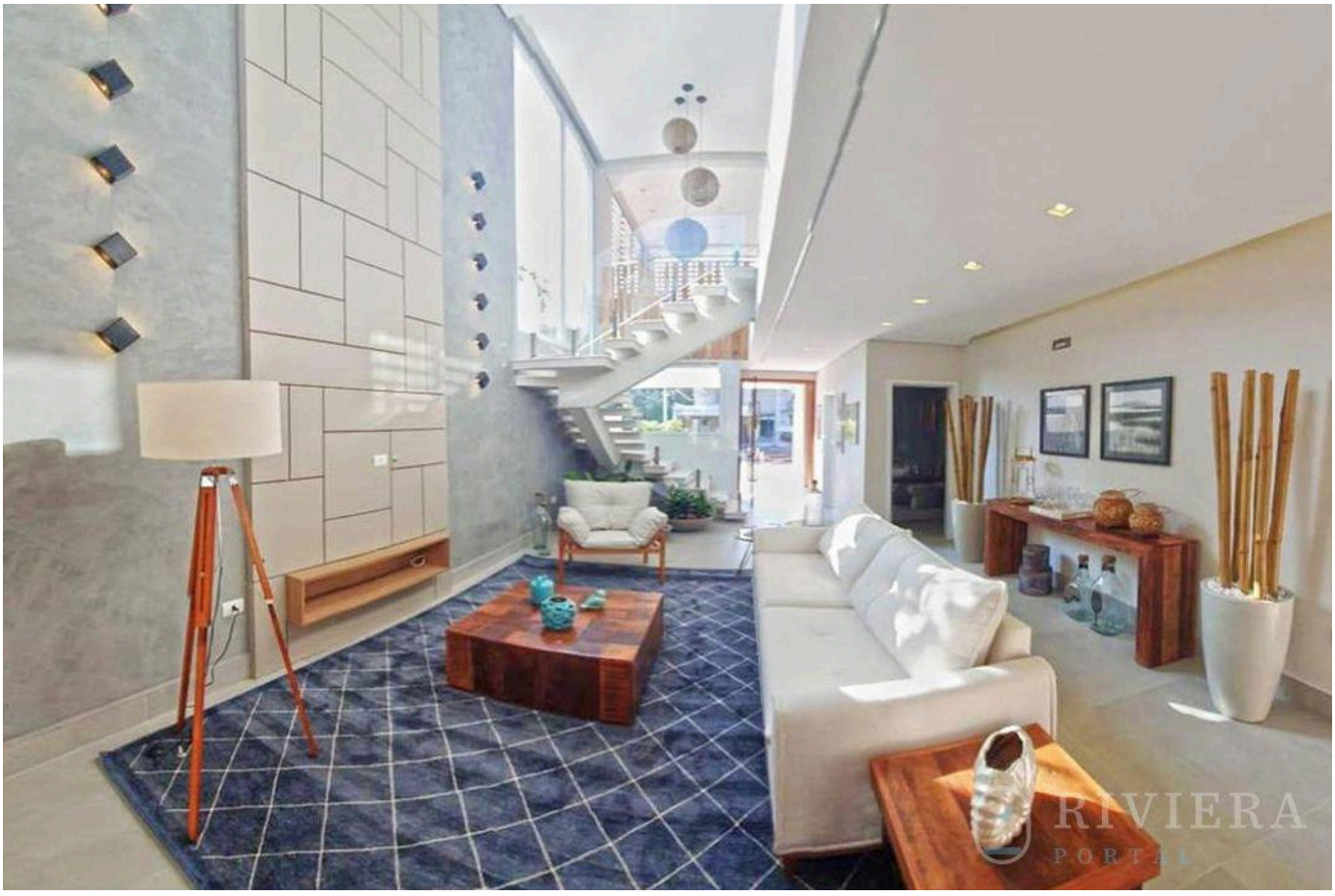

Valores e disponibilidade sujeitos a alteração sem aviso prévio. As informações deste documento estão sujeitas a erros, omissões, modificações, venda prévia ou retirada do mercado. Imagens meramente ilustrativas.



Valores e disponibilidade sujeitos a alteração sem aviso prévio. As informações deste documento estão sujeitas a erros, omissões, modificações, venda prévia ou retirada do mercado. Imagens meramente ilustrativas.

RIVIERA
PORTAL

SEU REFÚGIO NA RIVIERA TE ESPERA

Wagner Abilio

CRECI a definir

VISUALIZAR TODAS AS FOTOS →