RIVIERA PORTAL

APARTAMENTO DE 3 DORMITORIOS CON 2 SUITES Y VISTA AL MAR

RIVIERA DE SÃO LOURENÇO · BERTIOGA

R$ 3.300.000 (US$ 595.668)



REF	DORMITORIOS	SUITES	PLAZAS	SUPERFICIE M²
ZY-3713	3	2	2	96

Cuota de condominio R$ 2.935/mes Impuesto predial (IPTU) R$ 416/año

Valores y disponibilidad sujetos a cambios sin previo aviso. La información de este documento está sujeta a errores, omisiones, modificaciones, venta previa o retiro del mercado. Imágenes meramente ilustrativas.

APARTAMENTO DE 3 DORMITORIOS CON 2 SUITES Y VISTA AL MAR

Apartamento amueblado de 3 dormitorios, 2 de ellos en suite, distribuido en 95,63 m² de superficie útil. La propiedad incluye 2 plazas de garaje cubiertas, aire acondicionado en los dormitorios y vista al mar. Integra un edificio de alto nivel con infraestructura completa que comprende piscinas para adultos y niños, sauna húmeda, salón de eventos, sala de juegos para adultos, parrilla en las áreas comunes y servicio de playa.

Ubicado en la Riviera de São Lourenço, en Bertioga, el apartamento se sitúa en uno de los emprendimientos más prestigiosos de la región, con acceso privilegiado a la playa. La ubicación reúne infraestructura completa, proximidad a hermosas playas y alto nivel de calidad de vida, consolidando la Riviera como destino preferido para quienes buscan confort y exclusividad en la costa paulista.

CARACTERÍSTICAS DE LA UNIDAD

- Aire acondicionado – Dormitorios
- Amueblado
- Vista al mar

CARACTERÍSTICAS DEL CONDOMINIO

- Parrilla en áreas comunes
- Piscina infantil
- Sauna de vapor
- Primera línea de playa
- Salón de eventos
- Servicio de playa
- Piscina para adultos
- Sala de juegos para adultos



Valores y disponibilidad sujetos a cambios sin previo aviso. La información de este documento está sujeta a errores, omisiones, modificaciones, venta previa o retiro del mercado. Imágenes meramente ilustrativas.

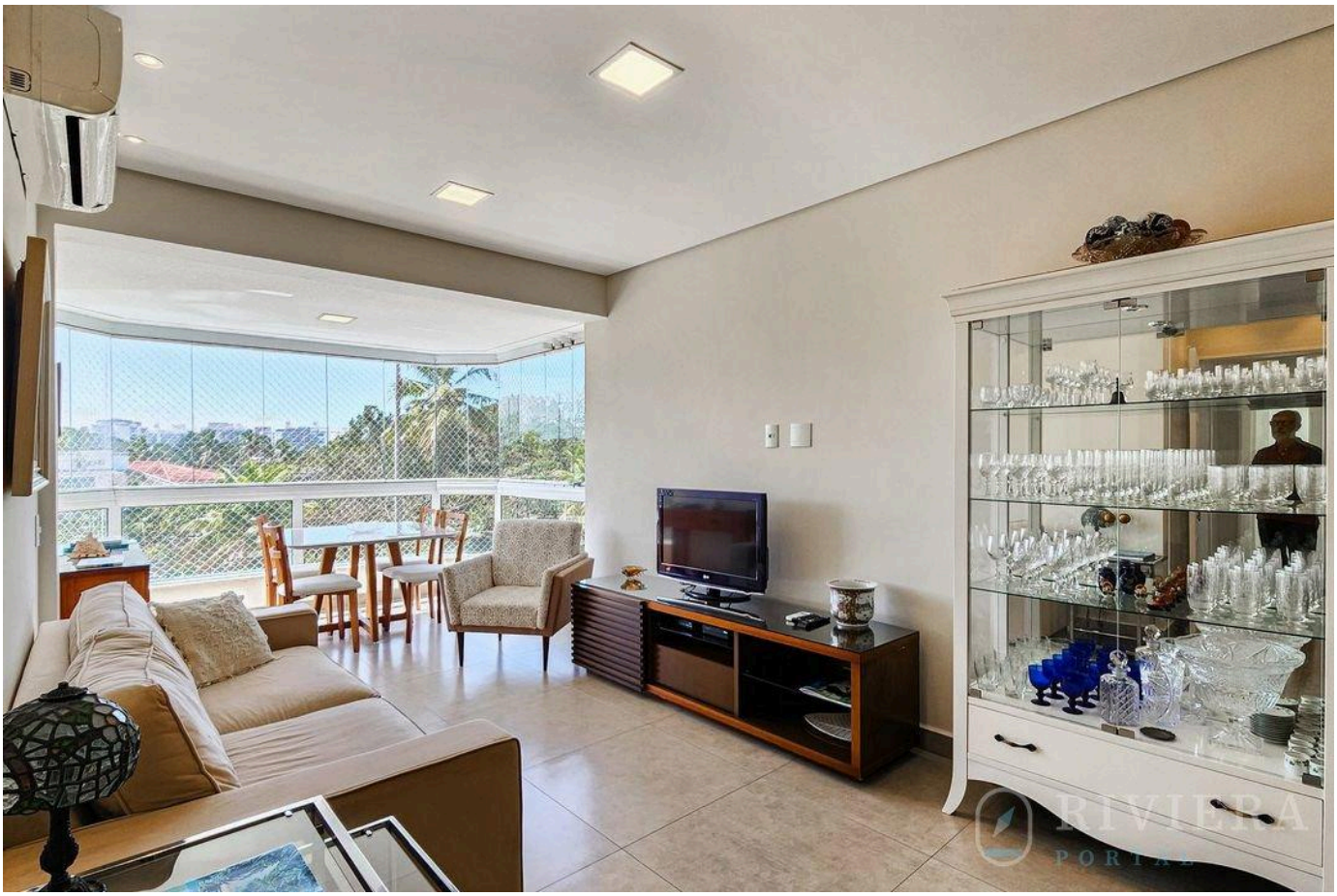



Valores y disponibilidad sujetos a cambios sin previo aviso. La información de este documento está sujeta a errores, omisiones, modificaciones, venta previa o retiro del mercado. Imágenes meramente ilustrativas.

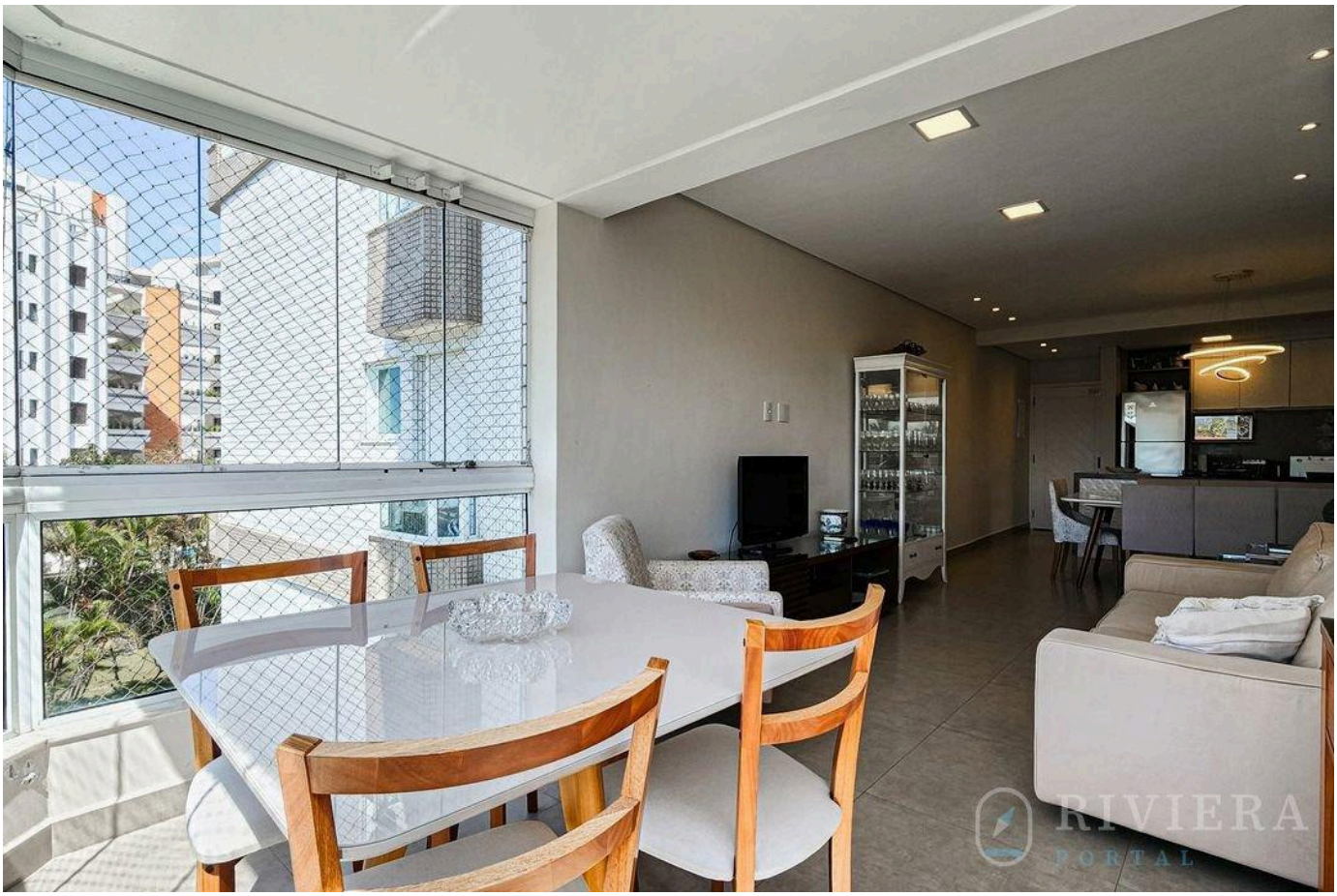



Valores y disponibilidad sujetos a cambios sin previo aviso. La información de este documento está sujeta a errores, omisiones, modificaciones, venta previa o retiro del mercado. Imágenes meramente ilustrativas.





Valores y disponibilidad sujetos a cambios sin previo aviso. La información de este documento está sujeta a errores, omisiones, modificaciones, venta previa o retiro del mercado. Imágenes meramente ilustrativas.

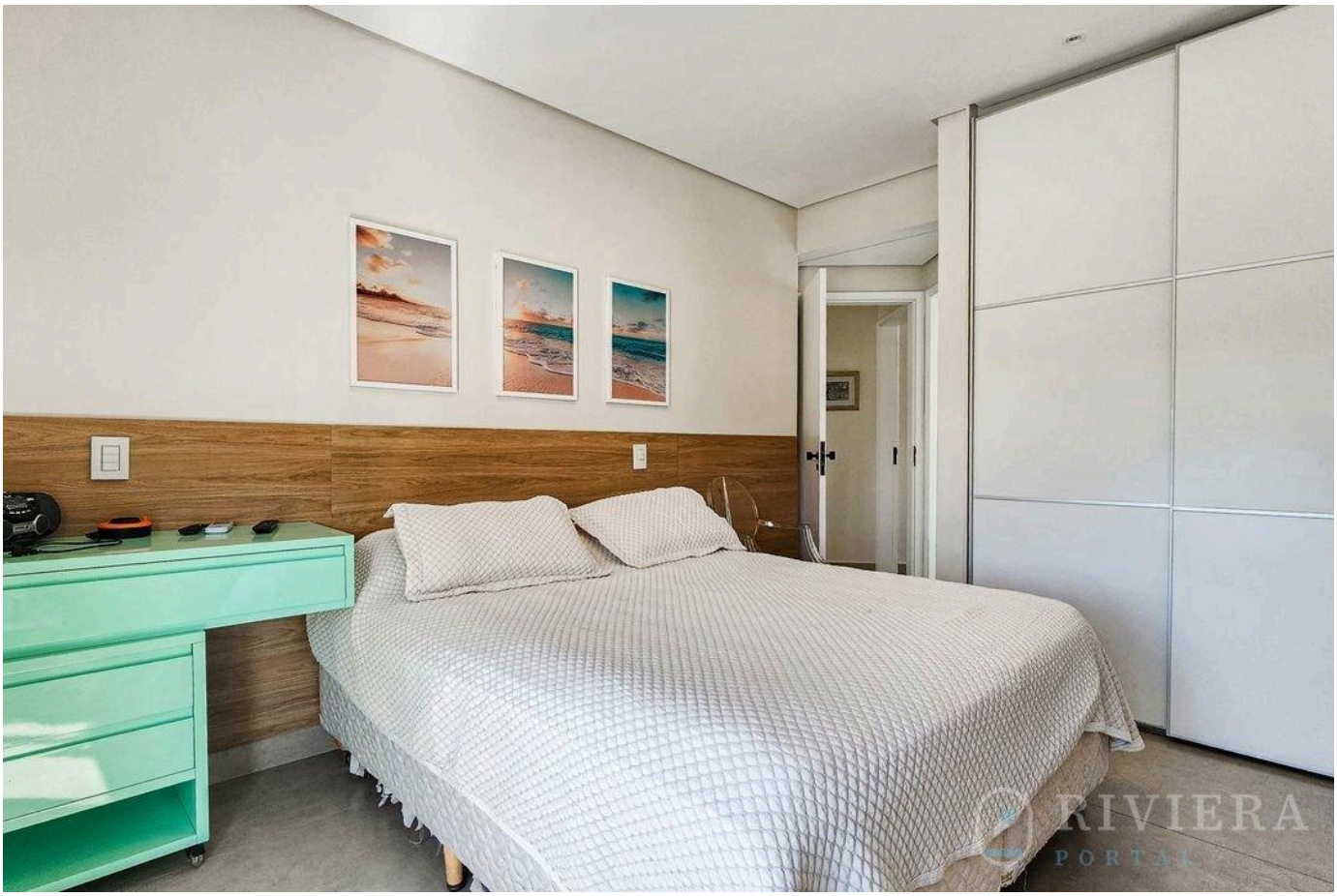



Valores y disponibilidad sujetos a cambios sin previo aviso. La información de este documento está sujeta a errores, omisiones, modificaciones, venta previa o retiro del mercado. Imágenes meramente ilustrativas.





Valores y disponibilidad sujetos a cambios sin previo aviso. La información de este documento está sujeta a errores, omisiones, modificaciones, venta previa o retiro del mercado. Imágenes meramente ilustrativas.

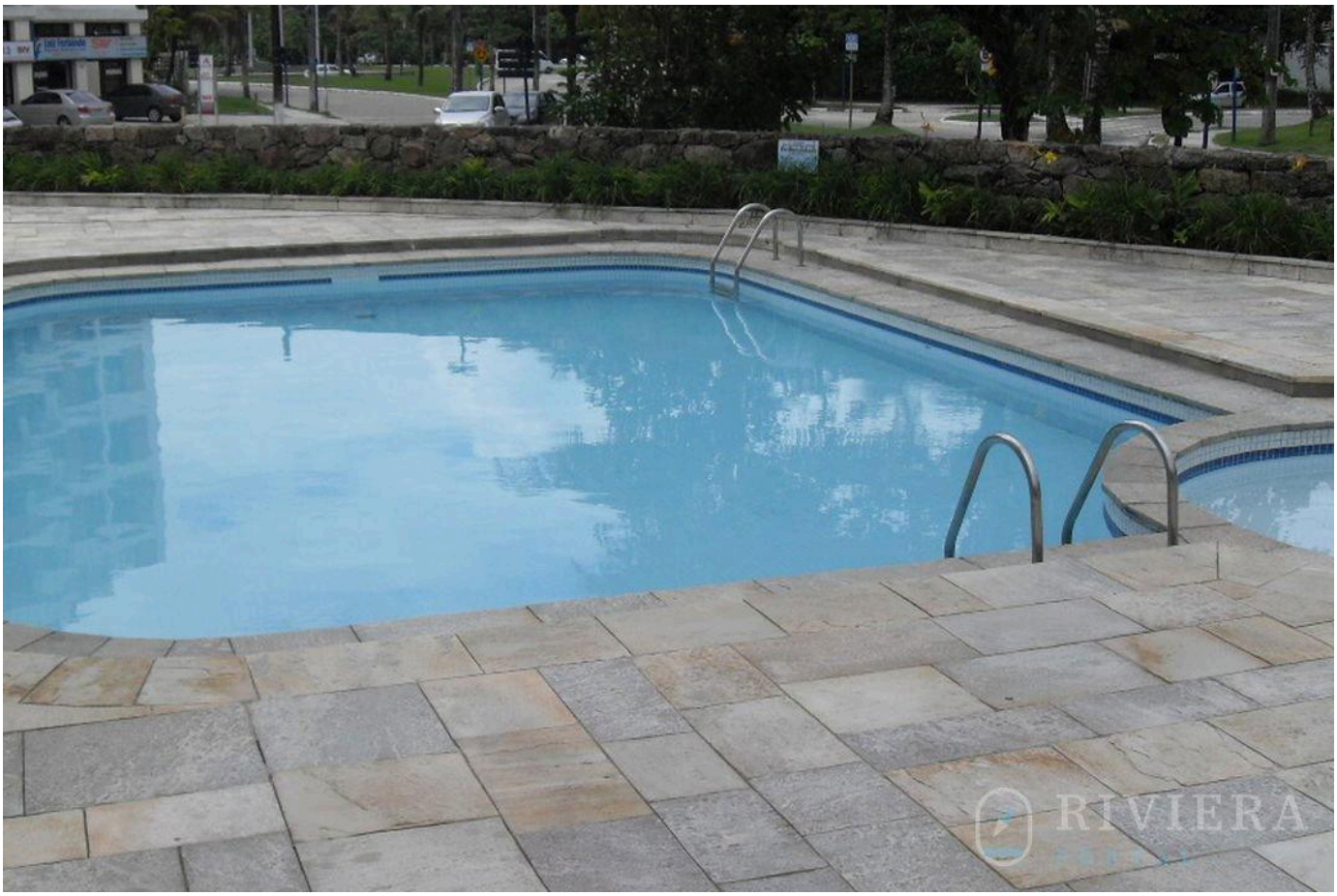



Valores y disponibilidad sujetos a cambios sin previo aviso. La información de este documento está sujeta a errores, omisiones, modificaciones, venta previa o retiro del mercado. Imágenes meramente ilustrativas.





Valores y disponibilidad sujetos a cambios sin previo aviso. La información de este documento está sujeta a errores, omisiones, modificaciones, venta previa o retiro del mercado. Imágenes meramente ilustrativas.





Valores y disponibilidad sujetos a cambios sin previo aviso. La información de este documento está sujeta a errores, omisiones, modificaciones, venta previa o retiro del mercado. Imágenes meramente ilustrativas.





Valores y disponibilidad sujetos a cambios sin previo aviso. La información de este documento está sujeta a errores, omisiones, modificaciones, venta previa o retiro del mercado. Imágenes meramente ilustrativas.

RIVIERA
PORTAL

Wagner Abilio

CRECI a definir

VER TODAS LAS FOTOS →