RIVIERA
PORTAL

CASA DE 5 SUITES EN RIVIERA DE SÃO LOURENÇO

RIVIERA DE SÃO LOURENÇO · BERTIOGA

R$ 15.000.000 (US$ 2.707.581)



REF	DORMITORIOS	SUITES	PLAZAS	TERRENO M²
ZY-2952	5	5	6	1.346

Valores y disponibilidad sujetos a cambios sin previo aviso. La información de este documento está sujeta a errores, omisiones, modificaciones, venta previa o retiro del mercado. Imágenes meramente ilustrativas.

CASA DE 5 SUITES EN RIVIERA DE SÃO LOURENÇO

Casa de alto nivel con 5 dormitorios en suite, distribuida en 700 m² de superficie construida en un terreno de 1.346 m². La propiedad cuenta con 3 plazas de garaje cubiertas y 3 descubiertas, además de amplia área verde, piscina con hidromasaje, sauna húmeda, área gourmet con parrilla, cine en casa y cuarto de servicio. Todos los ambientes disponen de aire acondicionado y duchas con agua caliente a gas, completando un proyecto de acabado refinado y totalmente amueblado.

Ubicada en el Módulo 5 de Riviera de São Lourenço, en Bertioga, la residencia forma parte de uno de los más prestigiosos condominios de la costa paulista, reconocido por su infraestructura completa, proximidad a hermosas playas y alto nivel de calidad de vida.

CARACTERÍSTICAS DE LA UNIDAD

- Aire acondicionado – Dormitorios
- Aire acondicionado – Sala
- Área verde
- Parrilla / Asador
- Calentador de agua a gas
- Área Gourmet
- Jacuzzi / Hidromasaje
- Home Theater
- Lavabo / Aseo
- Amueblado
- Piscina
- Cuarto de servicio
- Sauna de vapor

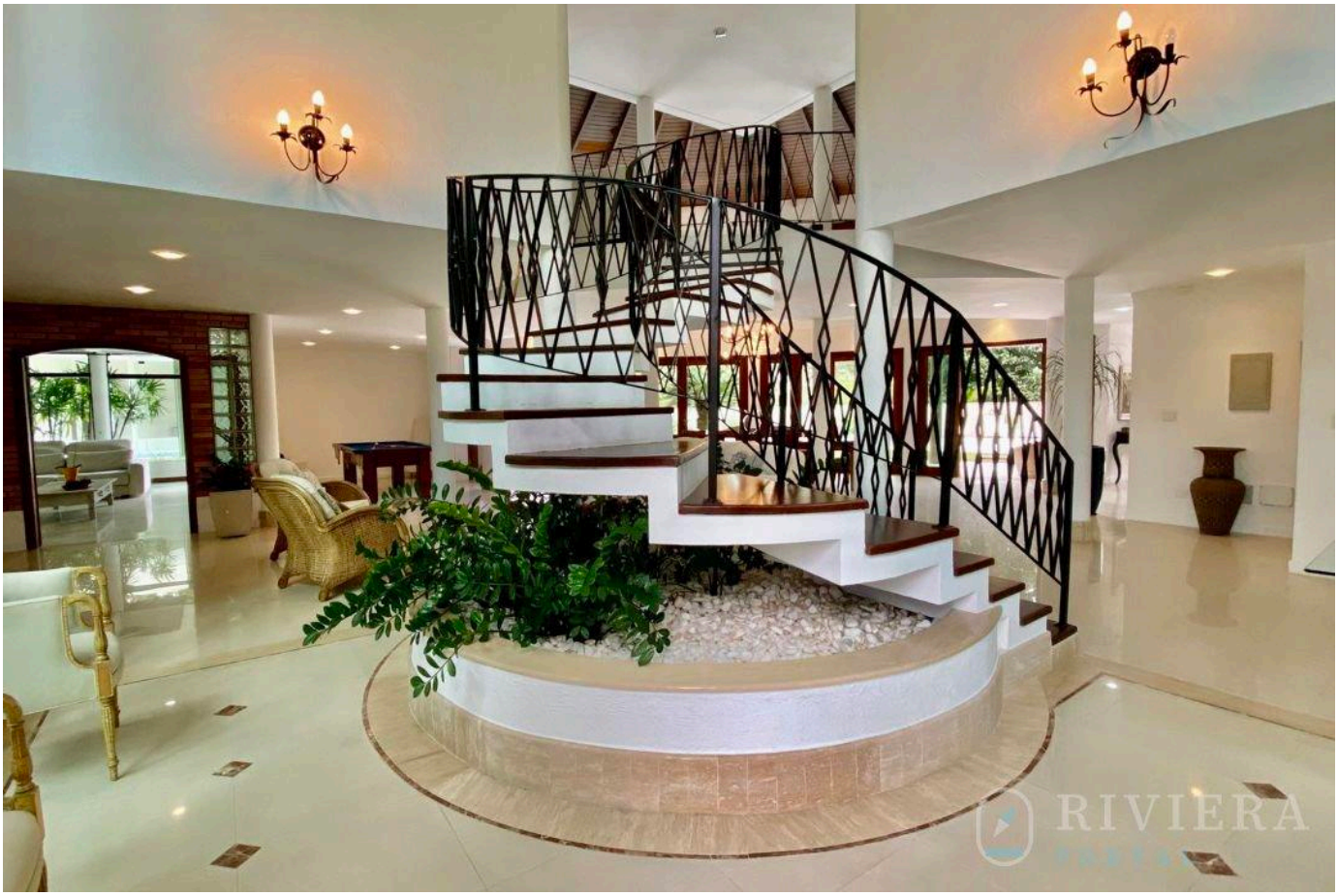

Valores y disponibilidad sujetos a cambios sin previo aviso. La información de este documento está sujeta a errores, omisiones, modificaciones, venta previa o retiro del mercado. Imágenes meramente ilustrativas.





Valores y disponibilidad sujetos a cambios sin previo aviso. La información de este documento está sujeta a errores, omisiones, modificaciones, venta previa o retiro del mercado. Imágenes meramente ilustrativas.





Valores y disponibilidad sujetos a cambios sin previo aviso. La información de este documento está sujeta a errores, omisiones, modificaciones, venta previa o retiro del mercado. Imágenes meramente ilustrativas.





Valores y disponibilidad sujetos a cambios sin previo aviso. La información de este documento está sujeta a errores, omisiones, modificaciones, venta previa o retiro del mercado. Imágenes meramente ilustrativas.





Valores y disponibilidad sujetos a cambios sin previo aviso. La información de este documento está sujeta a errores, omisiones, modificaciones, venta previa o retiro del mercado. Imágenes meramente ilustrativas.



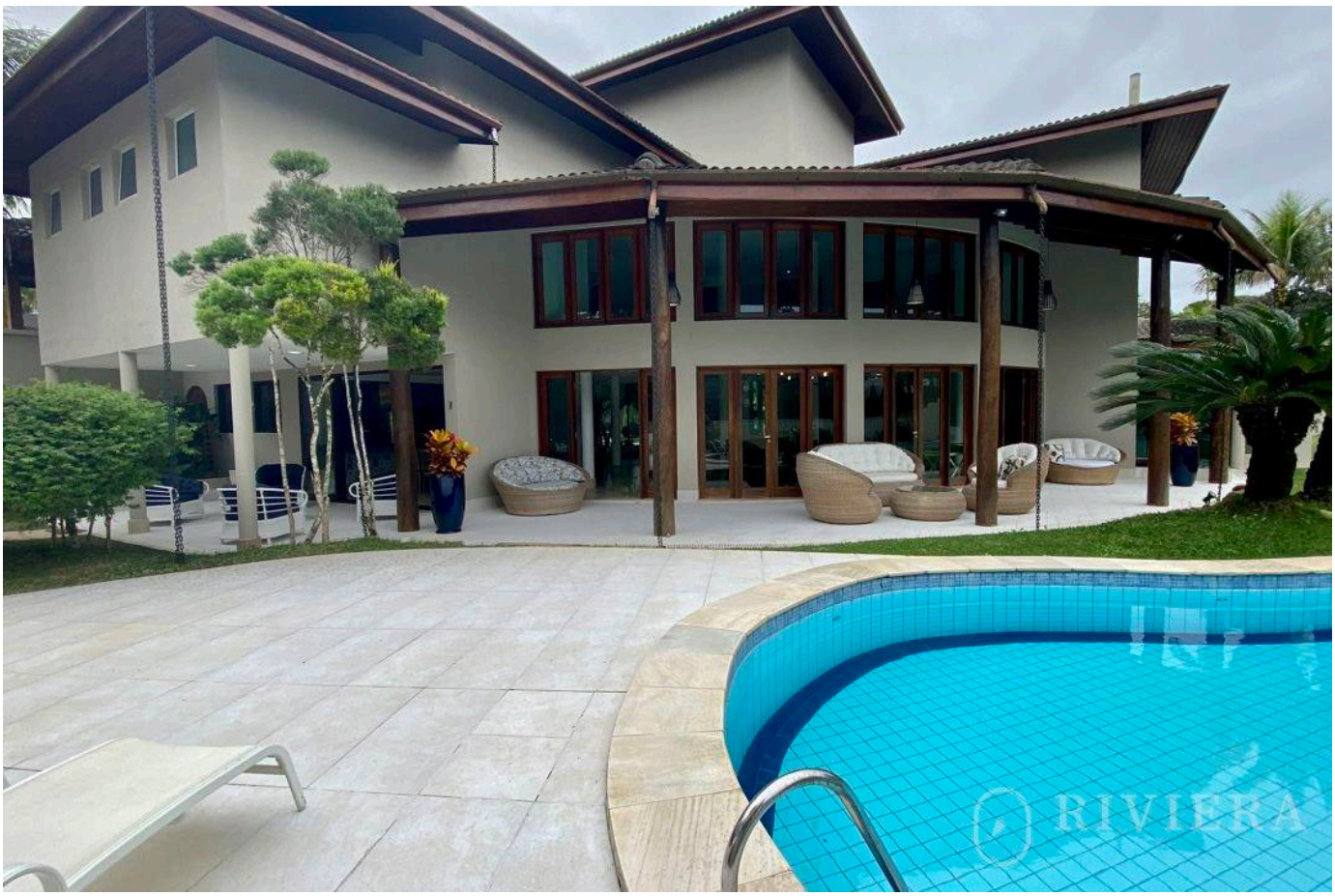

Valores y disponibilidad sujetos a cambios sin previo aviso. La información de este documento está sujeta a errores, omisiones, modificaciones, venta previa o retiro del mercado. Imágenes meramente ilustrativas.

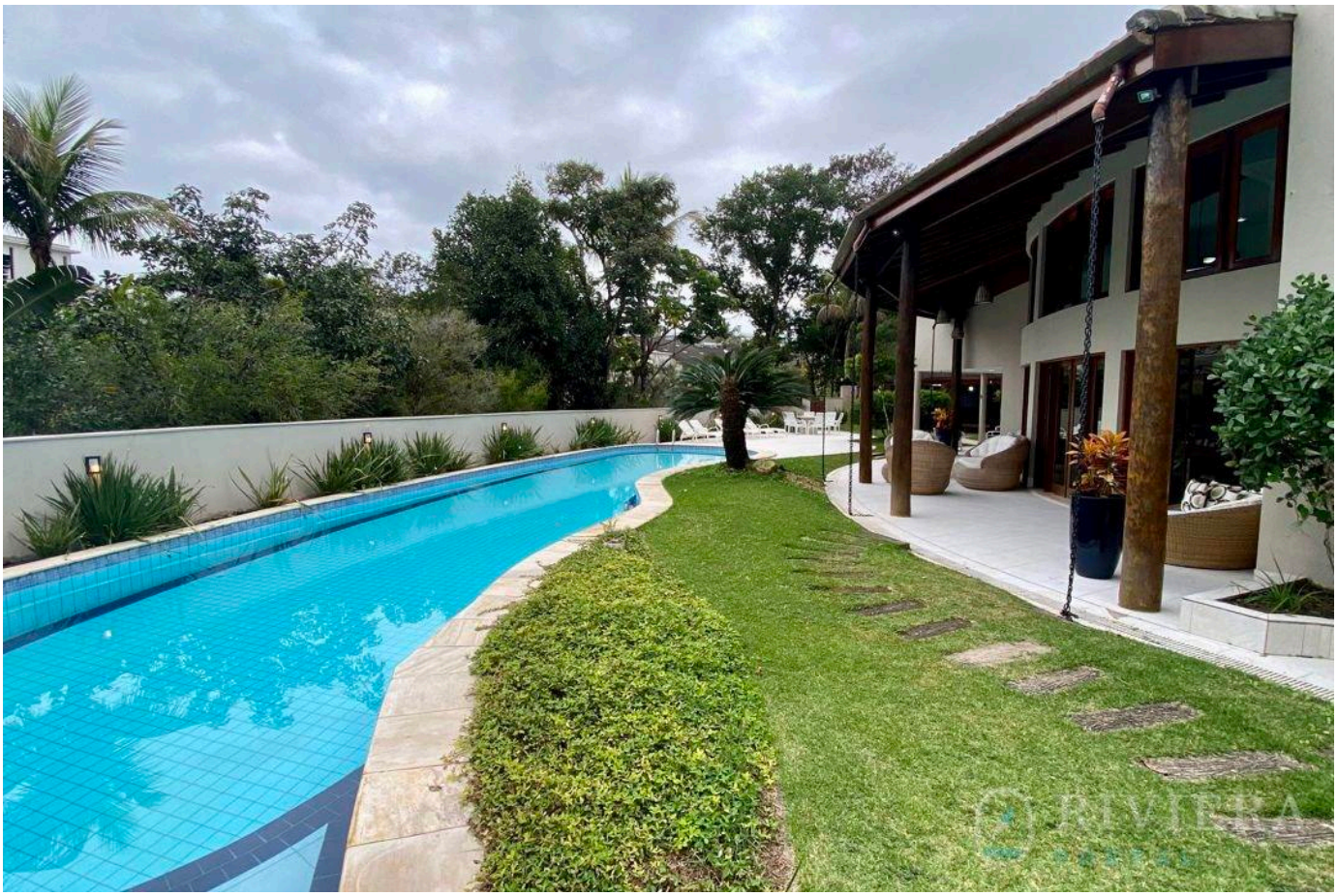



Valores y disponibilidad sujetos a cambios sin previo aviso. La información de este documento está sujeta a errores, omisiones, modificaciones, venta previa o retiro del mercado. Imágenes meramente ilustrativas.





Valores y disponibilidad sujetos a cambios sin previo aviso. La información de este documento está sujeta a errores, omisiones, modificaciones, venta previa o retiro del mercado. Imágenes meramente ilustrativas.





Valores y disponibilidad sujetos a cambios sin previo aviso. La información de este documento está sujeta a errores, omisiones, modificaciones, venta previa o retiro del mercado. Imágenes meramente ilustrativas.





Valores y disponibilidad sujetos a cambios sin previo aviso. La información de este documento está sujeta a errores, omisiones, modificaciones, venta previa o retiro del mercado. Imágenes meramente ilustrativas.

RIVIERA
PORTAL

Wagner Abilio

CRECI a definir

VER TODAS LAS FOTOS →