RIVIERA
PORTAL

CASA

RIVIERA DE SÃO LOURENÇO · BERTIOGA

R$ 50.000.000



REF	DORMITÓRIOS	SUÍTES	VAGAS	TERRENO M²
ZY-2750	7	7	6	537

Valores e disponibilidade sujeitos a alteração sem aviso prévio. As informações deste documento estão sujeitas a erros, omissões, modificações, venda prévia ou retirada do mercado. Imagens meramente ilustrativas.

CASA

Residência de alto padrão com 7 dormitórios, sendo 7 suítes, distribuídos em 750 m² de área construída em terreno de 537 m². A propriedade oferece 6 vagas cobertas em garagem subterrânea, quarto de serviço, e está equipada com ar-condicionado nos dormitórios e sala, piscina, hidromassagem, ofuro, chopeira na varanda, churrasqueira gourmet, espaço gourmet, home theater e lavabo. Entregue mobiliada com acabamento de alto padrão, inclui também uma casa de caseiro, proporcionando completa infraestrutura para moradia de excelência.

Localizada no Módulo 05 da Riviera de São Lourenço, em Bertioga, esta residência beneficia-se da infraestrutura completa do empreendimento, proximidade com belas praias e vista para o mar. O imóvel integra um dos condomínios de maior prestígio do litoral paulista, garantindo elevado padrão de qualidade de vida e acesso direto à praia.

CARACTERÍSTICAS DA UNIDADE

- Ar-condicionado - Dormitórios
- Ar-condicionado - Sala
- Casa de Caseiro
- Chopeira na varanda
- Churrasqueira
- Espaço Gourmet
- Garagem subterrânea
- Hidromassagem
- Home Theater
- Lavabo
- Mobiliado com acabamento de alto padrão
- Ofuro
- Pé na Areia
- Piscina
- Quarto de serviço
- Vista para o mar



Valores e disponibilidade sujeitos a alteração sem aviso prévio. As informações deste documento estão sujeitas a erros, omissões, modificações, venda prévia ou retirada do mercado. Imagens meramente ilustrativas.





Valores e disponibilidade sujeitos a alteração sem aviso prévio. As informações deste documento estão sujeitas a erros, omissões, modificações, venda prévia ou retirada do mercado. Imagens meramente ilustrativas.





Valores e disponibilidade sujeitos a alteração sem aviso prévio. As informações deste documento estão sujeitas a erros, omissões, modificações, venda prévia ou retirada do mercado. Imagens meramente ilustrativas.





Valores e disponibilidade sujeitos a alteração sem aviso prévio. As informações deste documento estão sujeitas a erros, omissões, modificações, venda prévia ou retirada do mercado. Imagens meramente ilustrativas.

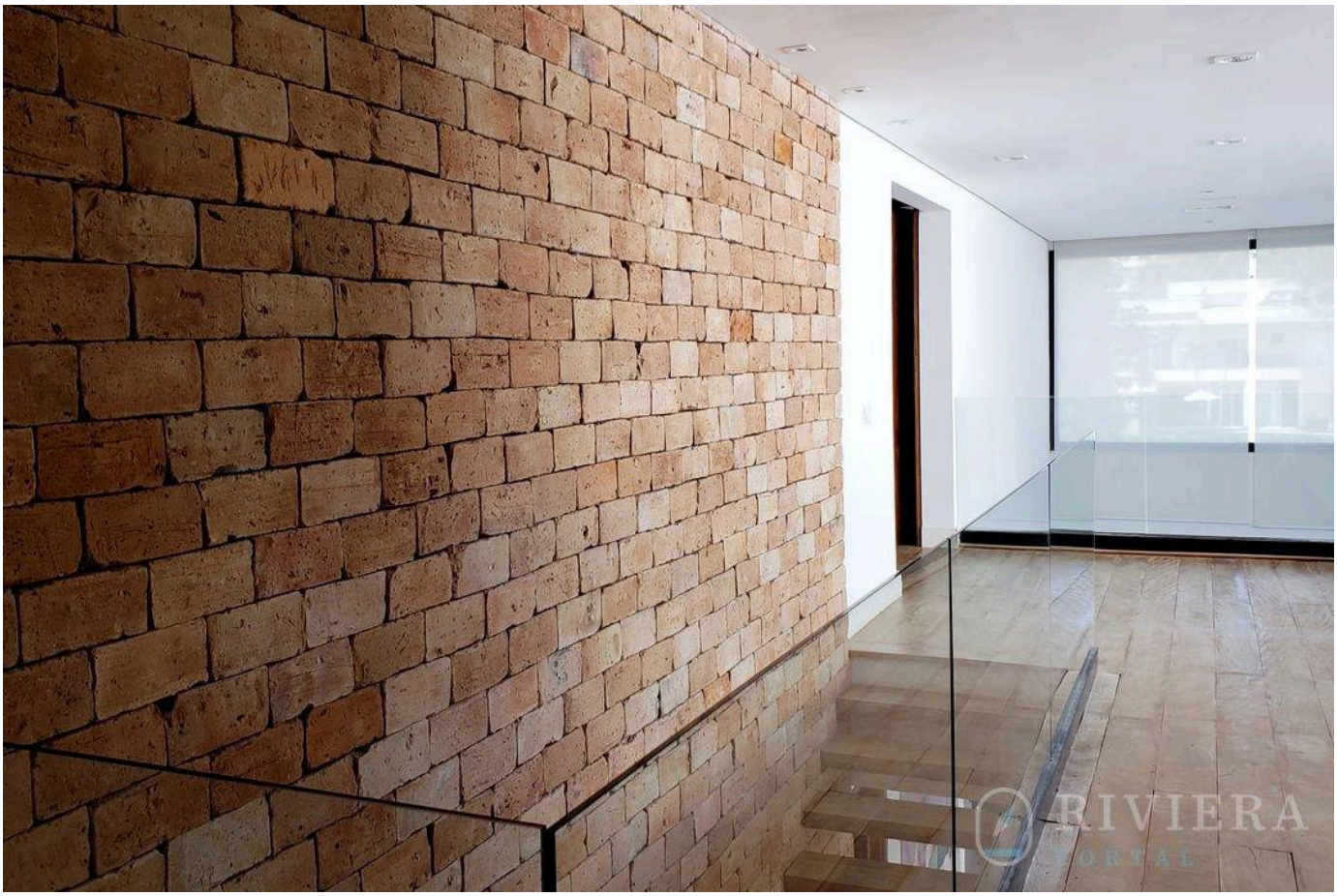



Valores e disponibilidade sujeitos a alteração sem aviso prévio. As informações deste documento estão sujeitas a erros, omissões, modificações, venda prévia ou retirada do mercado. Imagens meramente ilustrativas.





Valores e disponibilidade sujeitos a alteração sem aviso prévio. As informações deste documento estão sujeitas a erros, omissões, modificações, venda prévia ou retirada do mercado. Imagens meramente ilustrativas.

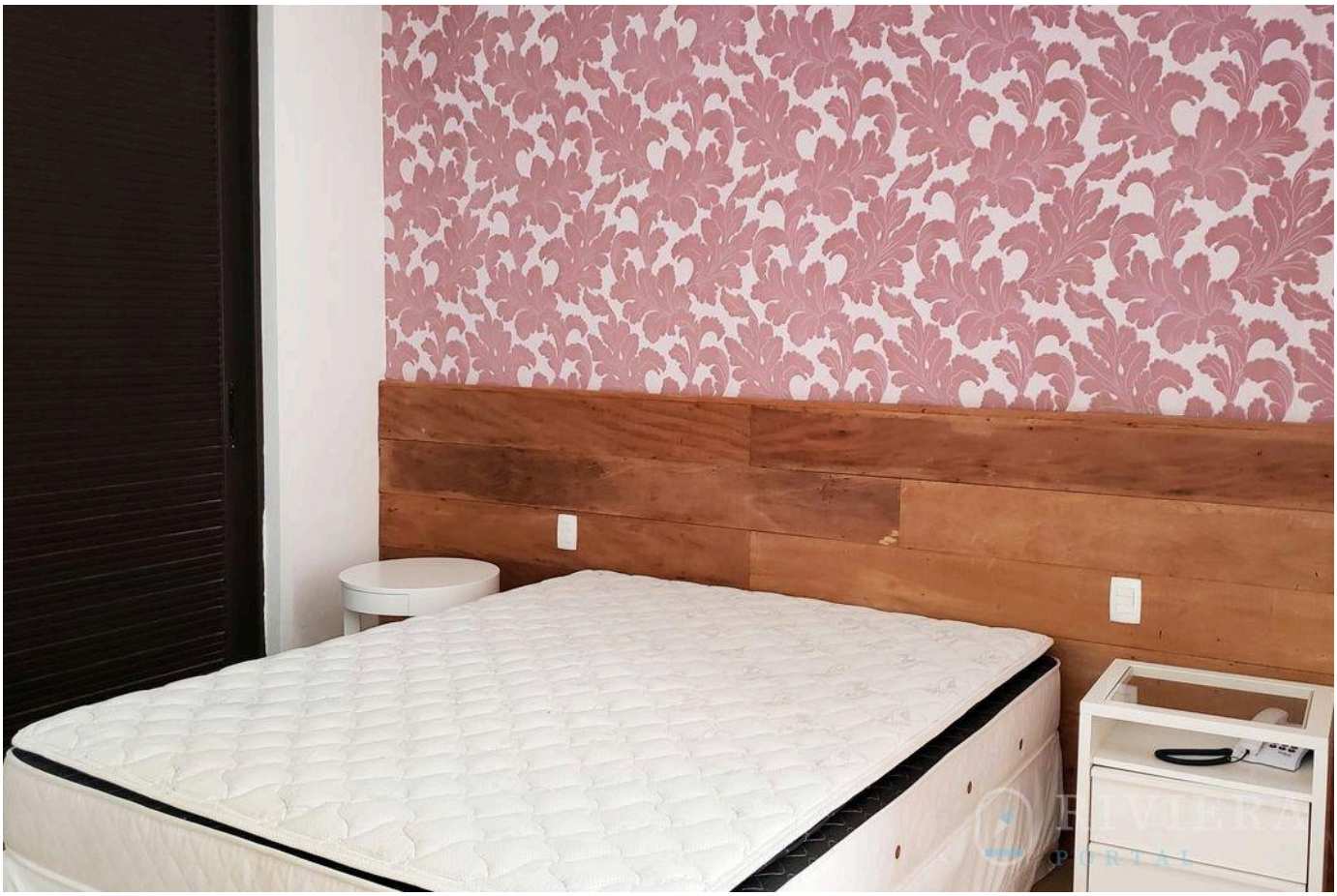



Valores e disponibilidade sujeitos a alteração sem aviso prévio. As informações deste documento estão sujeitas a erros, omissões, modificações, venda prévia ou retirada do mercado. Imagens meramente ilustrativas.





Valores e disponibilidade sujeitos a alteração sem aviso prévio. As informações deste documento estão sujeitas a erros, omissões, modificações, venda prévia ou retirada do mercado. Imagens meramente ilustrativas.





Valores e disponibilidade sujeitos a alteração sem aviso prévio. As informações deste documento estão sujeitas a erros, omissões, modificações, venda prévia ou retirada do mercado. Imagens meramente ilustrativas.





Valores e disponibilidade sujeitos a alteração sem aviso prévio. As informações deste documento estão sujeitas a erros, omissões, modificações, venda prévia ou retirada do mercado. Imagens meramente ilustrativas.

RIVIERA
PORTAL

SEU REFÚGIO NA RIVIERA TE ESPERA

Wagner Abilio

CRECI a definir

VISUALIZAR TODAS AS FOTOS →