RIVIERA
PORTAL

CASA DE 5 SUITES EN MÓDULO 18

RIVIERA DE SÃO LOURENÇO · BERTIOGA

R$ 6.200.000 (US$ 1.119.134)



REF	DORMITORIOS	SUITES	PLAZAS	SUPERFICIE M²
ZY-2616	5	5	4	307

Cuota de condominio R$ 1.000/mes Impuesto predial (IPTU) R$ 850/año

Valores y disponibilidad sujetos a cambios sin previo aviso. La información de este documento está sujeta a errores, omisiones, modificaciones, venta previa o retiro del mercado. Imágenes meramente ilustrativas.

CASA DE 5 SUITES EN MÓDULO 18

Casa de alto nivel con 5 dormitorios, todos en suite, distribuida en 278,59 m² de superficie construida en un terreno de 495,97 m². La propiedad ofrece 4 plazas de garaje cubiertas, piscina, parrilla gourmet en el balcón, área verde generosa y baño de visitas, entregada amueblada con acabados de alto nivel. Todos los dormitorios cuentan con aire acondicionado.

Ubicada en el Módulo 18 de la Riviera de São Lourenço, en Bertioga, la residencia forma parte de un condominio de excelente reputación, reconocido por su infraestructura completa, proximidad a hermosas playas y alto nivel de calidad de vida, ofreciendo a los residentes una experiencia de confort y exclusividad.

CARACTERÍSTICAS DE LA UNIDAD

- Aire acondicionado – Dormitorios
- Área verde
- Parrilla / Asador
- Lavabo / Aseo
- Amueblado
- Piscina



Valores y disponibilidad sujetos a cambios sin previo aviso. La información de este documento está sujeta a errores, omisiones, modificaciones, venta previa o retiro del mercado. Imágenes meramente ilustrativas.

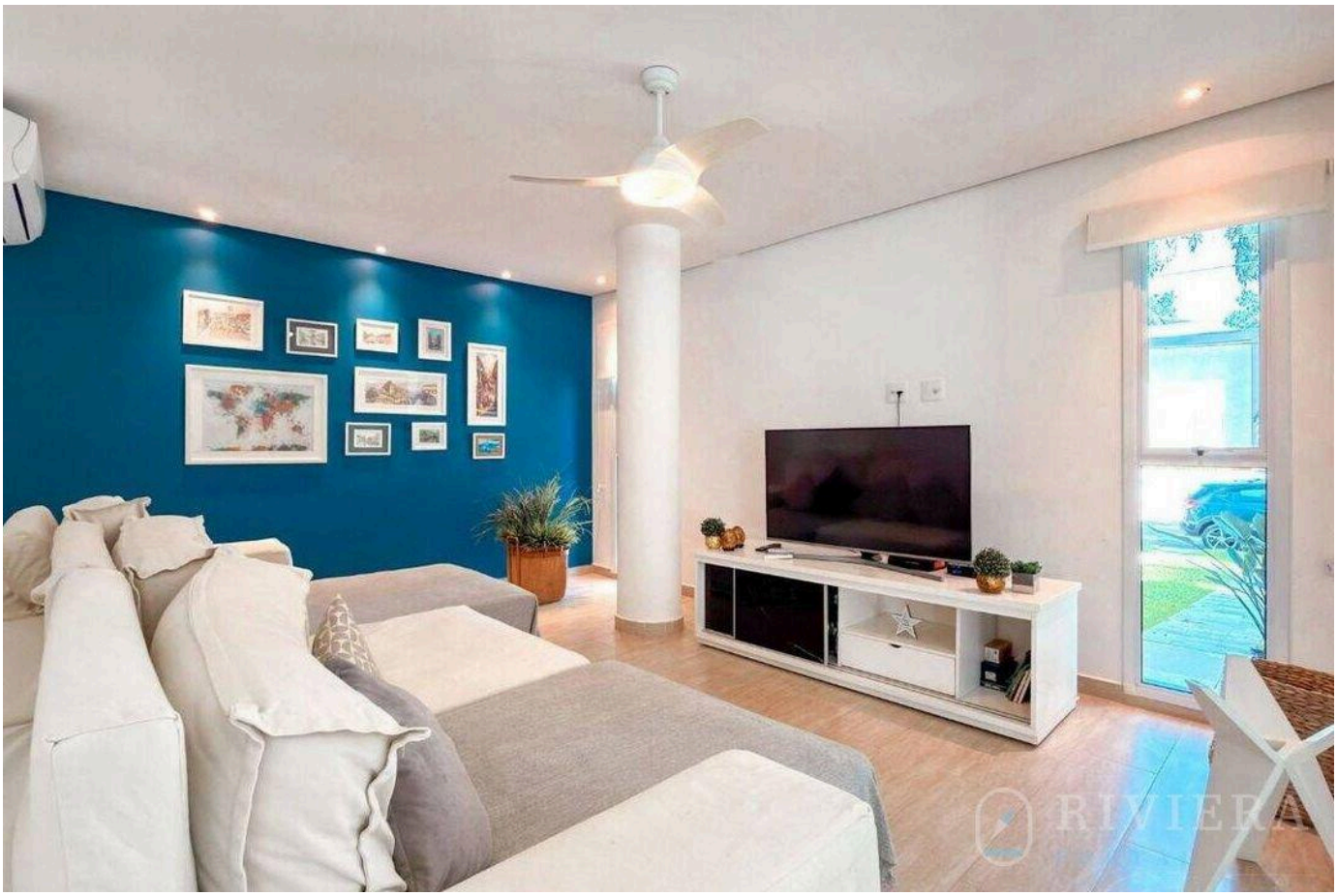

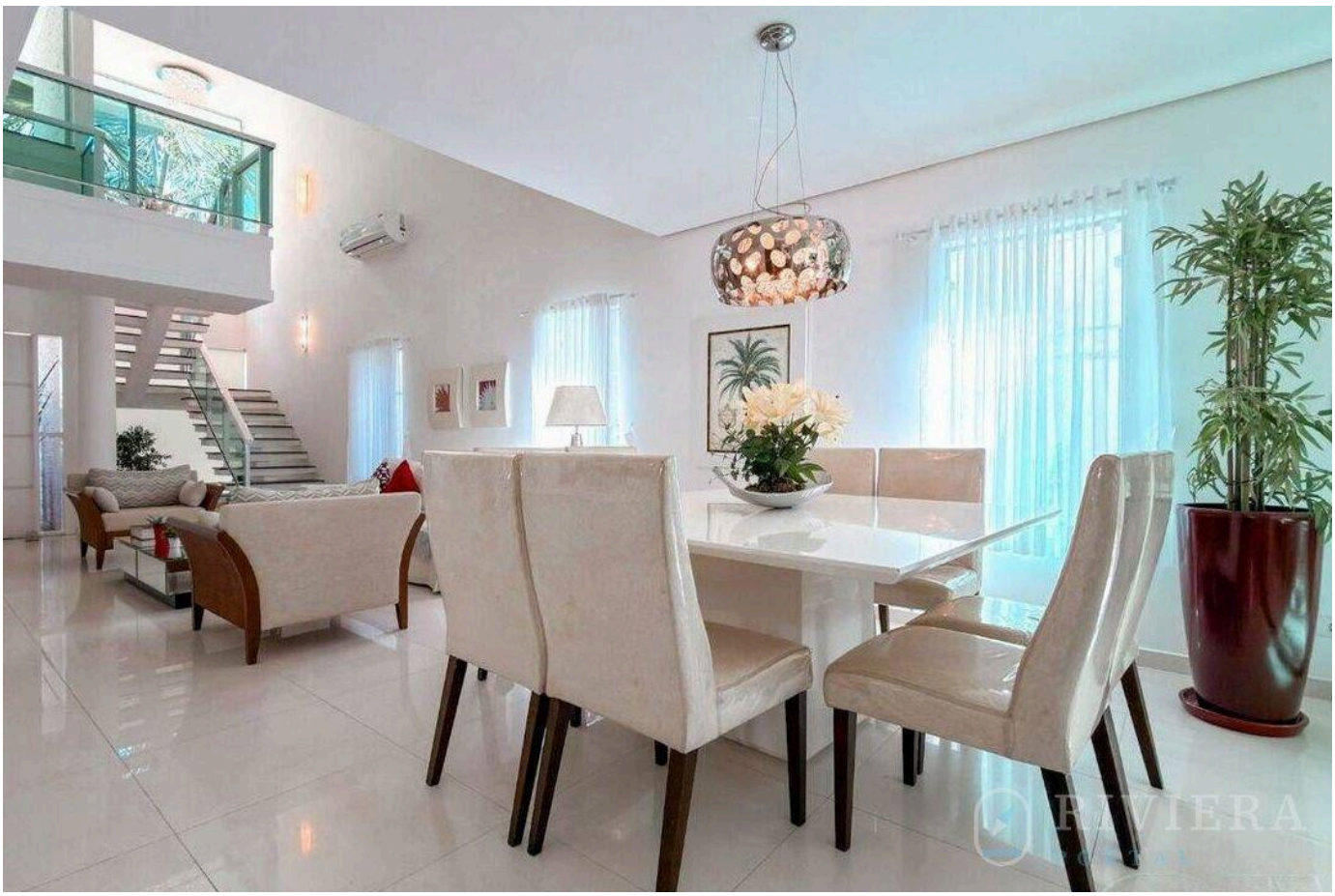

Valores y disponibilidad sujetos a cambios sin previo aviso. La información de este documento está sujeta a errores, omisiones, modificaciones, venta previa o retiro del mercado. Imágenes meramente ilustrativas.





Valores y disponibilidad sujetos a cambios sin previo aviso. La información de este documento está sujeta a errores, omisiones, modificaciones, venta previa o retiro del mercado. Imágenes meramente ilustrativas.





Valores y disponibilidad sujetos a cambios sin previo aviso. La información de este documento está sujeta a errores, omisiones, modificaciones, venta previa o retiro del mercado. Imágenes meramente ilustrativas.





Valores y disponibilidad sujetos a cambios sin previo aviso. La información de este documento está sujeta a errores, omisiones, modificaciones, venta previa o retiro del mercado. Imágenes meramente ilustrativas.





Valores y disponibilidad sujetos a cambios sin previo aviso. La información de este documento está sujeta a errores, omisiones, modificaciones, venta previa o retiro del mercado. Imágenes meramente ilustrativas.





Valores y disponibilidad sujetos a cambios sin previo aviso. La información de este documento está sujeta a errores, omisiones, modificaciones, venta previa o retiro del mercado. Imágenes meramente ilustrativas.





Valores y disponibilidad sujetos a cambios sin previo aviso. La información de este documento está sujeta a errores, omisiones, modificaciones, venta previa o retiro del mercado. Imágenes meramente ilustrativas.



Valores y disponibilidad sujetos a cambios sin previo aviso. La información de este documento está sujeta a errores, omisiones, modificaciones, venta previa o retiro del mercado. Imágenes meramente ilustrativas.

RIVIERA
PORTAL

Wagner Abilio

CRECI a definir

VER TODAS LAS FOTOS →