RIVIERA
PORTAL

CASA DE 7 SUITES CON 479 M² DE SUPERFICIE ÚTIL EN RIVIERA DE SÃO LOURENÇO

RIVIERA DE SÃO LOURENÇO · BERTIOGA

R$ 12.000.000 (US$ 2.166.065)



REF	DORMITORIOS	SUITES	PLAZAS	SUPERFICIE M²
ZY-1221	7	7	8	479

Cuota de condominio R$ 1.300/mes Impuesto predial (IPTU) R$ 1.700/año

Valores y disponibilidad sujetos a cambios sin previo aviso. La información de este documento está sujeta a errores, omisiones, modificaciones, venta previa o retiro del mercado. Imágenes meramente ilustrativas.

CASA DE 7 SUITES CON 479 M² DE SUPERFICIE ÚTIL EN RIVIERA DE SÃO LOURENÇO

Casa de alto nivel con 7 dormitorios en suite, distribuida en 302 m² de superficie construida y 479 m² de superficie útil. La propiedad cuenta con 6 plazas de garaje cubiertas y 2 descubiertas, piscina, área verde y baño de visitas, entregada amueblada con aire acondicionado en los dormitorios.

Situada en el Módulo 18 de la Riviera de São Lourenço, en Bertioga, la residencia forma parte de uno de los condominios de mayor prestigio de la costa paulista, reconocido por su infraestructura completa, proximidad a hermosas playas y alto nivel de calidad de vida.

CARACTERÍSTICAS DE LA UNIDAD

- Aire acondicionado – Dormitorios
- Área verde
- Lavabo / Aseo
- Amueblado
- Piscina



Valores y disponibilidad sujetos a cambios sin previo aviso. La información de este documento está sujeta a errores, omisiones, modificaciones, venta previa o retiro del mercado. Imágenes meramente ilustrativas.





Valores y disponibilidad sujetos a cambios sin previo aviso. La información de este documento está sujeta a errores, omisiones, modificaciones, venta previa o retiro del mercado. Imágenes meramente ilustrativas.





Valores y disponibilidad sujetos a cambios sin previo aviso. La información de este documento está sujeta a errores, omisiones, modificaciones, venta previa o retiro del mercado. Imágenes meramente ilustrativas.





Valores y disponibilidad sujetos a cambios sin previo aviso. La información de este documento está sujeta a errores, omisiones, modificaciones, venta previa o retiro del mercado. Imágenes meramente ilustrativas.





Valores y disponibilidad sujetos a cambios sin previo aviso. La información de este documento está sujeta a errores, omisiones, modificaciones, venta previa o retiro del mercado. Imágenes meramente ilustrativas.



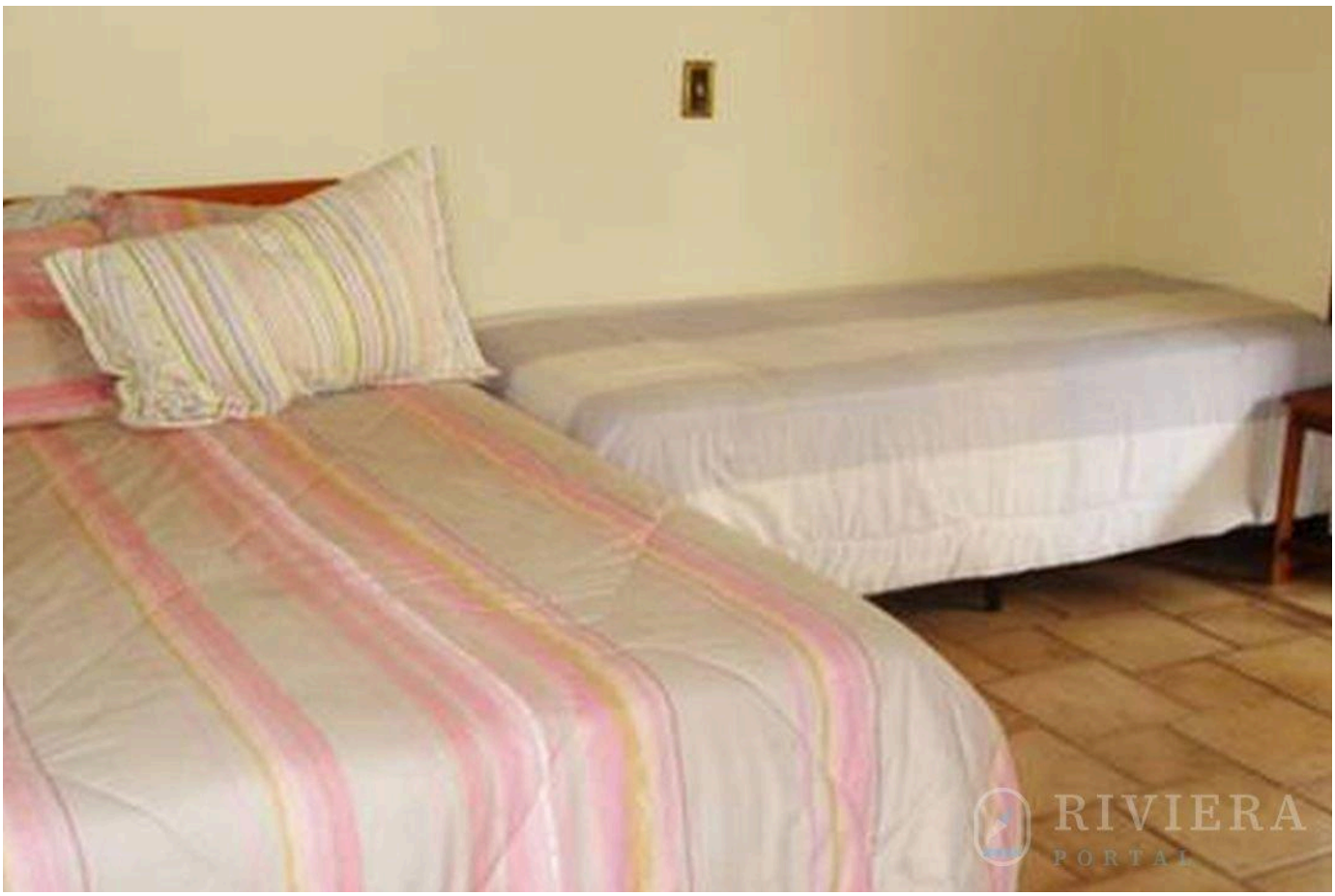

Valores y disponibilidad sujetos a cambios sin previo aviso. La información de este documento está sujeta a errores, omisiones, modificaciones, venta previa o retiro del mercado. Imágenes meramente ilustrativas.

RIVIERA
PORTAL

Wagner Abilio

CRECI a definir

VER TODAS LAS FOTOS →