Módulo 30، Riviera de São Lourenço في منزل بغرفة نوم واحدة

RIVIERA DE SÃO LOURENÇO · BERTIOGA

R$ 1.850.000 (US$ 333,935)



المرجع	غرف النوم	مواقف	الأرض م²
ZY-1128	1	4	390

رسوم المجمع R$ 750 شهرياً

الأسعار والتوفر قابلة للتغيير دون إشعار مسبق. المعلومات الواردة في هذا المستند قد تتضمن أخطاء أو سهواً، وهي عرضة للتعديل أو البيع المسبق أو السحب من السوق. الصور لأغراض توضيحية فقط.

منزل بغرفة نوم واحدة في Módulo 30، Riviera de São Lourenço

منزل يضم غرفة نوم واحدة مع حمام en suite وتبلغ مساحته المبنية 160 م²، ويقع على قطعة أرض بمساحة 390 م². يتمتع العقار بمرآب واحد مغطى وثلاثة مواقف مكشوفة، بالإضافة إلى شواية وحديقة واسعة توفر مساحات فسيحة للترفيه والتجمعات. يقع العقار في Módulo 30 من Riviera de São Lourenço في Bertioga، ويستفيد من البنية التحتية الكاملة والقرب من الشواطئ الخلابة ومستوى الحياة الراقي الذي يميز هذا المشروع. تمثل المنطقة أحد أكثر الأماكن المطلوبة على الساحل البرتغالي لمن يبحثون عن الأمان والراحة والوصول المميز إلى البحر.

مميزات الوحدة

- منطقة خضراء
- شواية



الأسعار والتوفر قابلة للتغيير دون إشعار مسبق. المعلومات الواردة في هذا المستند قد تتضمن أخطاء أو سهواً، وهي عرضة للتعديل أو البيع المسبق أو السحب من السوق. الصور لأغراض توضيحية فقط.





الأسعار والتوفر قابلة للتغيير دون إشعار مسبق. المعلومات الواردة في هذا المستند قد تتضمن أخطاء أو سهواً، وهي عرضة للتعديل أو البيع المسبق أو السحب من السوق. الصور لأغراض توضيحية فقط.





الأسعار والتوفر قابلة للتغيير دون إشعار مسبق. المعلومات الواردة في هذا المستند قد تتضمن أخطاء أو سهواً، وهي عرضة للتعديل أو البيع المسبق أو السحب من السوق. الصور لأغراض توضيحية فقط.





الأسعار والتوفر قابلة للتغيير دون إشعار مسبق. المعلومات الواردة في هذا المستند قد تتضمن أخطاء أو سهواً، وهي عرضة للتعديل أو البيع المسبق أو السحب من السوق. الصور لأغراض توضيحية فقط.

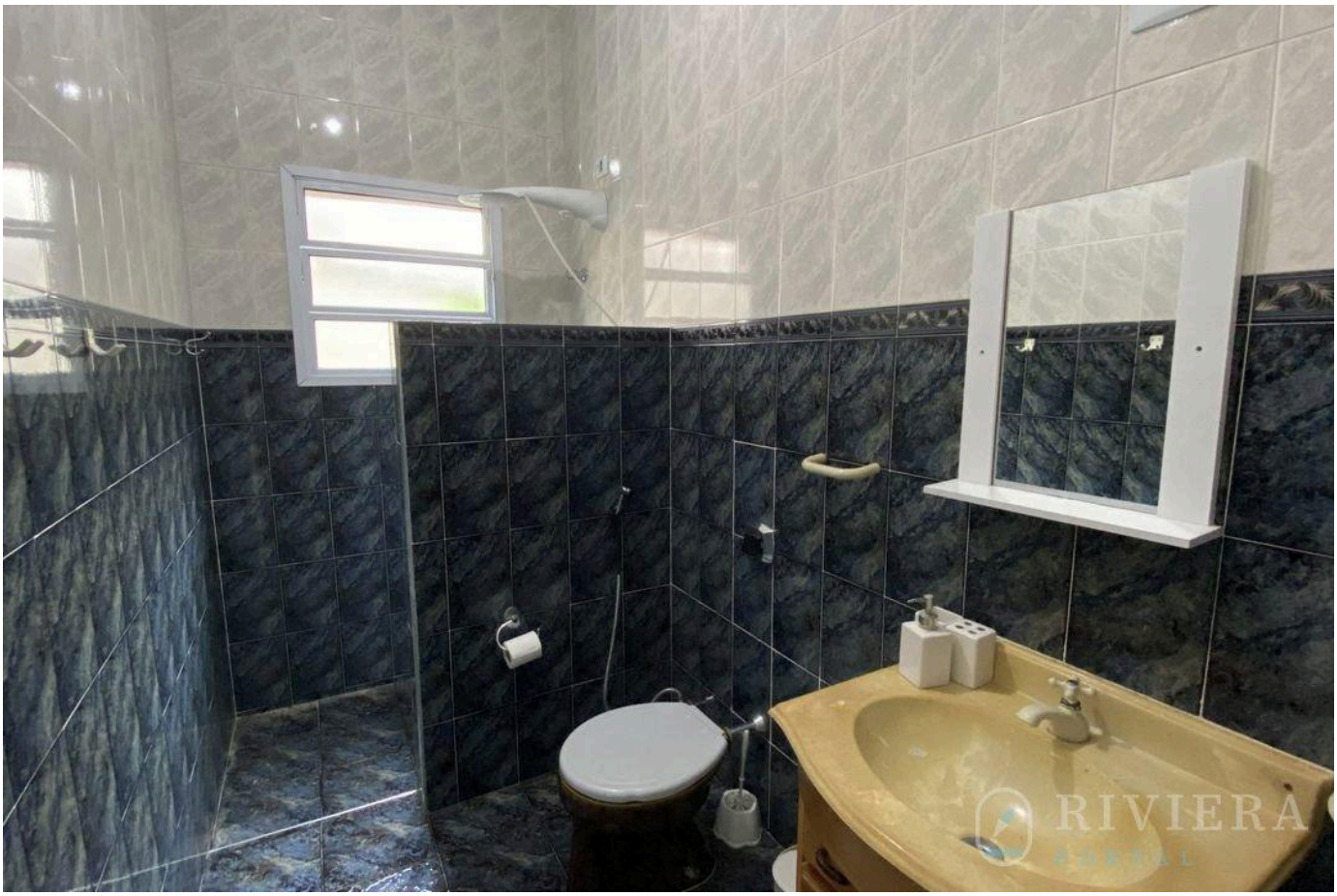

الأسعار والتوفر قابلة للتغيير دون إشعار مسبق. المعلومات الواردة في هذا المستند قد تتضمن أخطاء أو سهواً، وهي عرضة للتعديل أو البيع المسبق أو السحب من السوق. الصور لأغراض توضيحية فقط.

RIVIERA
PORTAL

Wagner Abilio

CRECI a definir

عرض جميع الصور ←

RIVIERAPORTAL.COM.BR