RIVIERA PORTAL

CASA DE 5 SUITES DE ALTO NIVEL EN RIVIERA DE SÃO LOURENÇO

RIVIERA DE SÃO LOURENÇO · BERTIOGA

R$ 12.500.000 (US$ 2.256.318)



REF	DORMITORIOS	SUITES	PLAZAS	SUPERFICIE M²
ZY-1104	5	5	8	525

Cuota de condominio R$ 1.421/mes Impuesto predial (IPTU) R$ 790/año

Valores y disponibilidad sujetos a cambios sin previo aviso. La información de este documento está sujeta a errores, omisiones, modificaciones, venta previa o retiro del mercado. Imágenes meramente ilustrativas.

CASA DE 5 SUITES DE ALTO NIVEL EN RIVIERA DE SÃO LOURENÇO

Casa de alto nivel con 5 dormitorios en suite distribuidos en 528 m² de superficie construida sobre un terreno de 611 m². La propiedad ofrece 8 plazas de garaje (4 cubiertas y 4 descubiertas), cuarto de servicio, piscina con hidromasaje, bañera ofuro, cine en casa y amplia área verde. Entregada amueblada con acabados de alto nivel, cuenta además con aire acondicionado en los dormitorios y la sala, proporcionando confort y exclusividad.

Ubicada en el Módulo 04 de la Riviera de São Lourenço, en Bertioga, esta residencia se beneficia de la infraestructura completa del emprendimiento, proximidad a hermosas playas y el alto nivel de calidad de vida que caracterizan la región como uno de los destinos más privilegiados del litoral paulista.

CARACTERÍSTICAS DE LA UNIDAD

- Aire acondicionado – Dormitorios
- Aire acondicionado – Sala
- Área verde
- Casa del casero
- Jacuzzi / Hidromasaje
- Home Theater
- Amueblado con acabados de alto nivel
- Ofurô (bañera japonesa)
- Piscina
- Cuarto de servicio



Valores y disponibilidad sujetos a cambios sin previo aviso. La información de este documento está sujeta a errores, omisiones, modificaciones, venta previa o retiro del mercado. Imágenes meramente ilustrativas.





Valores y disponibilidad sujetos a cambios sin previo aviso. La información de este documento está sujeta a errores, omisiones, modificaciones, venta previa o retiro del mercado. Imágenes meramente ilustrativas.





Valores y disponibilidad sujetos a cambios sin previo aviso. La información de este documento está sujeta a errores, omisiones, modificaciones, venta previa o retiro del mercado. Imágenes meramente ilustrativas.





Valores y disponibilidad sujetos a cambios sin previo aviso. La información de este documento está sujeta a errores, omisiones, modificaciones, venta previa o retiro del mercado. Imágenes meramente ilustrativas.





Valores y disponibilidad sujetos a cambios sin previo aviso. La información de este documento está sujeta a errores, omisiones, modificaciones, venta previa o retiro del mercado. Imágenes meramente ilustrativas.





Valores y disponibilidad sujetos a cambios sin previo aviso. La información de este documento está sujeta a errores, omisiones, modificaciones, venta previa o retiro del mercado. Imágenes meramente ilustrativas.





Valores y disponibilidad sujetos a cambios sin previo aviso. La información de este documento está sujeta a errores, omisiones, modificaciones, venta previa o retiro del mercado. Imágenes meramente ilustrativas.



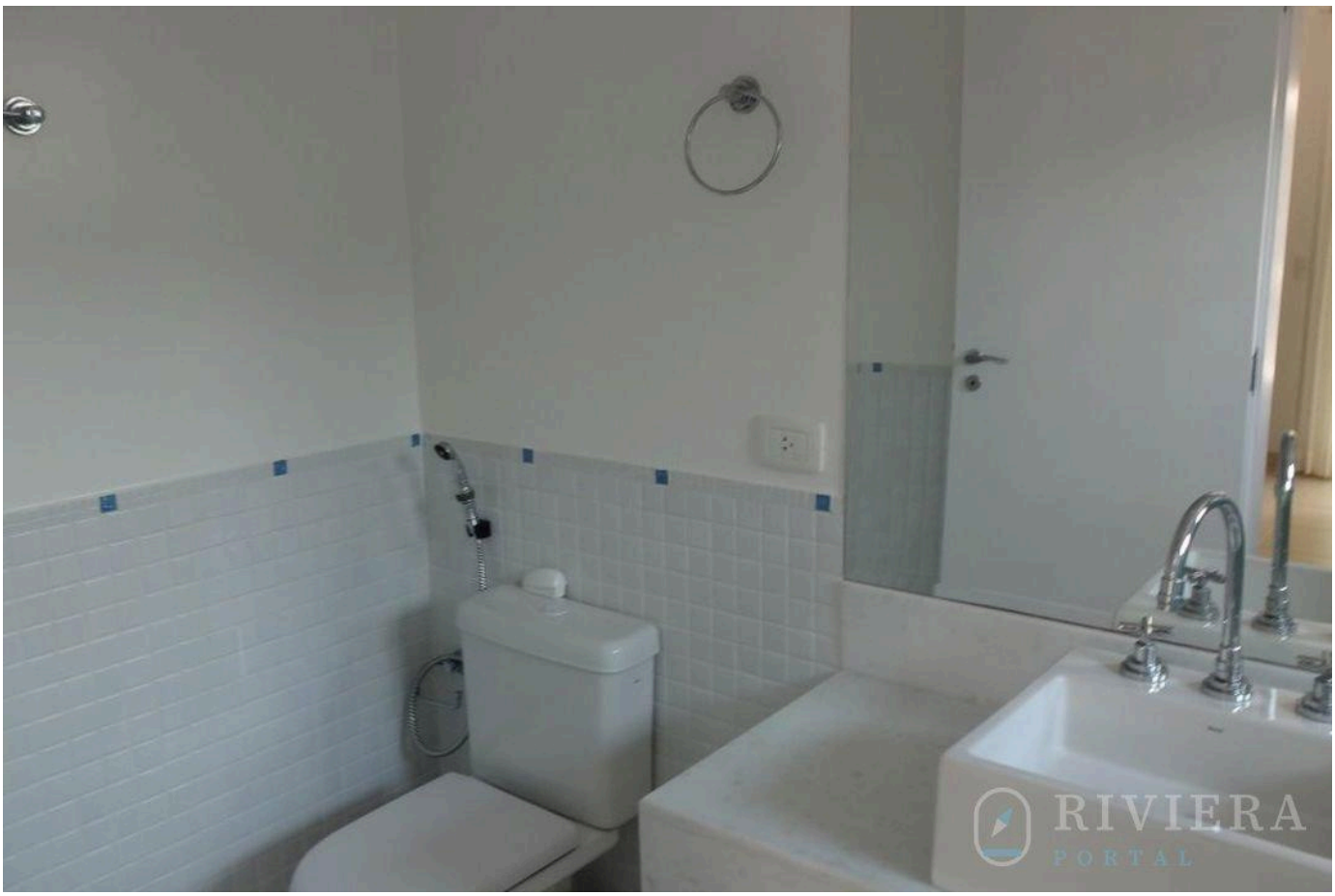

Valores y disponibilidad sujetos a cambios sin previo aviso. La información de este documento está sujeta a errores, omisiones, modificaciones, venta previa o retiro del mercado. Imágenes meramente ilustrativas.





Valores y disponibilidad sujetos a cambios sin previo aviso. La información de este documento está sujeta a errores, omisiones, modificaciones, venta previa o retiro del mercado. Imágenes meramente ilustrativas.





Valores y disponibilidad sujetos a cambios sin previo aviso. La información de este documento está sujeta a errores, omisiones, modificaciones, venta previa o retiro del mercado. Imágenes meramente ilustrativas.

RIVIERA
PORTAL

Wagner Abilio

CRECI a definir

VER TODAS LAS FOTOS →