PETRONIO RIVIERA

APARTAMENTO

RIVIERA DE SÃO LOURENÇO · BERTIOGA

R$ 5.500.000



REF	DORMITÓRIOS	SUÍTES	VAGAS	ÁREA M²
PR-1934	3	3	2	134

Valores e disponibilidade sujeitos a alteração sem aviso prévio. As informações deste documento estão sujeitas a erros, omissões, modificações, venda prévia ou retirada do mercado. Imagens meramente ilustrativas.

APARTAMENTO

Apartamento com 3 dormitórios, sendo todas as suítes, distribuídos em 134 m² de área útil. O imóvel oferece 2 vagas de garagem cobertas e integra um edifício de alto padrão equipado com infraestrutura completa: piscina para adultos, sauna úmida, academia equipada, espaço gourmet, salão de festas, salão de jogos para adultos, quadra de tênis, playground e brinquedoteca. Serviço de praia e clube compartilhado do módulo complementam as comodidades.

Localizado na Riviera de São Lourenço, em Bertioga, o apartamento está inserido em um dos empreendimentos mais conceituados da região, caracterizado pela infraestrutura completa, proximidade com belas praias e elevado padrão de qualidade de vida. A região oferece segurança, conforto e acesso facilitado às principais amenidades do litoral paulista.

CARACTERÍSTICAS DO CONDOMÍNIO

- Academia equipada
- Brinquedoteca
- Clube Compartilhado do Módulo
- Espaço gourmet
- Piscina adulto
- Playground
- Quadra tênis
- Salão de festas
- Salão de jogos para adultos
- Sauna Úmida
- Serviço de praia

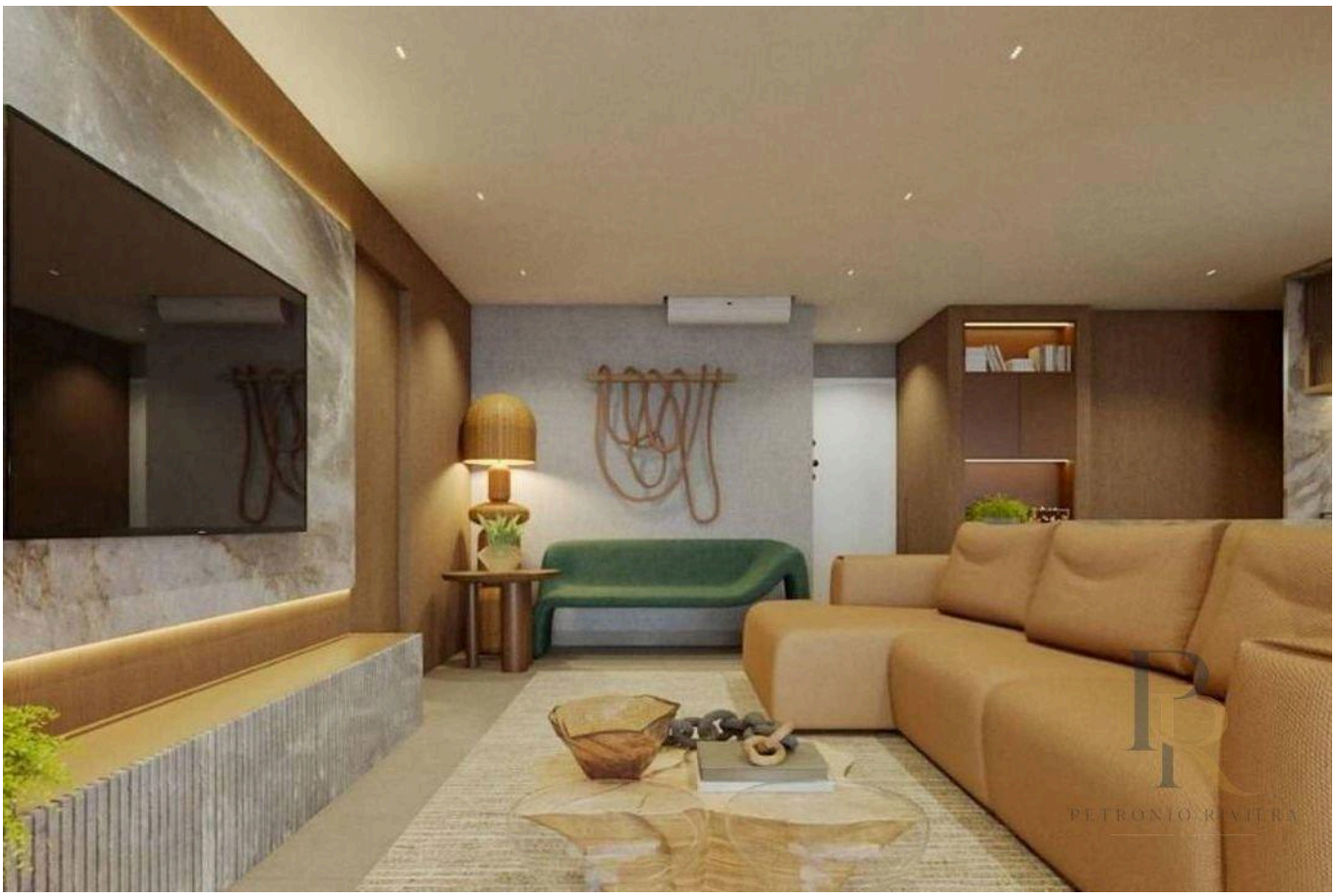

Valores e disponibilidade sujeitos a alteração sem aviso prévio. As informações deste documento estão sujeitas a erros, omissões, modificações, venda prévia ou retirada do mercado. Imagens meramente ilustrativas.

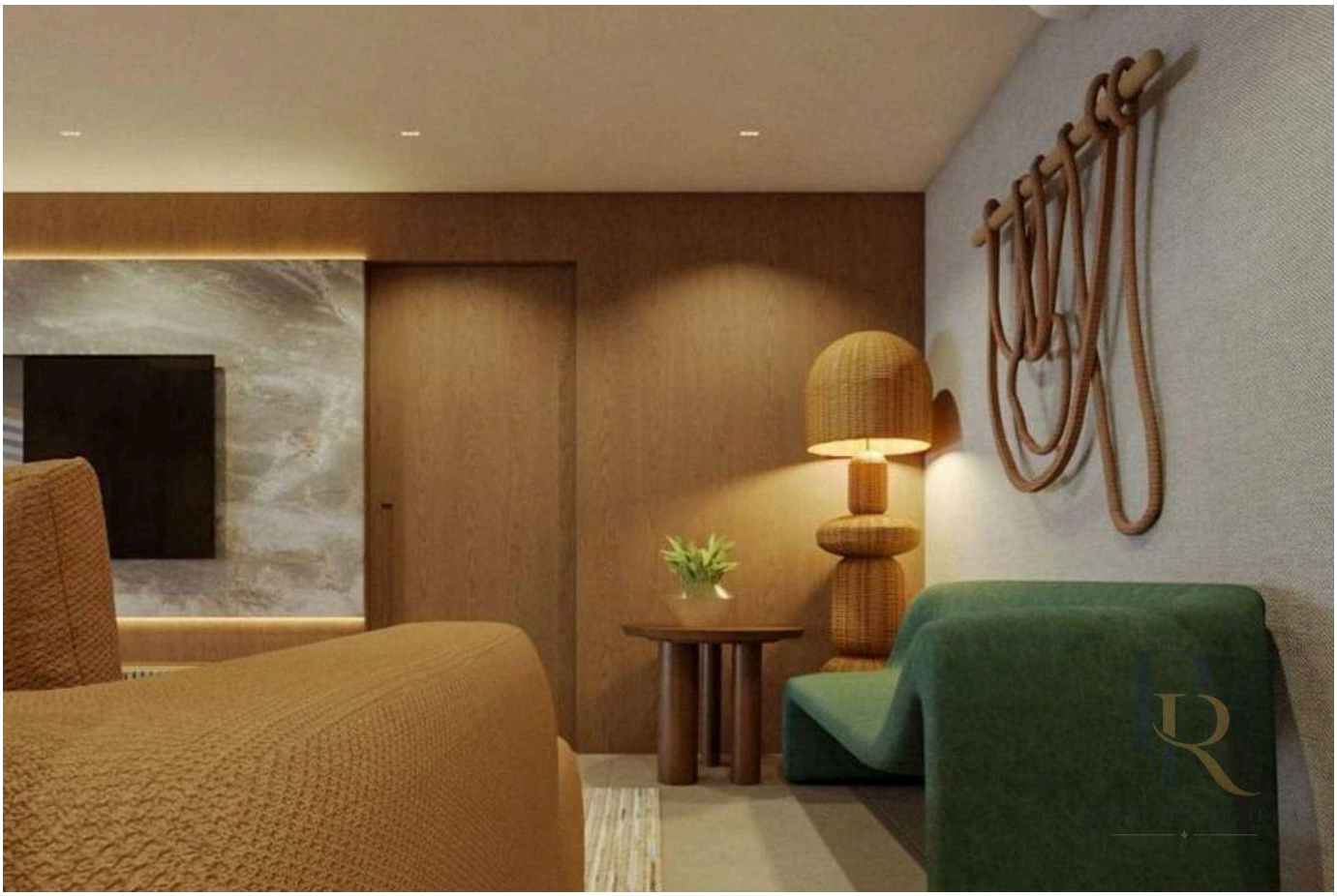

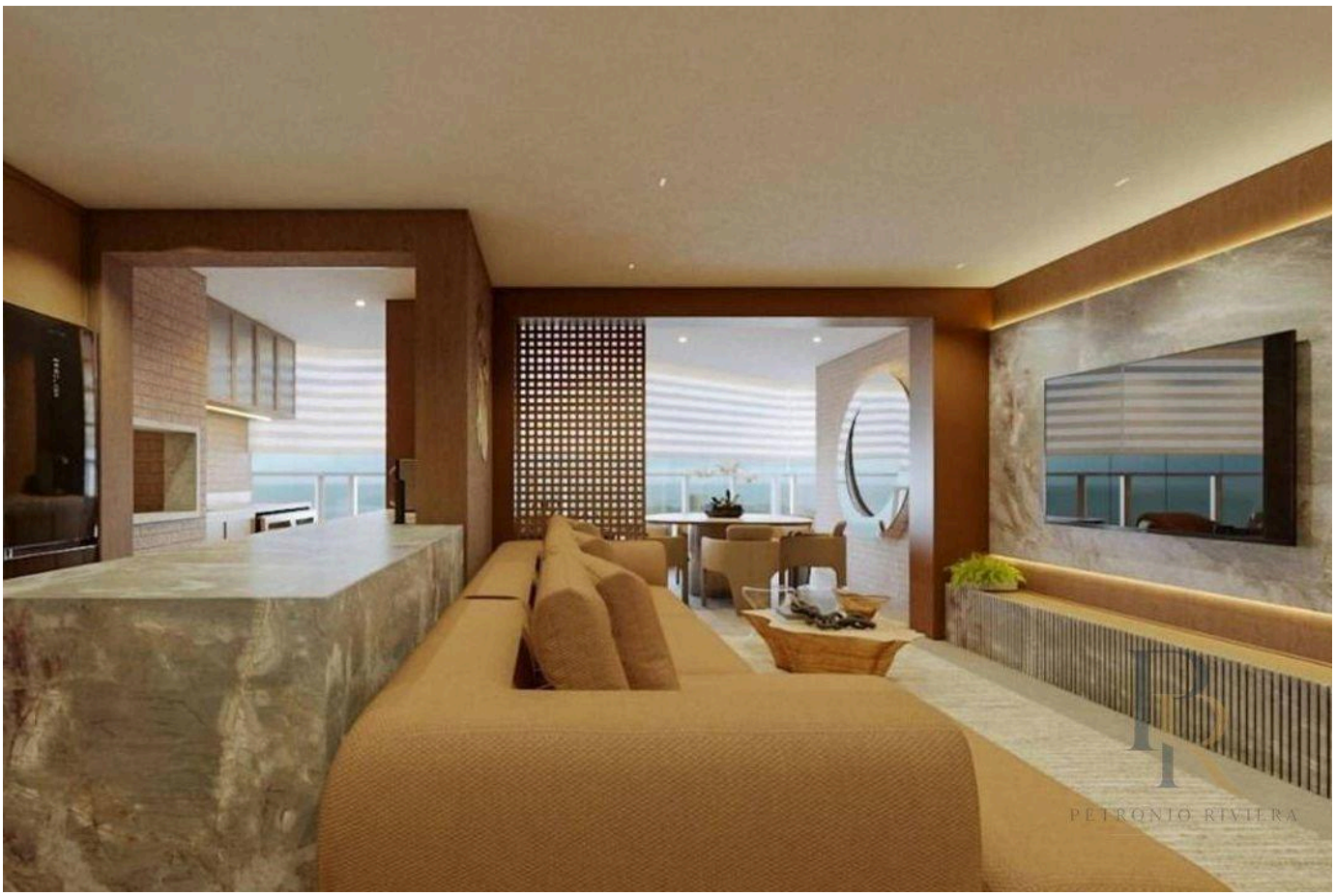

Valores e disponibilidade sujeitos a alteração sem aviso prévio. As informações deste documento estão sujeitas a erros, omissões, modificações, venda prévia ou retirada do mercado. Imagens meramente ilustrativas.

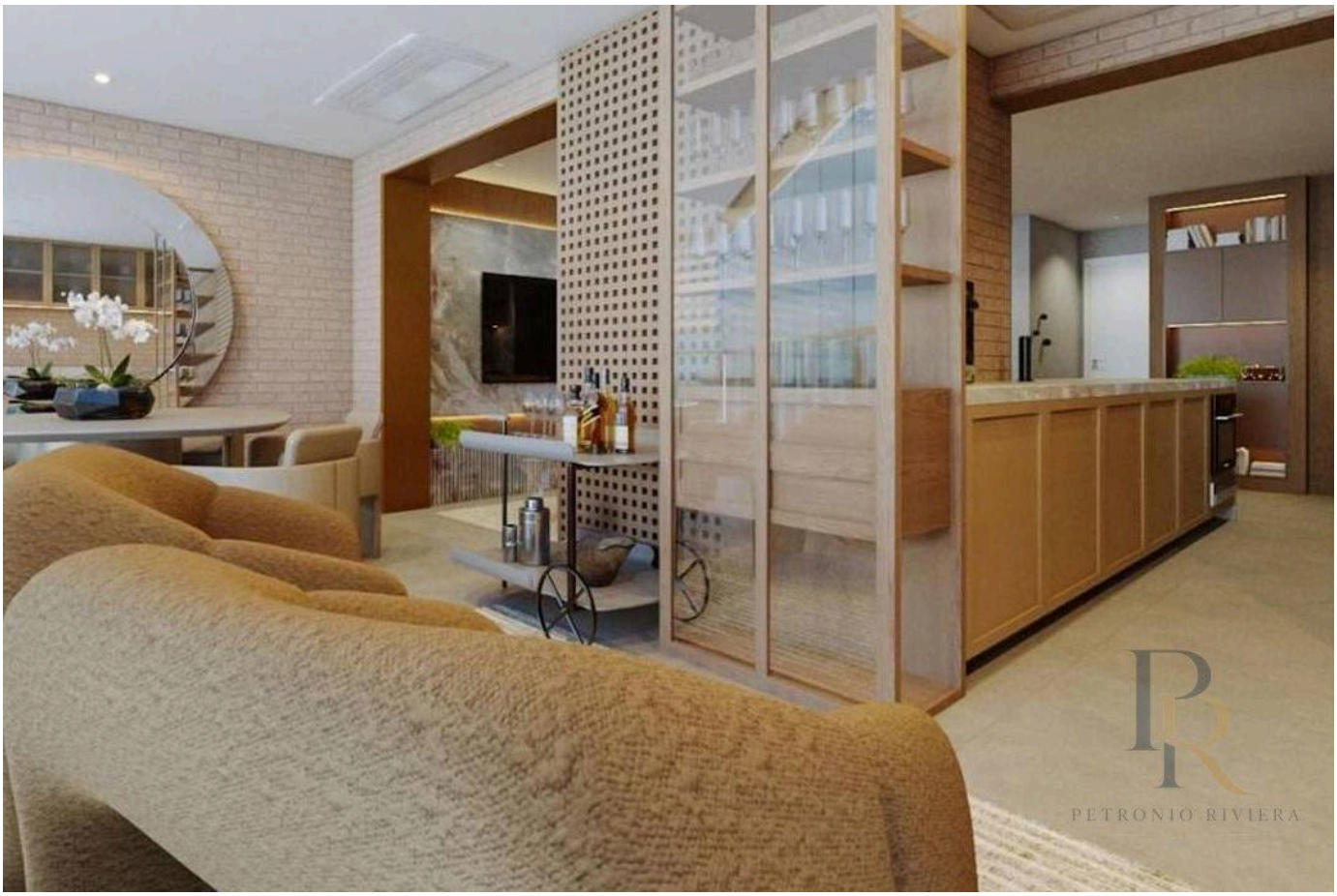



Valores e disponibilidade sujeitos a alteração sem aviso prévio. As informações deste documento estão sujeitas a erros, omissões, modificações, venda prévia ou retirada do mercado. Imagens meramente ilustrativas.

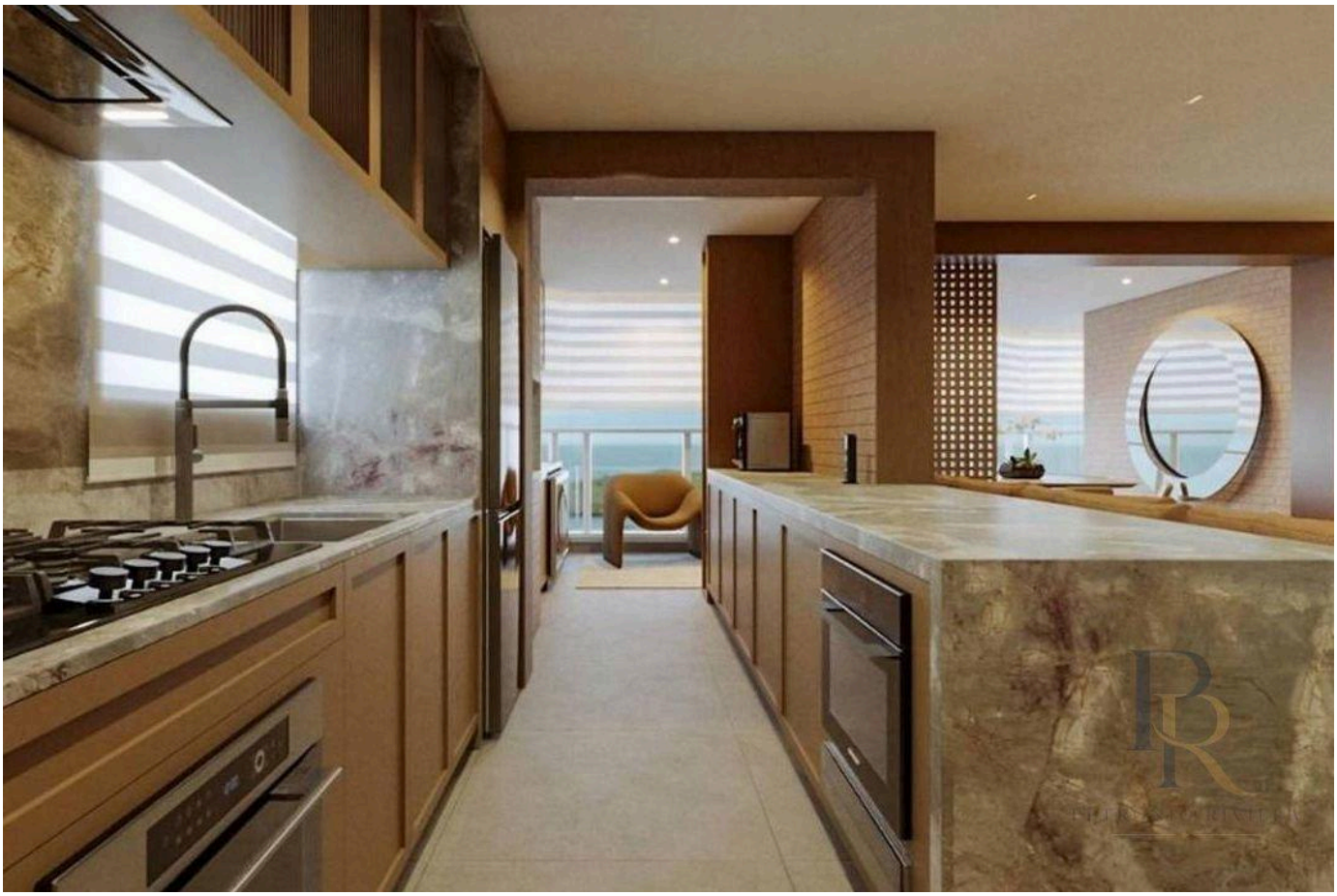

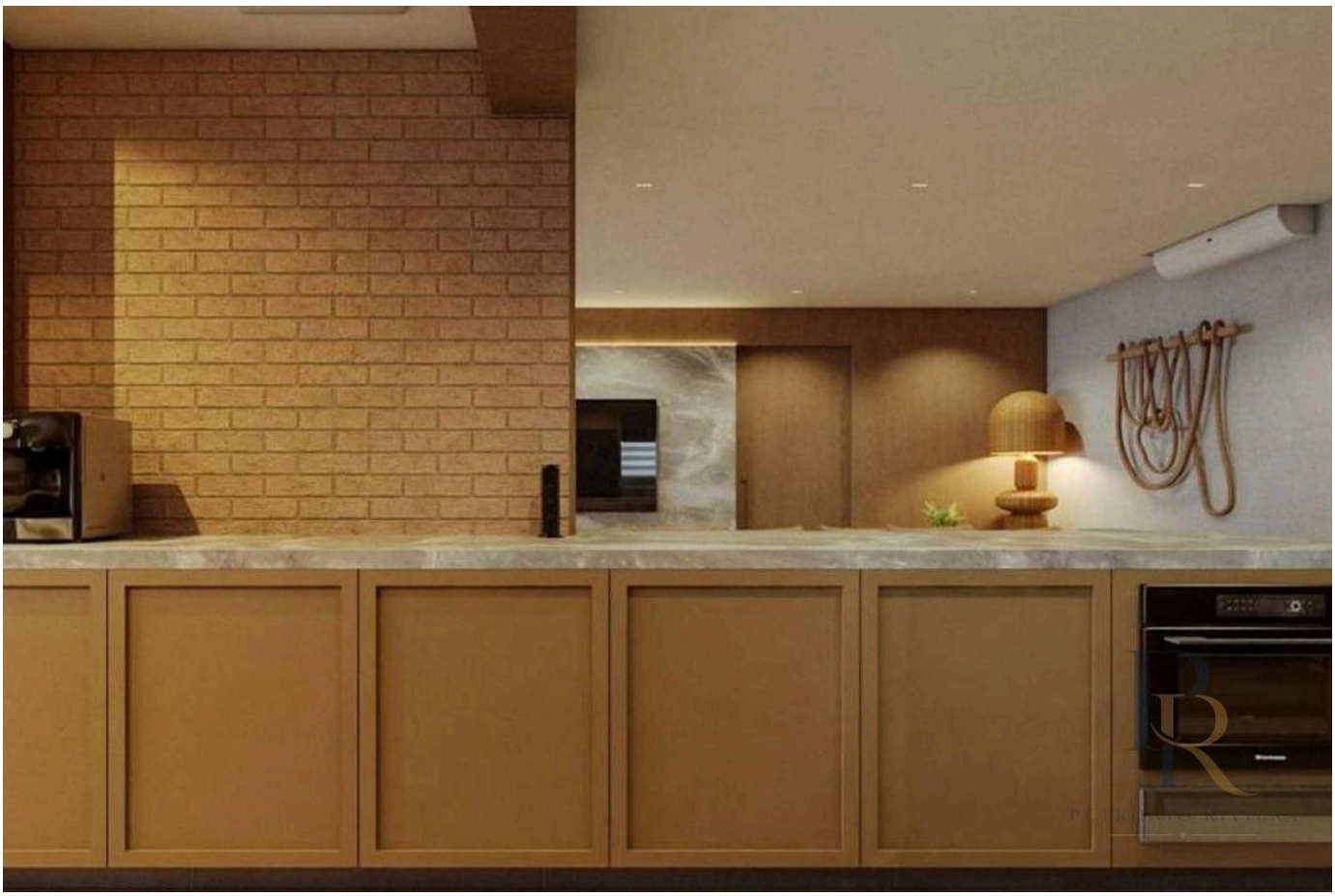

Valores e disponibilidade sujeitos a alteração sem aviso prévio. As informações deste documento estão sujeitas a erros, omissões, modificações, venda prévia ou retirada do mercado. Imagens meramente ilustrativas.





Valores e disponibilidade sujeitos a alteração sem aviso prévio. As informações deste documento estão sujeitas a erros, omissões, modificações, venda prévia ou retirada do mercado. Imagens meramente ilustrativas.

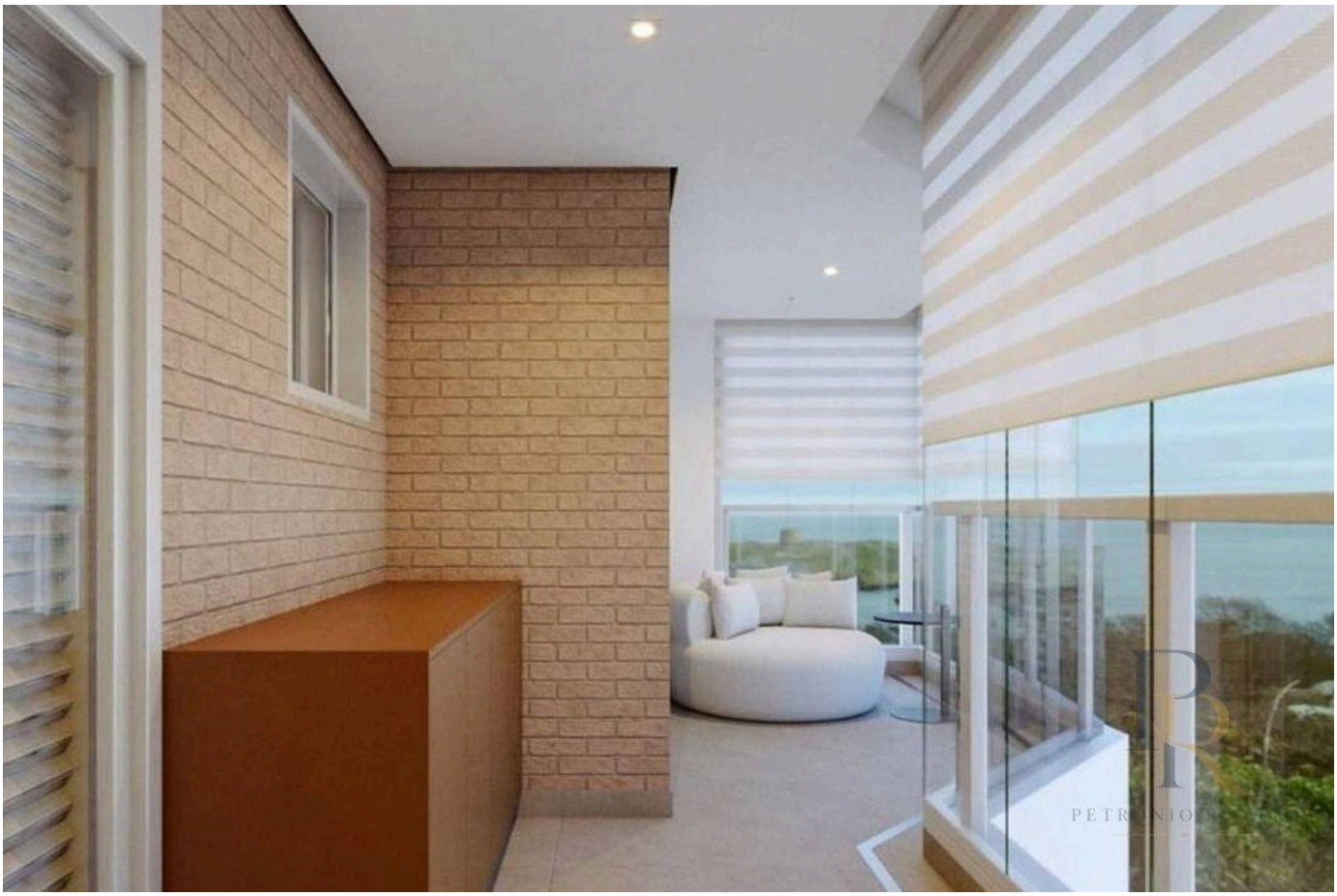

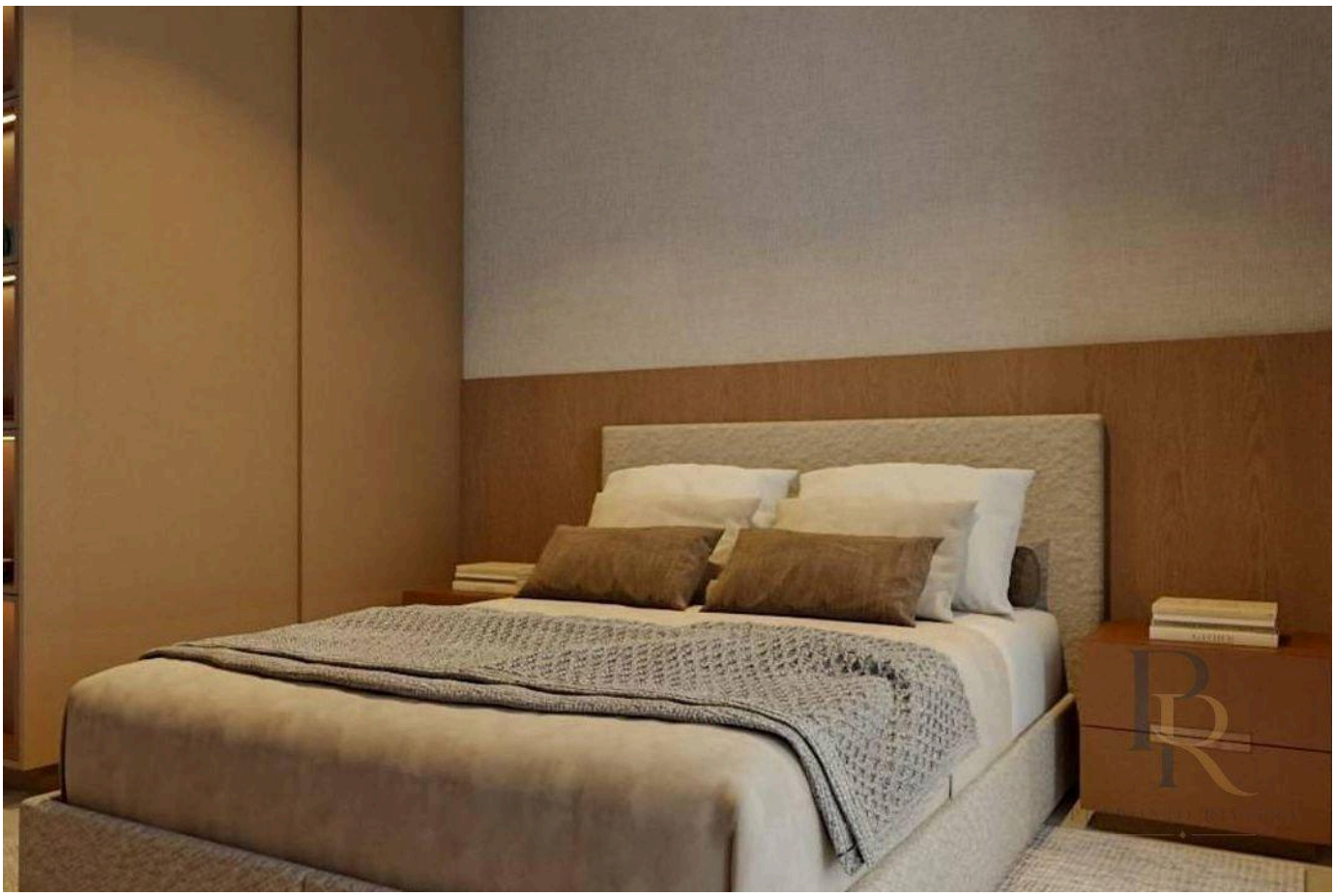

Valores e disponibilidade sujeitos a alteração sem aviso prévio. As informações deste documento estão sujeitas a erros, omissões, modificações, venda prévia ou retirada do mercado. Imagens meramente ilustrativas.

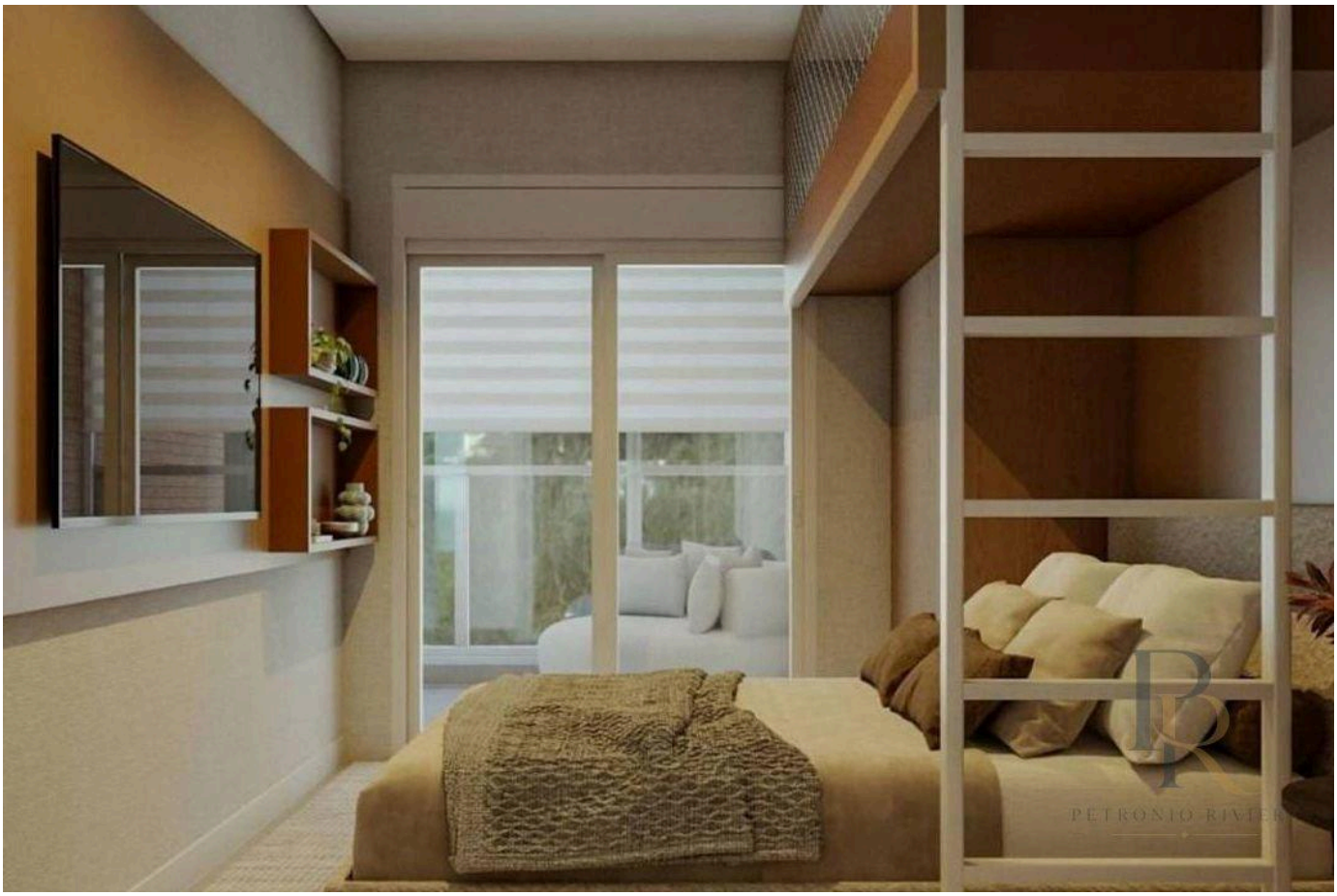



Valores e disponibilidade sujeitos a alteração sem aviso prévio. As informações deste documento estão sujeitas a erros, omissões, modificações, venda prévia ou retirada do mercado. Imagens meramente ilustrativas.

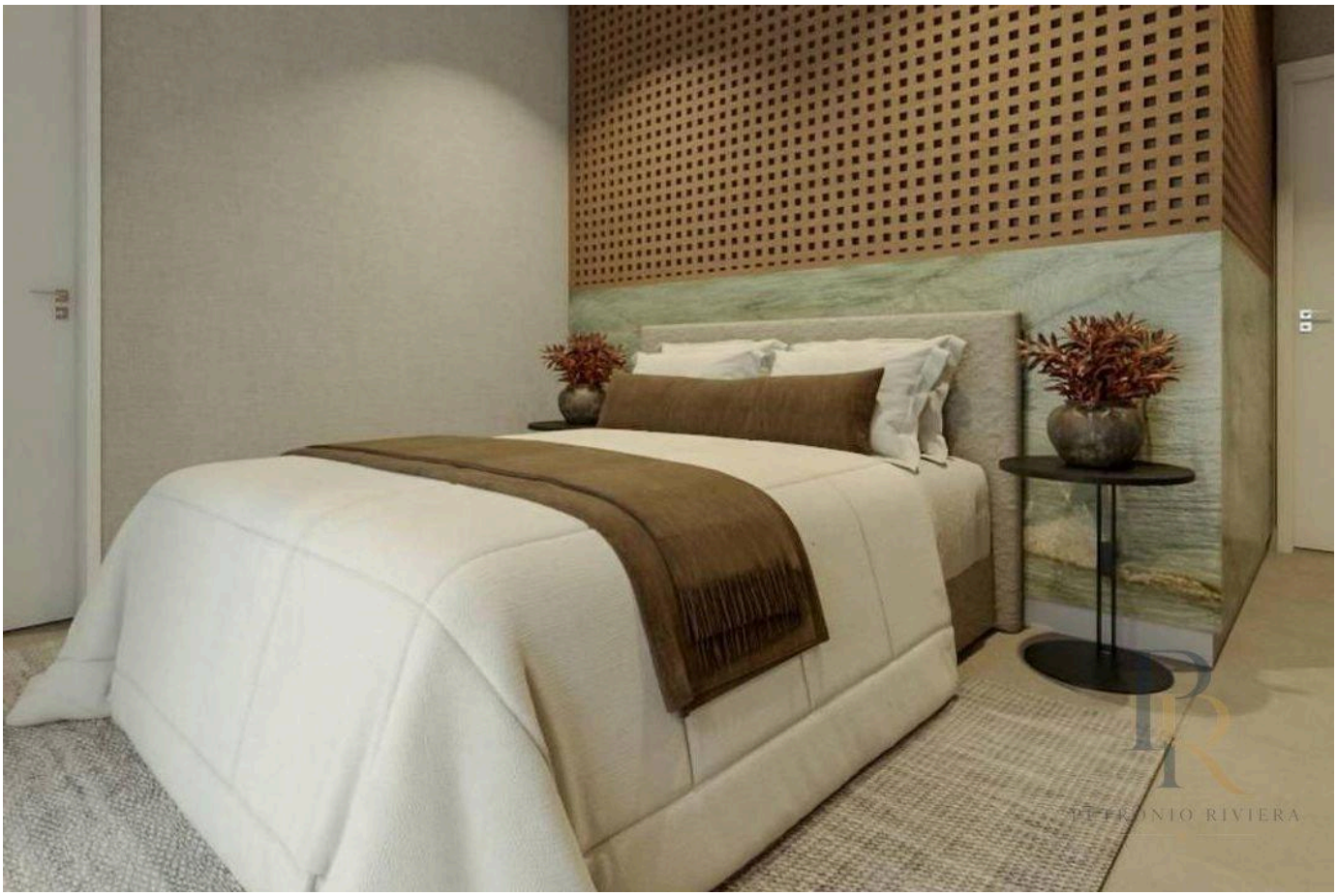

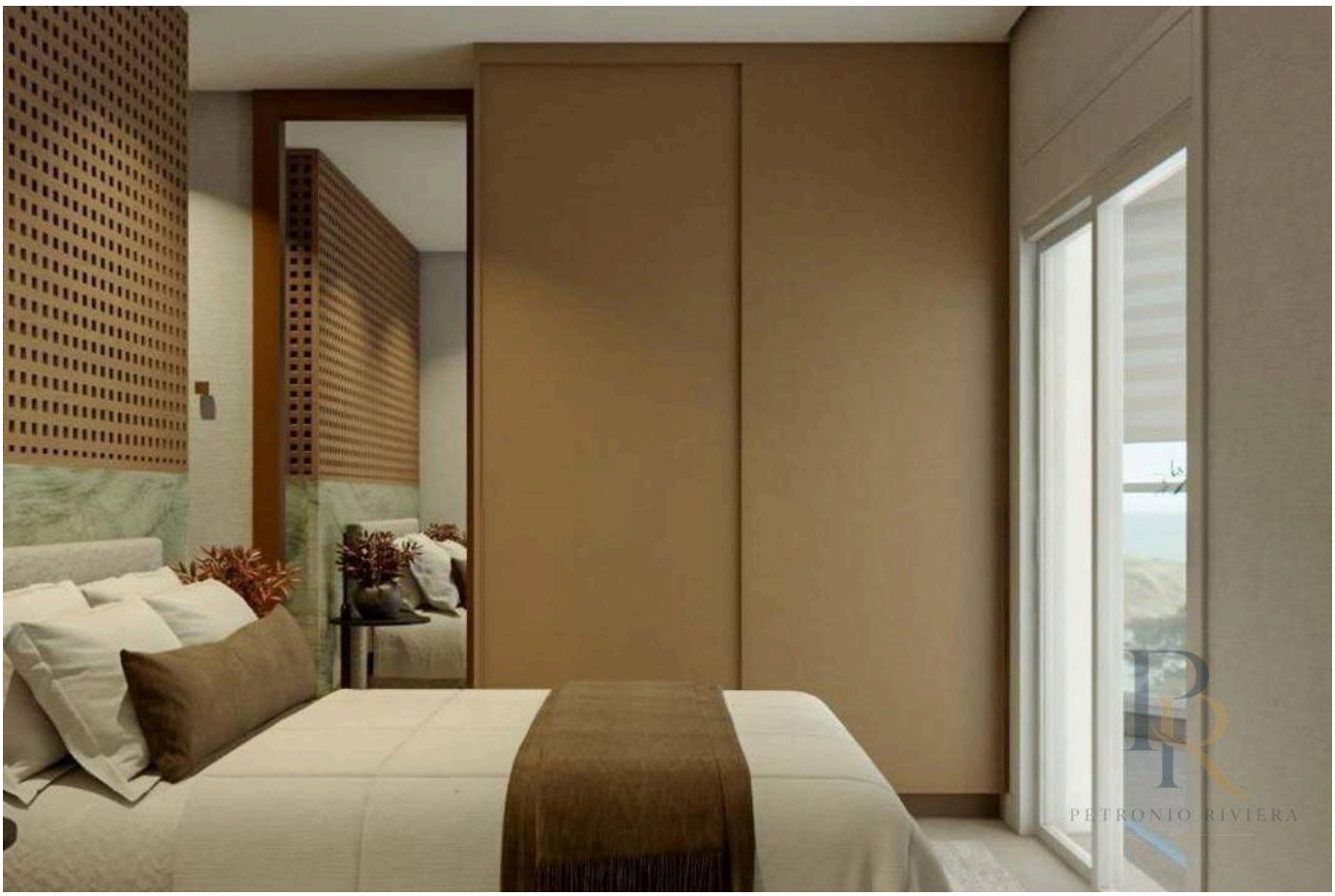

Valores e disponibilidade sujeitos a alteração sem aviso prévio. As informações deste documento estão sujeitas a erros, omissões, modificações, venda prévia ou retirada do mercado. Imagens meramente ilustrativas.

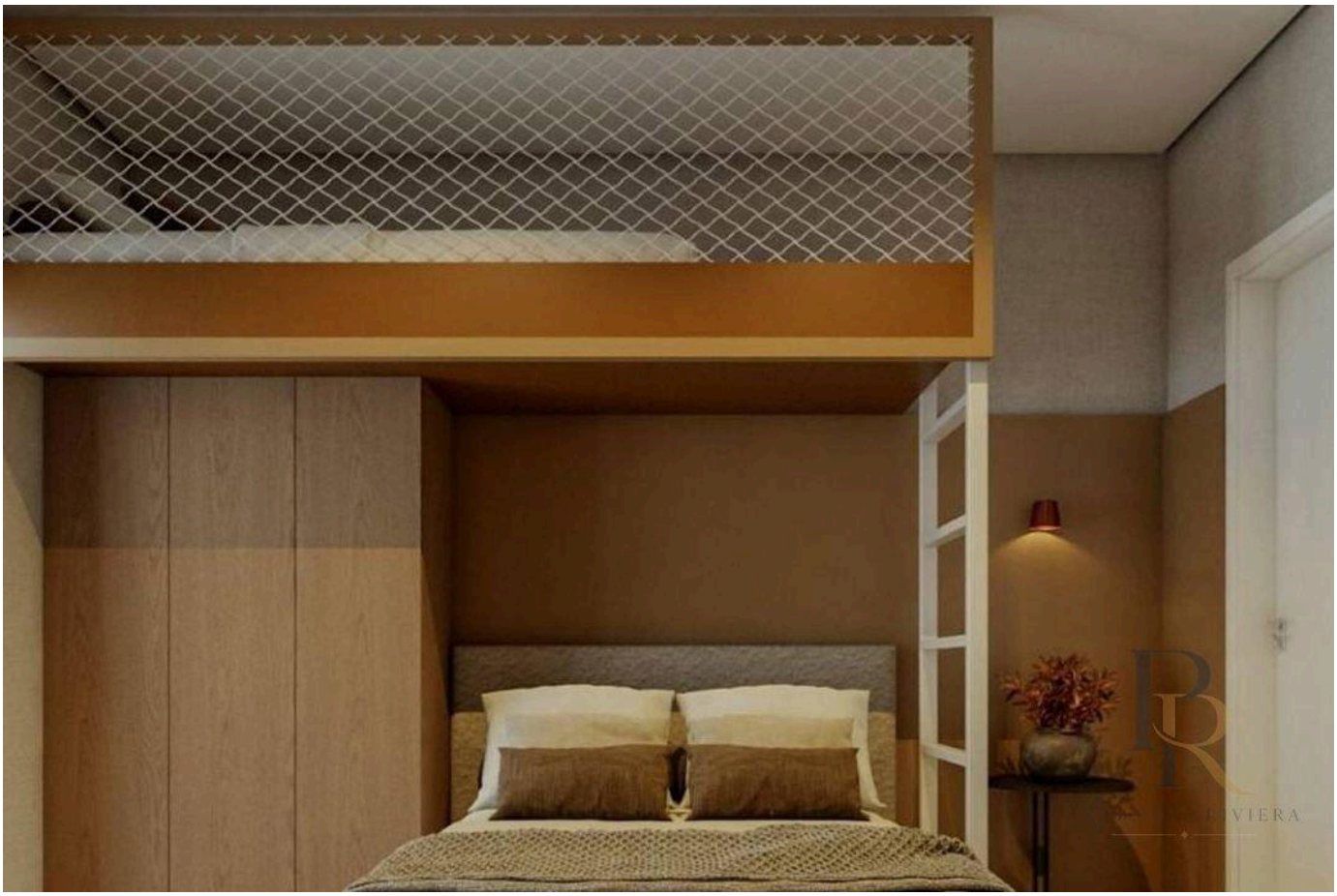

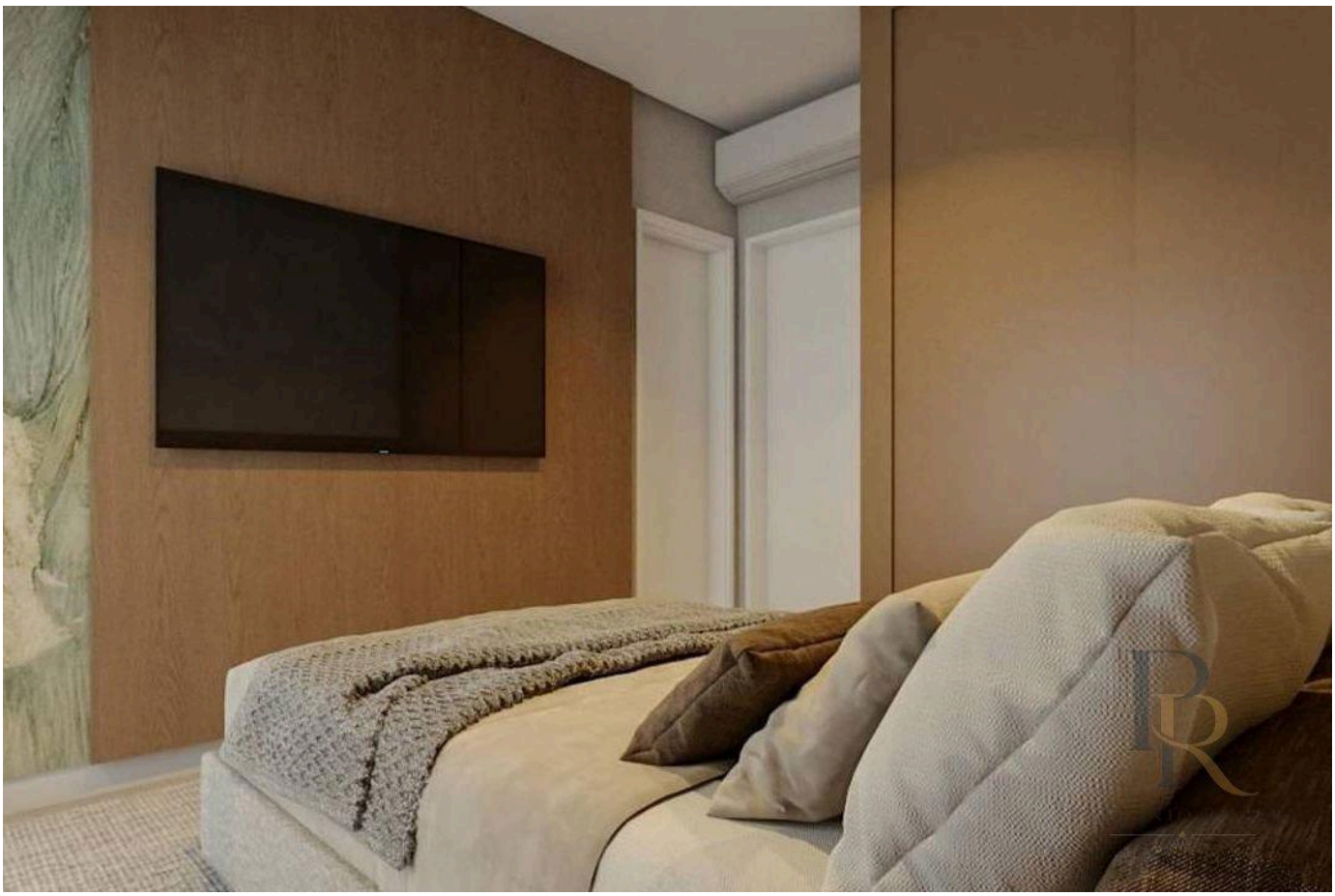

Valores e disponibilidade sujeitos a alteração sem aviso prévio. As informações deste documento estão sujeitas a erros, omissões, modificações, venda prévia ou retirada do mercado. Imagens meramente ilustrativas.



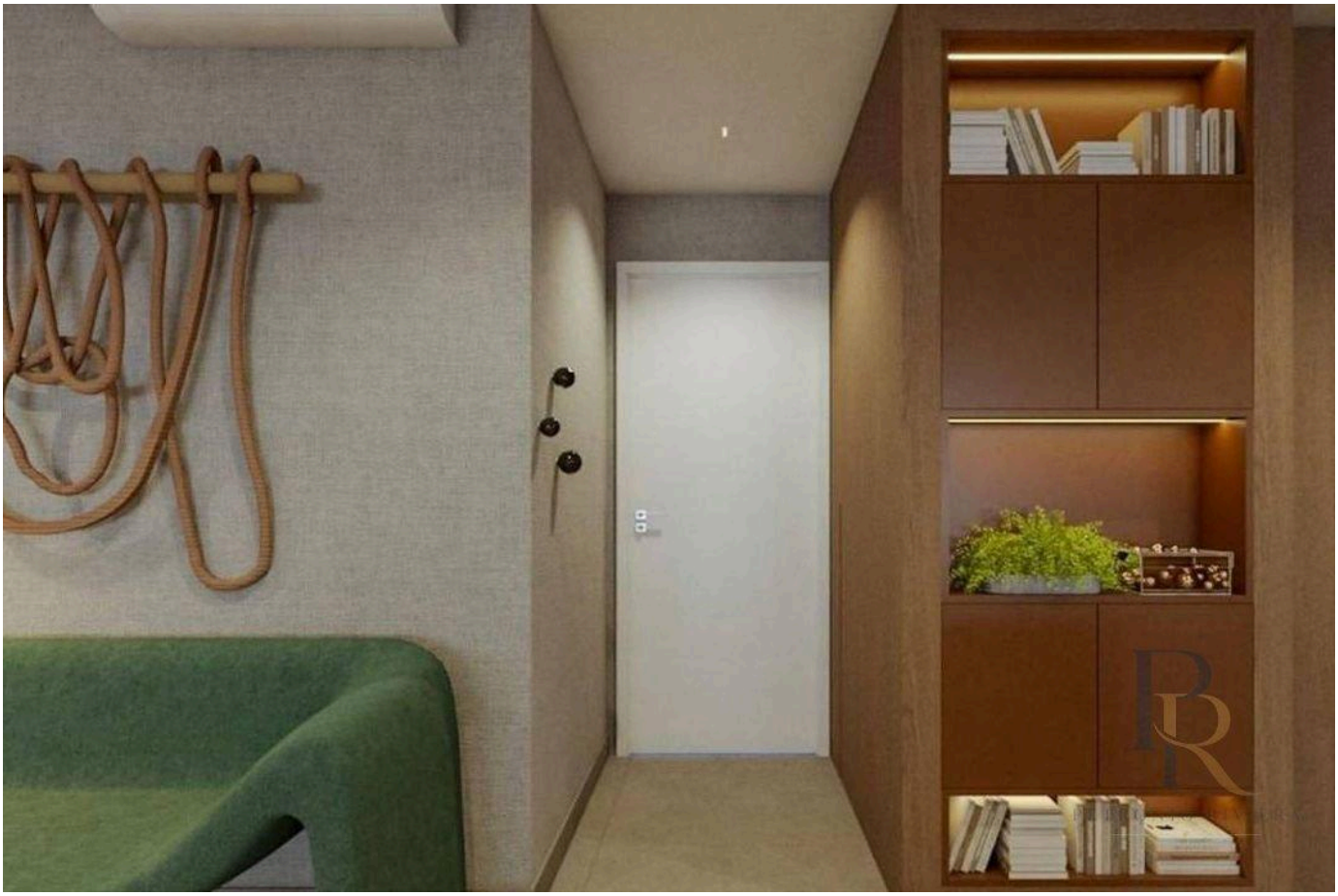

Valores e disponibilidade sujeitos a alteração sem aviso prévio. As informações deste documento estão sujeitas a erros, omissões, modificações, venda prévia ou retirada do mercado. Imagens meramente ilustrativas.

PETRONIO RIVIERA

VIVA O EXTRAORDINÁRIO NA RIVIERA

Petrônio Araújo Carvalho

CRECI 123.078

+55 (13) 99653-3554

rbrasilimoveis@hotmail.com

VISUALIZAR TODAS AS FOTOS →