PETRONIO RIVIERA

منزل فاخر بخمس غرف نوم مطل على البحر في Riviera de São Lourenço

RIVIERA DE SÃO LOURENÇO · BERTIOGA

R$ 21.500.000 (US$ 3,880,866)



المرجع	غرف النوم	أجنحة	مواقف	المساحة م²
PR-1912	5	5	6	524

رسوم المجمع R$ 2.430 شهرياً ضريبة العقار (IPTU) R$ 2.030 سنوياً

الأسعار والتوفر قابلة للتغيير دون إشعار مسبق. المعلومات الواردة في هذا المستند قد تتضمن أخطاء أو سهواً، وهي عرضة للتعديل أو البيع المسبق أو السحب من السوق. الصور لأغراض توضيحية فقط.

منزل فاخر بخمس غرف نوم مطل على البحر في Riviera de São Lourenço

منزل فئة فاخرة يتضمن 5 غرف نوم بحمام خاص موزعة على 540 م² من المساحة المبنية على قطعة أرض بمساحة 860 م² في Módulo 16 من Riviera de São Lourenço، Bertioga. تشتمل العقارات على مساحتي وقوف مغطاتين واثنتين مكشوفتين، بالإضافة إلى مساكن الخدم. تتميز المساحات الترفيهية بأناقة فائقة: منطقة الطهي الراقية مع شواية وثلاجة ملحقة للبيرة، حمام سباحة مع شلال ونظام استحمام بالمياه الساخنة الدوارة، ومساحات خضراء واسعة. تتوفر في المنزل بأكمله أنظمة تكييف الهواء في غرف النوم وغرفة المعيشة، وتدفئة بالغاز، ودش مُدفأ، وأنظمة مراقبة أمنية شاملة، مع تسليم مكتمل التأثيث. يقع المنزل في أحد أكثر الأحياء السكنية المرموقة على الساحل البولستاني، معروف بالبنية التحتية الكاملة والقرب من الشواطئ الخلابة ومستويات حياة استثنائية.

مميزات الوحدة

- تدفئة بالغاز
- تكييف – غرف النوم
- تكييف – غرفة المعيشة
- منطقة خضراء
- كاميرات مراقبة
- شلال
- ثلاجة بيرة
- شواية
- سخان مياه بالغاز
- منطقة غورميه
- جاكوزي
- مفروش بتشطيبات راقية
- غرفة خدمة



الأسعار والتوفر قابلة للتغيير دون إشعار مسبق. المعلومات الواردة في هذا المستند قد تتضمن أخطاء أو سهواً، وهي عرضة للتعديل أو البيع المسبق أو السحب من السوق. الصور لأغراض توضيحية فقط.

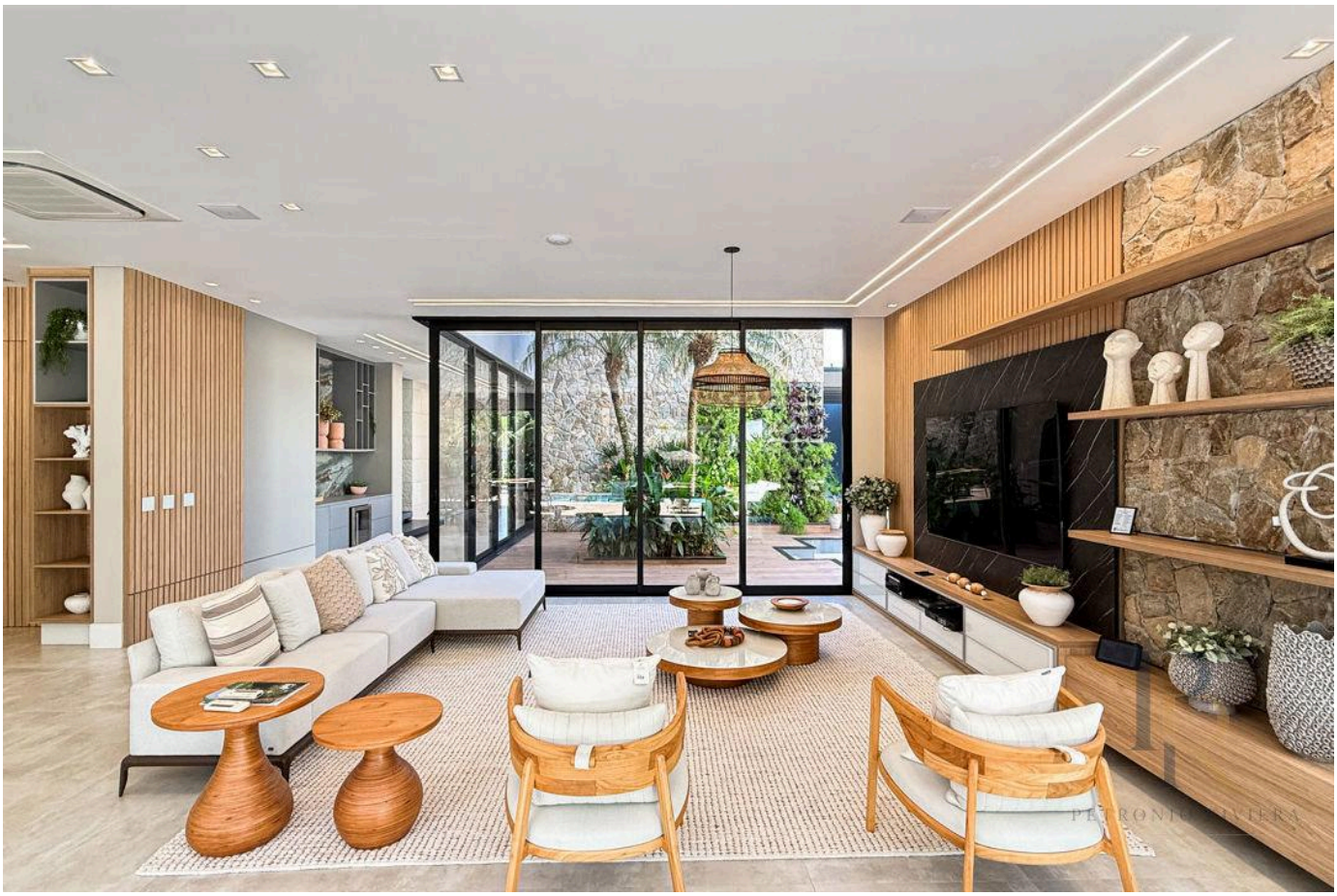



الأسعار والتوفر قابلة للتغيير دون إشعار مسبق. المعلومات الواردة في هذا المستند قد تتضمن أخطاء أو سهواً، وهي عرضة للتعديل أو البيع المسبق أو السحب من السوق. الصور لأغراض توضيحية فقط.





الأسعار والتوفر قابلة للتغيير دون إشعار مسبق. المعلومات الواردة في هذا المستند قد تتضمن أخطاء أو سهواً، وهي عرضة للتعديل أو البيع المسبق أو السحب من السوق. الصور لأغراض توضيحية فقط.





الأسعار والتوفر قابلة للتغيير دون إشعار مسبق. المعلومات الواردة في هذا المستند قد تتضمن أخطاء أو سهواً، وهي عرضة للتعديل أو البيع المسبق أو السحب من السوق. الصور لأغراض توضيحية فقط.



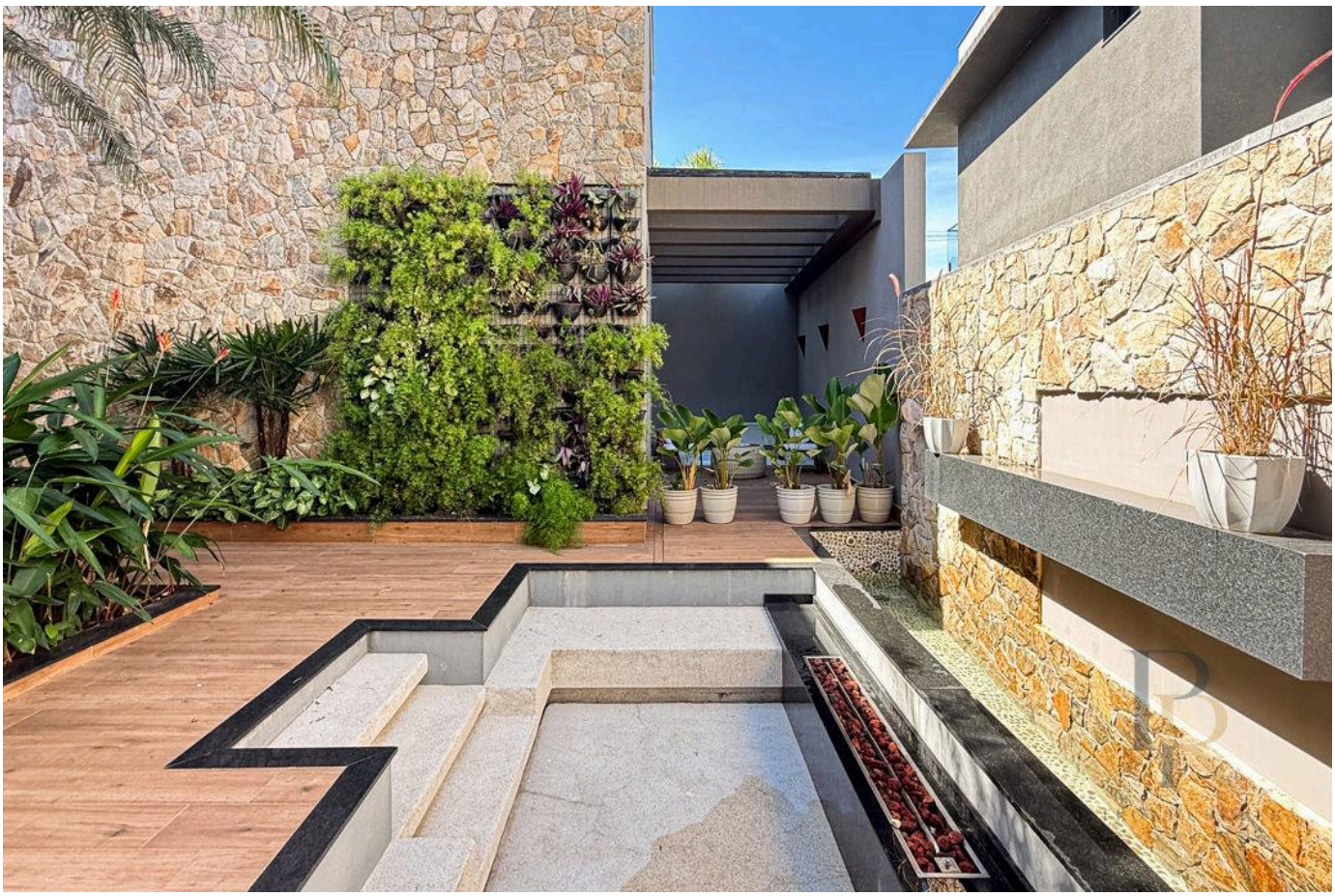

الأسعار والتوفر قابلة للتغيير دون إشعار مسبق. المعلومات الواردة في هذا المستند قد تتضمن أخطاء أو سهواً، وهي عرضة للتعديل أو البيع المسبق أو السحب من السوق. الصور لأغراض توضيحية فقط.





الأسعار والتوفر قابلة للتغيير دون إشعار مسبق. المعلومات الواردة في هذا المستند قد تتضمن أخطاء أو سهواً، وهي عرضة للتعديل أو البيع المسبق أو السحب من السوق. الصور لأغراض توضيحية فقط.

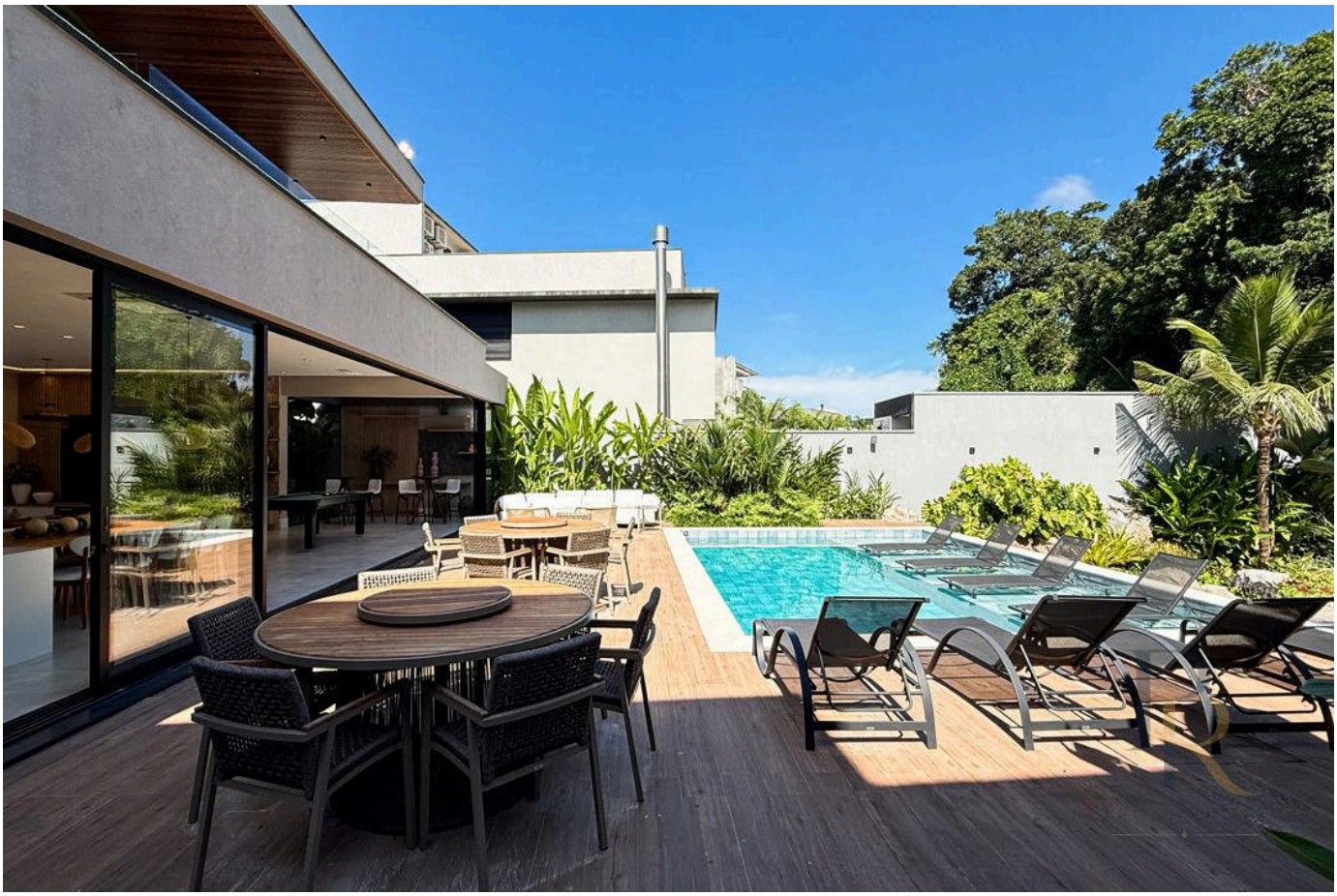



الأسعار والتوفر قابلة للتغيير دون إشعار مسبق. المعلومات الواردة في هذا المستند قد تتضمن أخطاء أو سهواً، وهي عرضة للتعديل أو البيع المسبق أو السحب من السوق. الصور لأغراض توضيحية فقط.



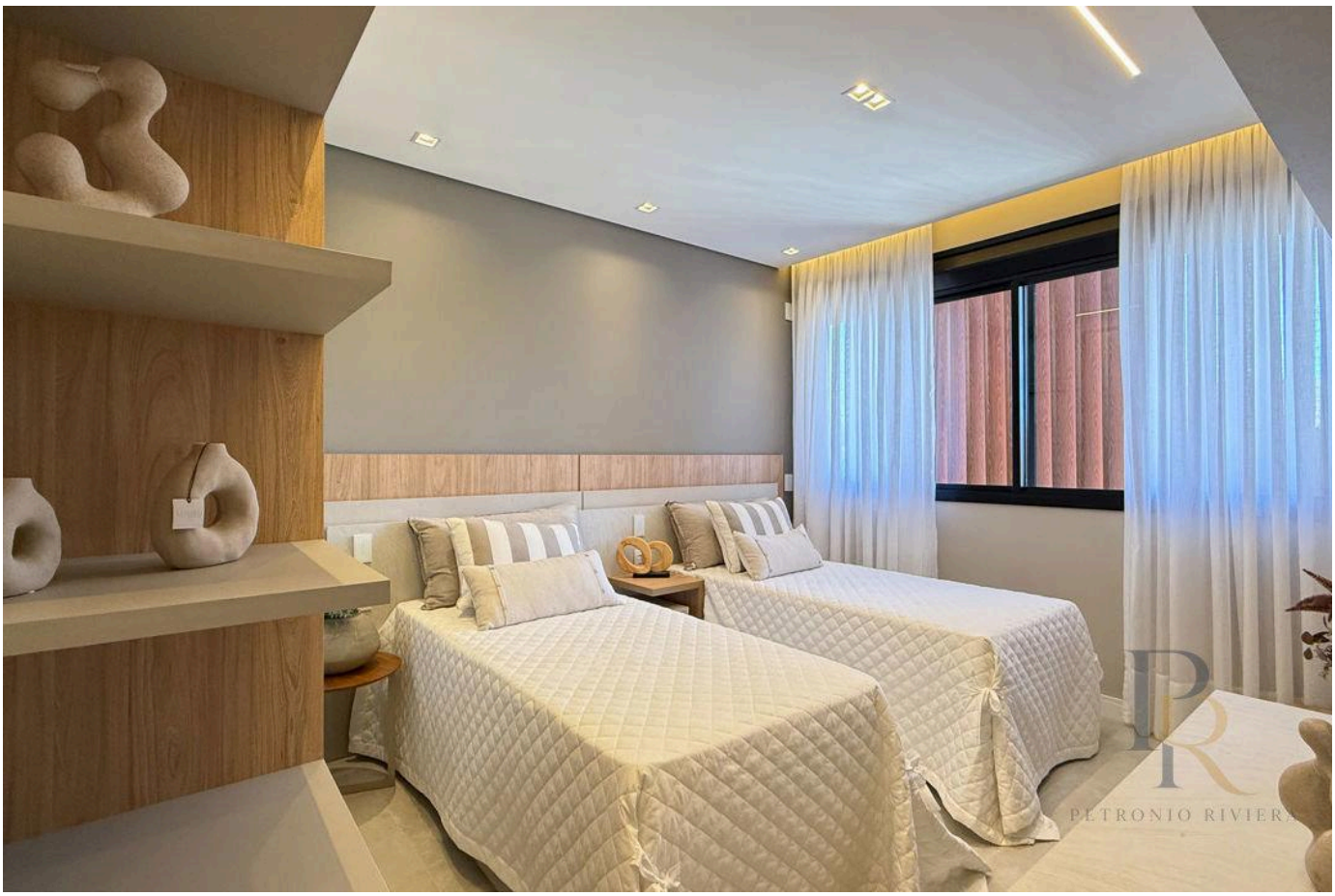

الأسعار والتوفر قابلة للتغيير دون إشعار مسبق. المعلومات الواردة في هذا المستند قد تتضمن أخطاء أو سهواً، وهي عرضة للتعديل أو البيع المسبق أو السحب من السوق. الصور لأغراض توضيحية فقط.



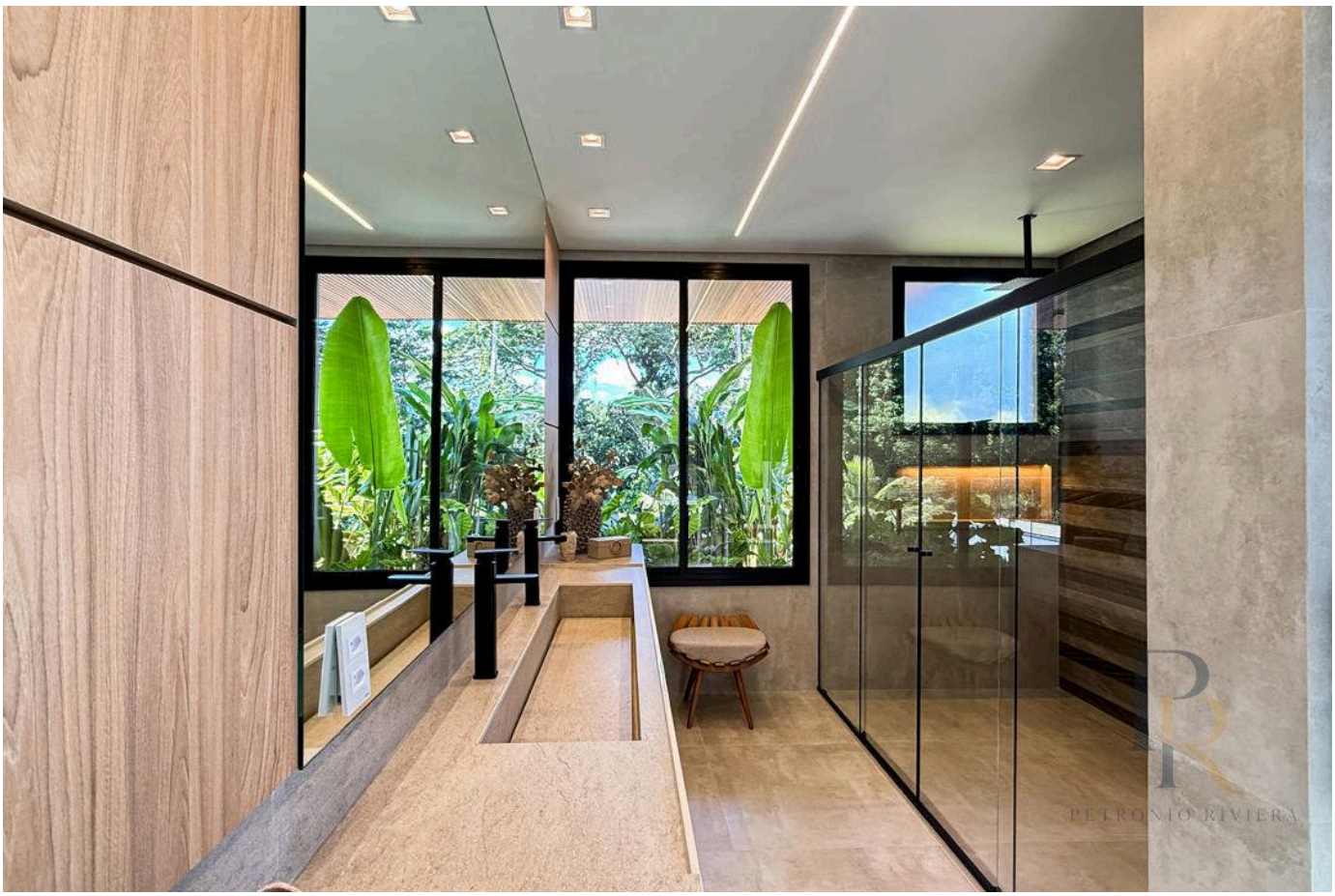

الأسعار والتوفر قابلة للتغيير دون إشعار مسبق. المعلومات الواردة في هذا المستند قد تتضمن أخطاء أو سهواً، وهي عرضة للتعديل أو البيع المسبق أو السحب من السوق. الصور لأغراض توضيحية فقط.

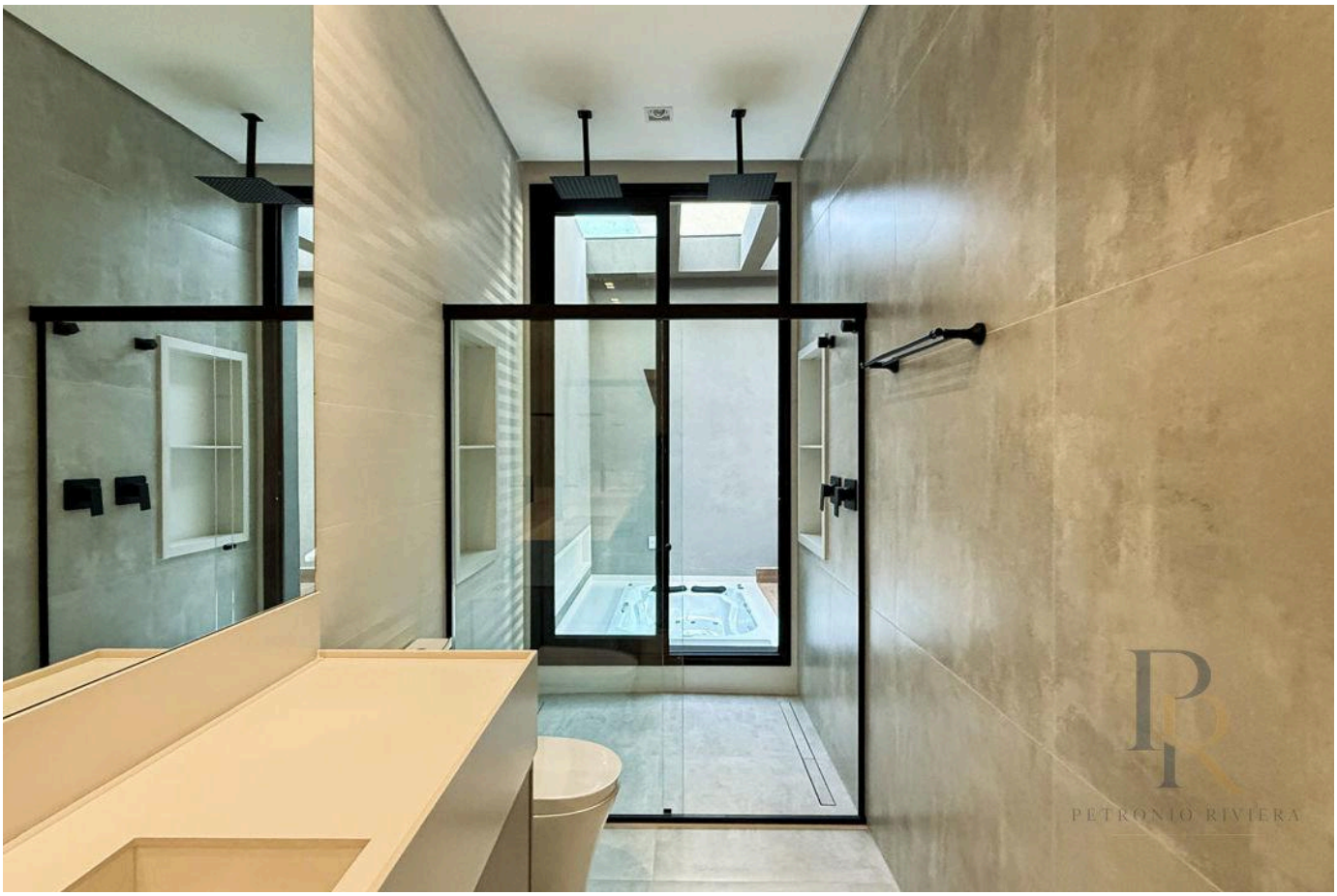



الأسعار والتوفر قابلة للتغيير دون إشعار مسبق. المعلومات الواردة في هذا المستند قد تتضمن أخطاء أو سهواً، وهي عرضة للتعديل أو البيع المسبق أو السحب من السوق. الصور لأغراض توضيحية فقط.

PETRONIO RIVIERA

Petrônio Araújo Carvalho

CRECI 123.078

+55 (13) 99653-3554

rbrasilimoveis@hotmail.com

عرض جميع الصور ←