PETRONIO RIVIERA

VILLA CON 3 CAMERE DA LETTO, DI CUI 3 SUITE

RIVIERA DE SÃO LOURENÇO · BERTIOGA

R$ 2.800.000 (€ 461.787)



RIF.	CAMERE DA LETTO	SUITE	POSTI AUTO	TERRENO M²
PR-1899	3	3	2	300

Spese condominiali R$ 900/mese Imposta immobiliare (IPTU) R$ 345/anno

Prezzi e disponibilità soggetti a variazioni senza preavviso. Le informazioni contenute in questo documento possono contenere errori od omissioni e sono soggette a modifiche, vendita anticipata o ritiro dal mercato. Immagini puramente illustrative.

VILLA CON 3 CAMERE DA LETTO, DI CUI 3 SUITE

Questa residenza unifamiliare presenta tre camere da letto, tutte suite, distribuite su 137 metri quadri di superficie costruita, posizionata su un terreno di 300 metri quadri. La proprietà dispone di un posto auto coperto e uno scoperto in garage, oltre a una generosa area verde, barbecue, area gourmet e climatizzazione nelle camere da letto. L'immobile è arredato e presenta finiture di buon livello, garantendo comfort e funzionalità. Ubicata nel Módulo 22 della Riviera de São Lourenço a Bertioga, questa residenza è parte di uno dei più prestigiosi sviluppi immobiliari della regione, caratterizzato da infrastrutture complete, vicinanza a splendide spiagge ed elevato standard di qualità della vita. Un'eccellente scelta per chi ricerca una residenza di qualità sulla costa dello stato di San Paolo.

CARATTERISTICHE DELL'UNITÀ

- Climatizzazione – Camere da letto
- Area verde
- Barbecue
- Area gourmet
- Arredato



Prezzi e disponibilità soggetti a variazioni senza preavviso. Le informazioni contenute in questo documento possono contenere errori od omissioni e sono soggette a modifiche, vendita anticipata o ritiro dal mercato. Immagini puramente illustrative.

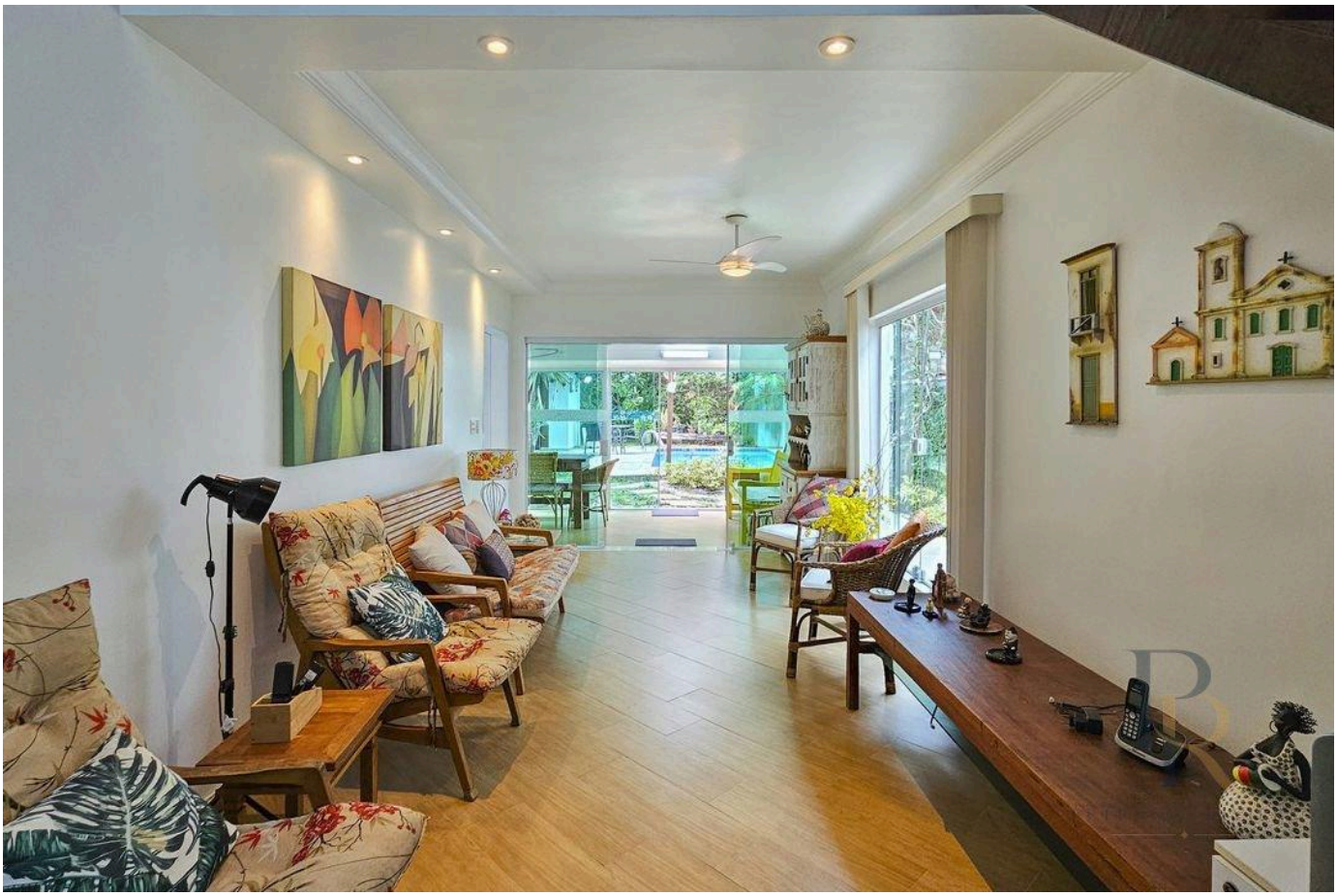

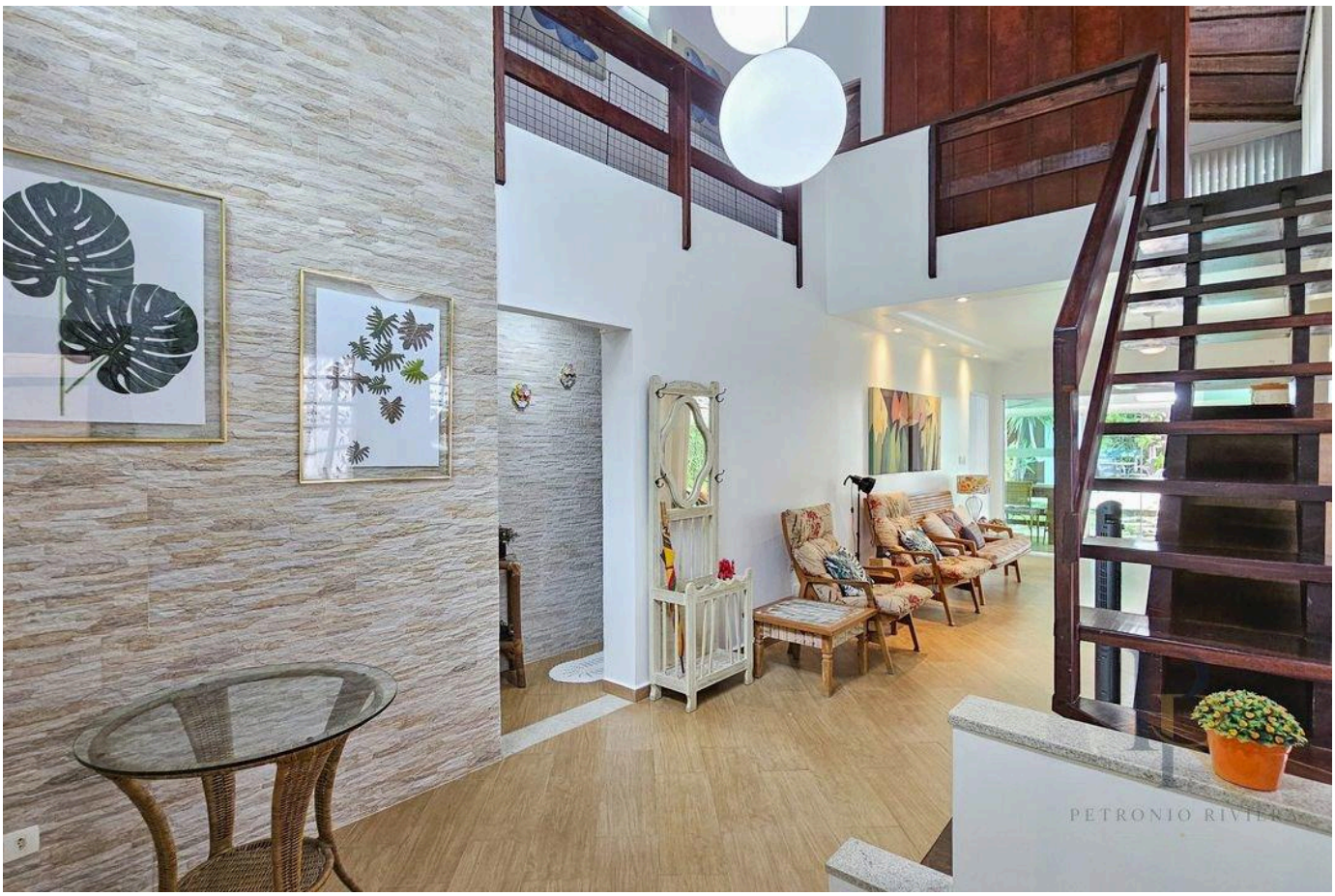

Prezzi e disponibilità soggetti a variazioni senza preavviso. Le informazioni contenute in questo documento possono contenere errori od omissioni e sono soggette a modifiche, vendita anticipata o ritiro dal mercato. Immagini puramente illustrative.

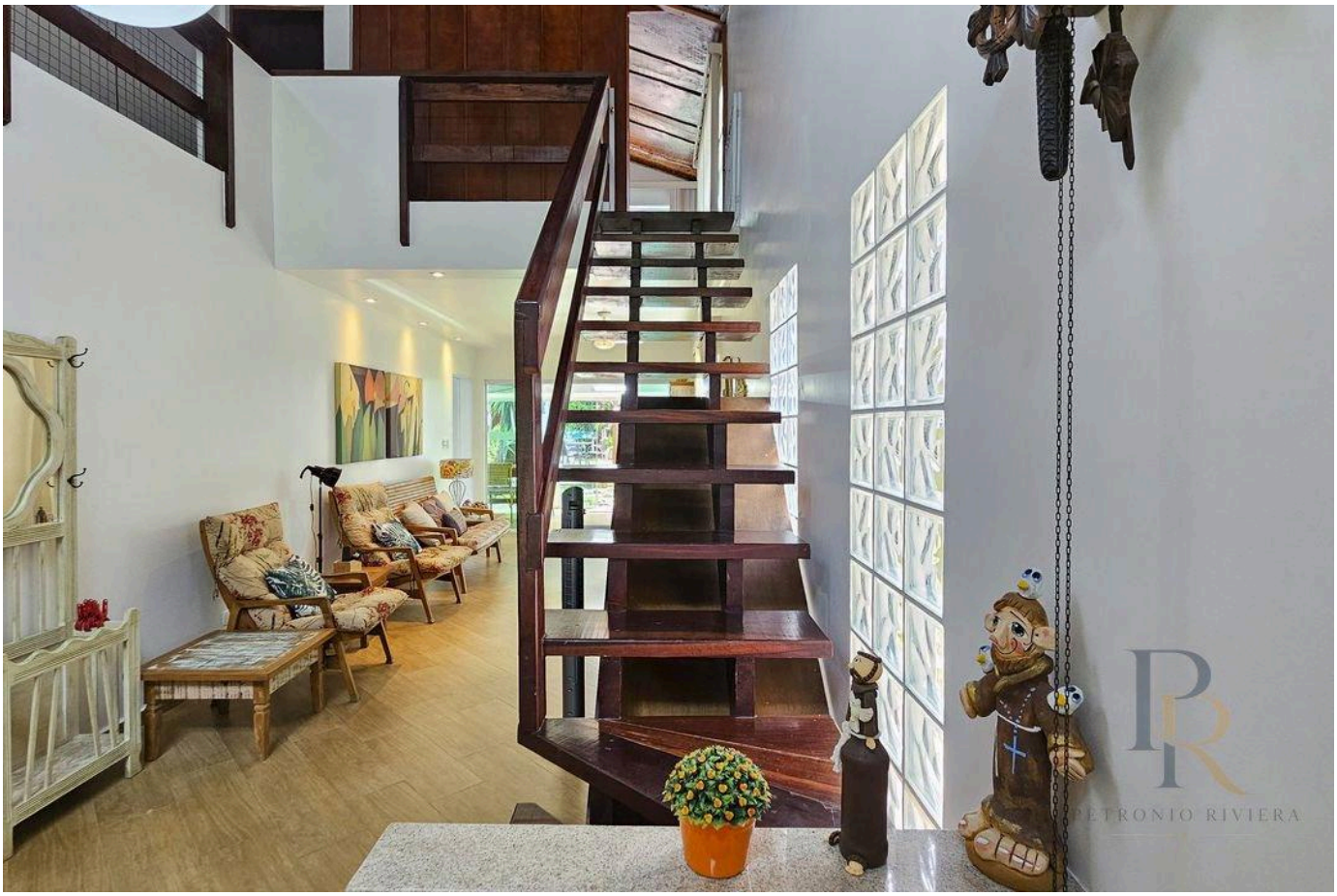



Prezzi e disponibilità soggetti a variazioni senza preavviso. Le informazioni contenute in questo documento possono contenere errori od omissioni e sono soggette a modifiche, vendita anticipata o ritiro dal mercato. Immagini puramente illustrative.



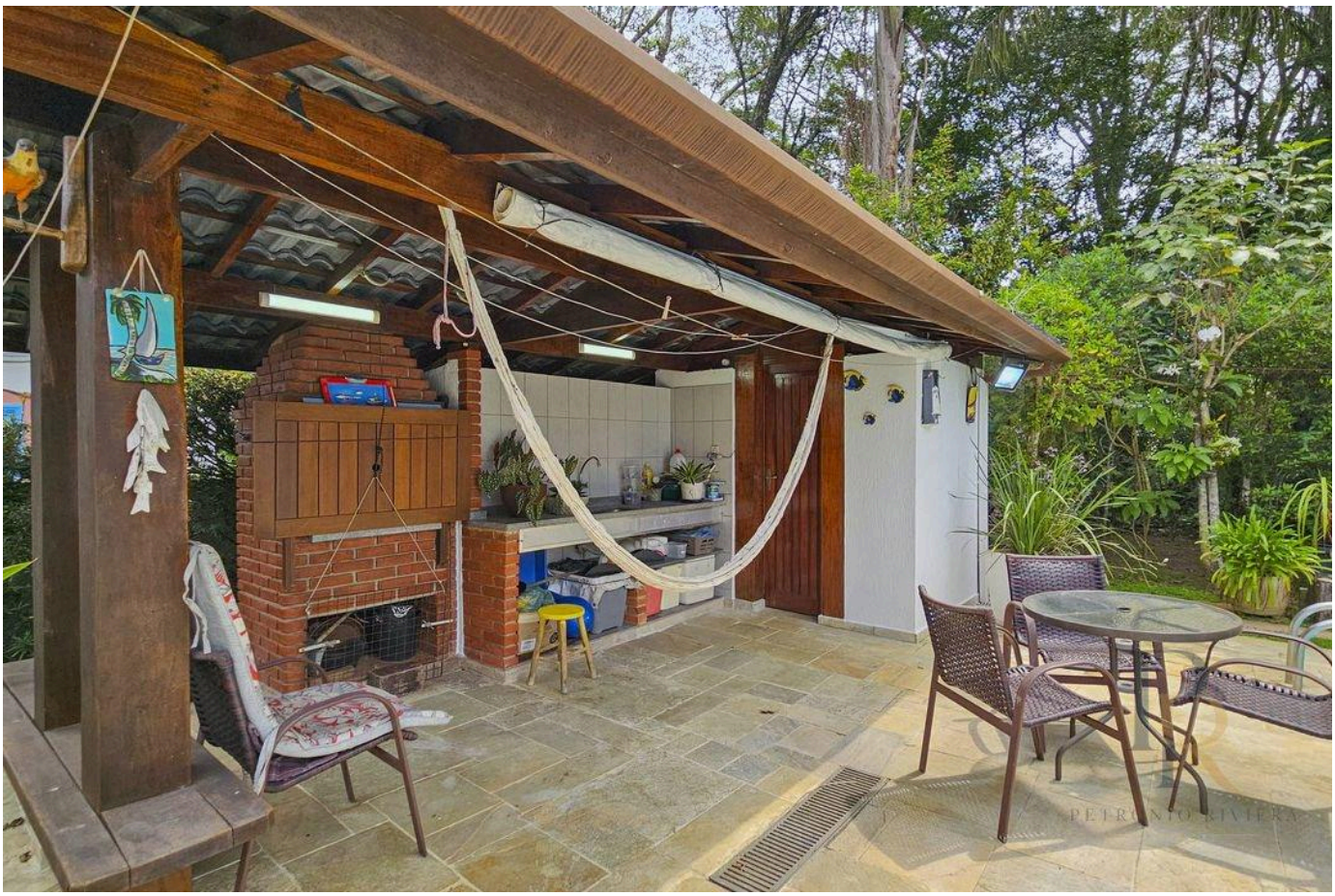

Prezzi e disponibilità soggetti a variazioni senza preavviso. Le informazioni contenute in questo documento possono contenere errori od omissioni e sono soggette a modifiche, vendita anticipata o ritiro dal mercato. Immagini puramente illustrative.





Prezzi e disponibilità soggetti a variazioni senza preavviso. Le informazioni contenute in questo documento possono contenere errori od omissioni e sono soggette a modifiche, vendita anticipata o ritiro dal mercato. Immagini puramente illustrative.





Prezzi e disponibilità soggetti a variazioni senza preavviso. Le informazioni contenute in questo documento possono contenere errori od omissioni e sono soggette a modifiche, vendita anticipata o ritiro dal mercato. Immagini puramente illustrative.





Prezzi e disponibilità soggetti a variazioni senza preavviso. Le informazioni contenute in questo documento possono contenere errori od omissioni e sono soggette a modifiche, vendita anticipata o ritiro dal mercato. Immagini puramente illustrative.





Prezzi e disponibilità soggetti a variazioni senza preavviso. Le informazioni contenute in questo documento possono contenere errori od omissioni e sono soggette a modifiche, vendita anticipata o ritiro dal mercato. Immagini puramente illustrative.



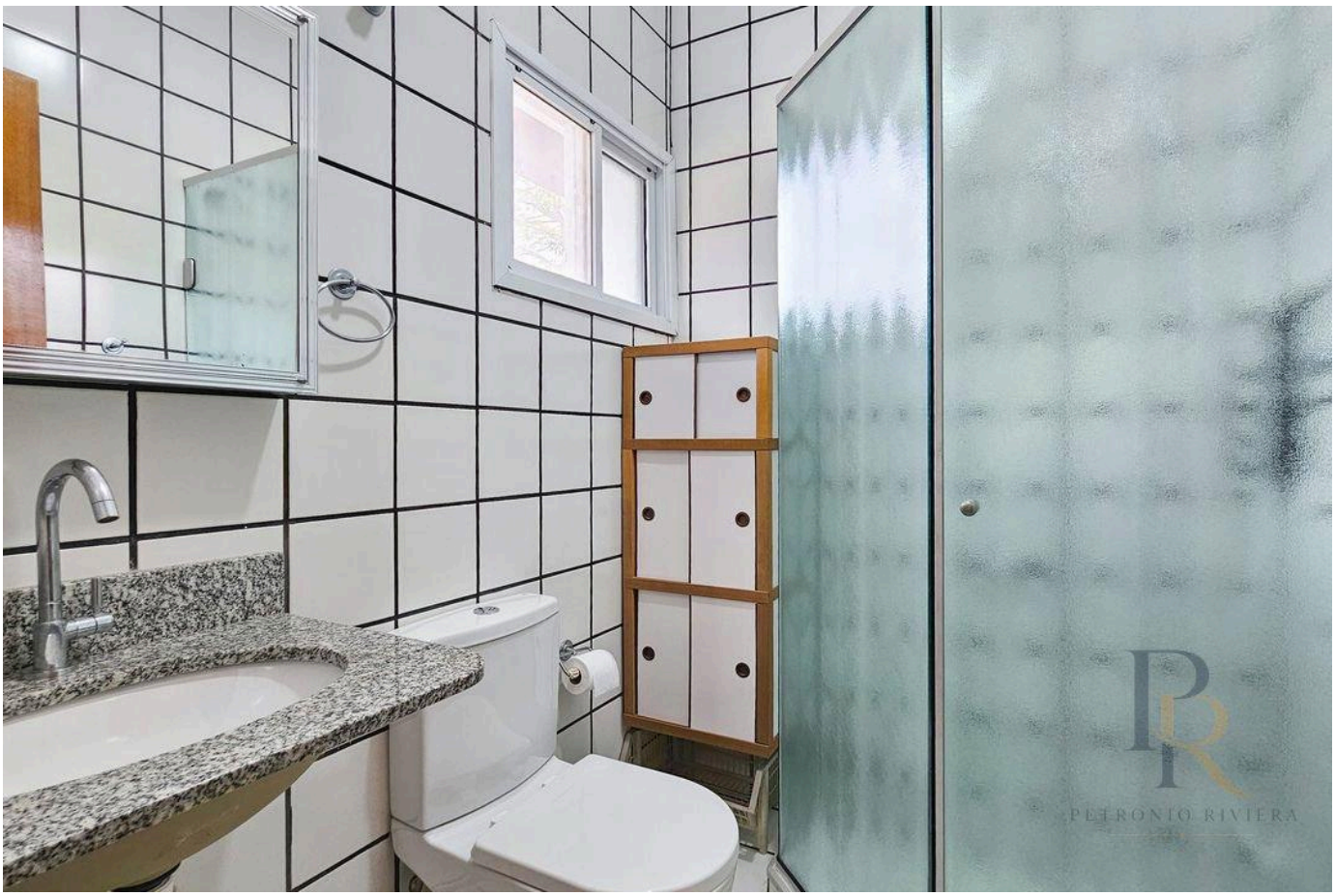

Prezzi e disponibilità soggetti a variazioni senza preavviso. Le informazioni contenute in questo documento possono contenere errori od omissioni e sono soggette a modifiche, vendita anticipata o ritiro dal mercato. Immagini puramente illustrative.





Prezzi e disponibilità soggetti a variazioni senza preavviso. Le informazioni contenute in questo documento possono contenere errori od omissioni e sono soggette a modifiche, vendita anticipata o ritiro dal mercato. Immagini puramente illustrative.

PETRONIO RIVIERA

Petrônio Araújo Carvalho

CRECI 123.078

+55 (13) 99653-3554

rbrasilimoveis@hotmail.com

VEDI TUTTE LE FOTO →