PETRONIO RIVIERA

# CASA

RIVIERA DE SÃO LOURENÇO · BERTIOGA

**R$ 8.800.000**



| REF | DORMITÓRIOS | SUÍTES | VAGAS | ÁREA M² |
|---|---|---|---|---|
| PR-1870 | 5 | 5 | 10 | 493 |

Condomínio R$ 968/mês



Valores e disponibilidade sujeitos a alteração sem aviso prévio. As informações deste documento estão sujeitas a erros, omissões, modificações, venda prévia ou retirada do mercado. Imagens meramente ilustrativas.

# CASA

Residência de alto padrão com 5 dormitórios, sendo 5 suítes, desenvolvida em 475 m² de área construída sobre terreno de 525 m². A propriedade oferece 6 vagas cobertas e 4 descobertas, além de quarto de serviço. Os ambientes incluem piscina aquecida com cascata, sauna seca, churrasqueira gourmet, chopeira na varanda, adega climatizada, praça de fogo com pergolado, e área verde generosa. O imóvel conta ainda com automação residencial, aquecimento a gás, ar-condicionado na sala, chuveiro aquecido e câmeras de segurança, entregue em padrão excelente de acabamento.

Localizado no Módulo 24 da Riviera de São Lourenço, em Bertioga, este imóvel integra um condomínio fechado reconhecido pela infraestrutura completa, proximidade com belas praias e elevado padrão de qualidade de vida. A região oferece acesso privilegiado a serviços, comércio refinado e infraestrutura de lazer, consolidando-se como um dos endereços mais procurados do litoral paulista.

## CARACTERÍSTICAS DA UNIDADE

- Adega
- Aquecimento à Gas
- Ar-condicionado - Sala
- Área Verde
- Automação Residencial
- Câmeras de Segurança
- Casa de Caseiro
- Cascata
- Cervejera
- Chopeira na varanda
- Churrasqueira
- Chuveiro aquecido a gas
- Pergolado
- Piscina
- Piscina Aquecida
- Praça de Fogo
- Quarto de serviço
- Sauna Seca





Valores e disponibilidade sujeitos a alteração sem aviso prévio. As informações deste documento estão sujeitas a erros, omissões, modificações, venda prévia ou retirada do mercado. Imagens meramente ilustrativas.







Valores e disponibilidade sujeitos a alteração sem aviso prévio. As informações deste documento estão sujeitas a erros, omissões, modificações, venda prévia ou retirada do mercado. Imagens meramente ilustrativas.




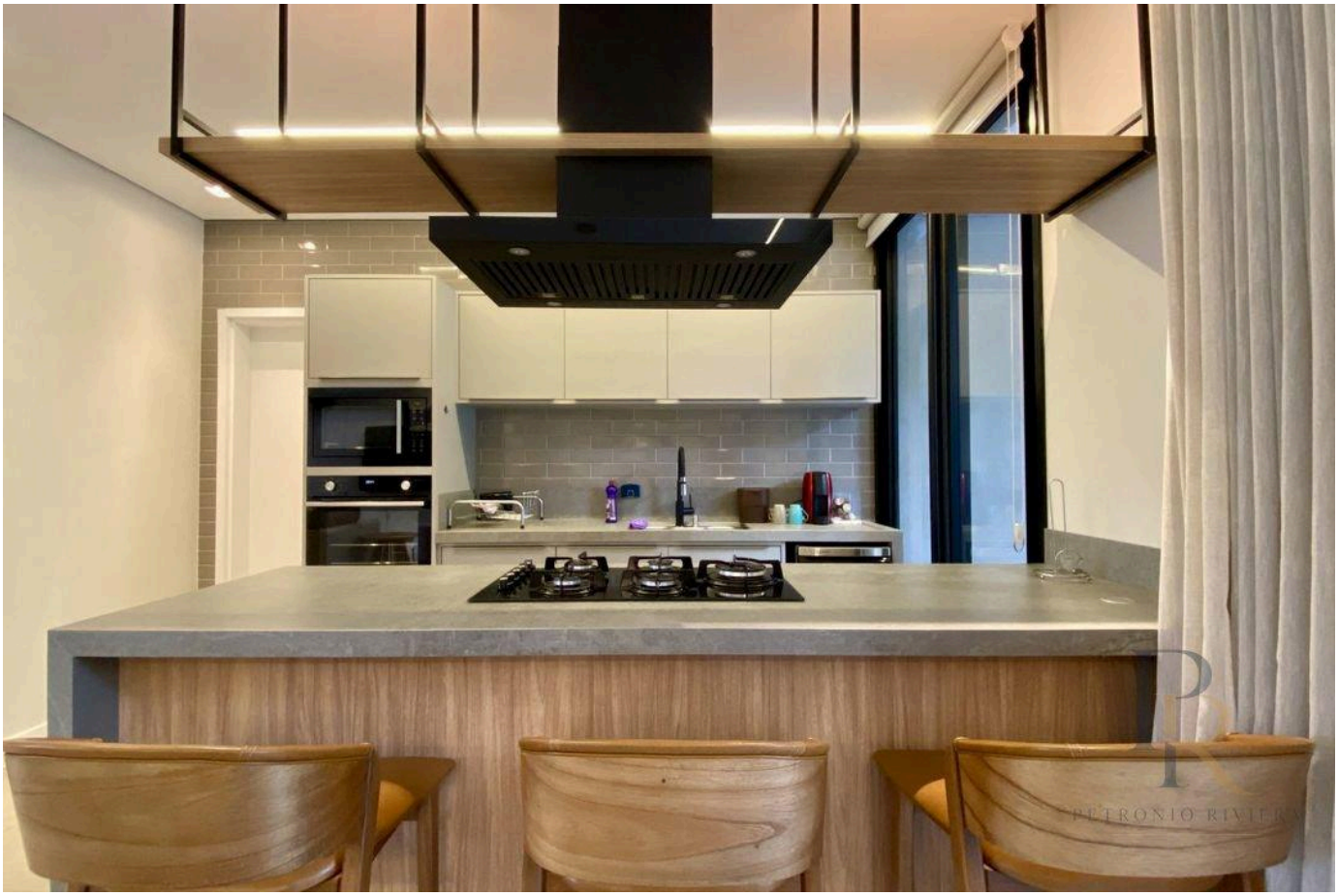



Valores e disponibilidade sujeitos a alteração sem aviso prévio. As informações deste documento estão sujeitas a erros, omissões, modificações, venda prévia ou retirada do mercado. Imagens meramente ilustrativas.

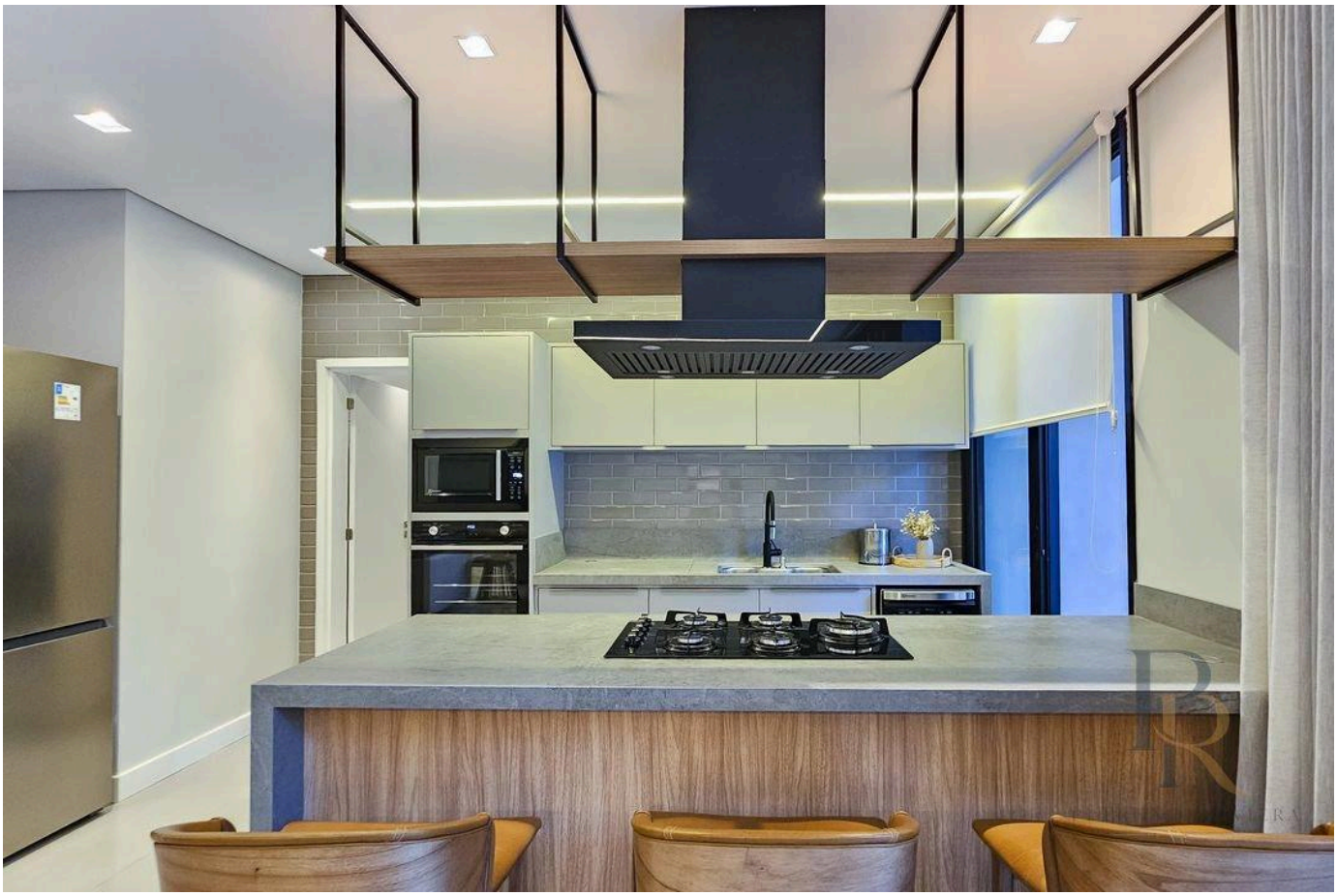

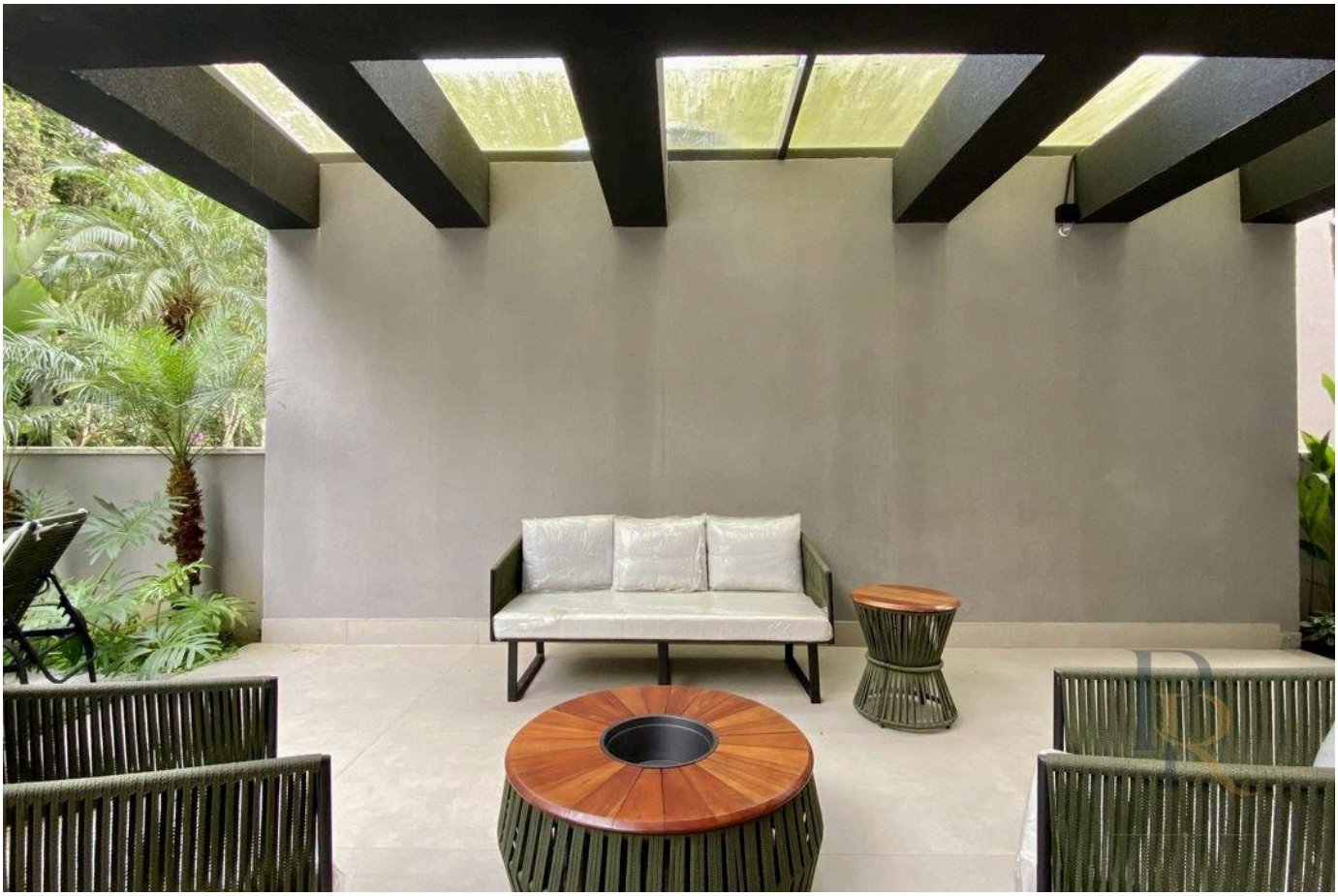



Valores e disponibilidade sujeitos a alteração sem aviso prévio. As informações deste documento estão sujeitas a erros, omissões, modificações, venda prévia ou retirada do mercado. Imagens meramente ilustrativas.







Valores e disponibilidade sujeitos a alteração sem aviso prévio. As informações deste documento estão sujeitas a erros, omissões, modificações, venda prévia ou retirada do mercado. Imagens meramente ilustrativas.







Valores e disponibilidade sujeitos a alteração sem aviso prévio. As informações deste documento estão sujeitas a erros, omissões, modificações, venda prévia ou retirada do mercado. Imagens meramente ilustrativas.



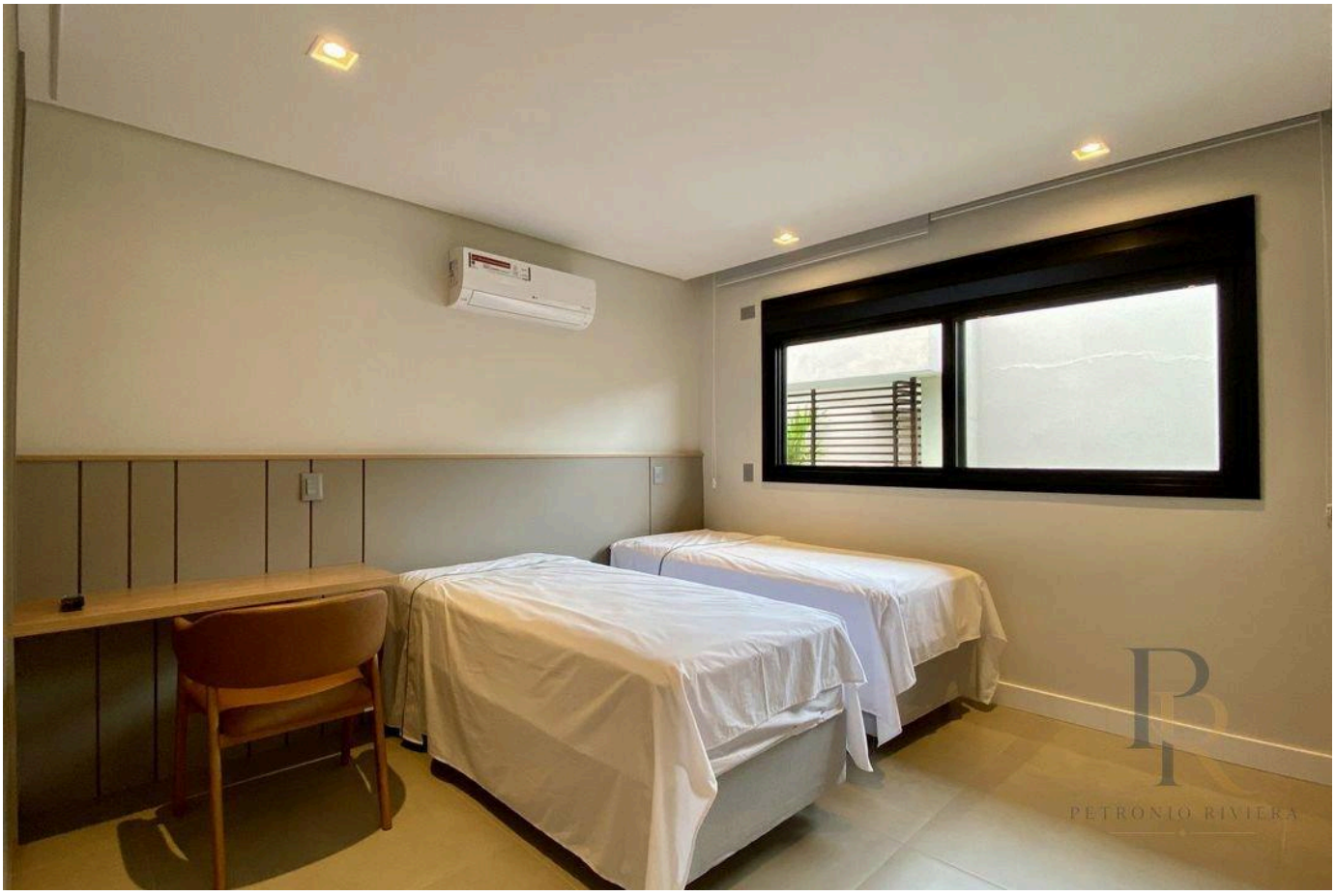



Valores e disponibilidade sujeitos a alteração sem aviso prévio. As informações deste documento estão sujeitas a erros, omissões, modificações, venda prévia ou retirada do mercado. Imagens meramente ilustrativas.

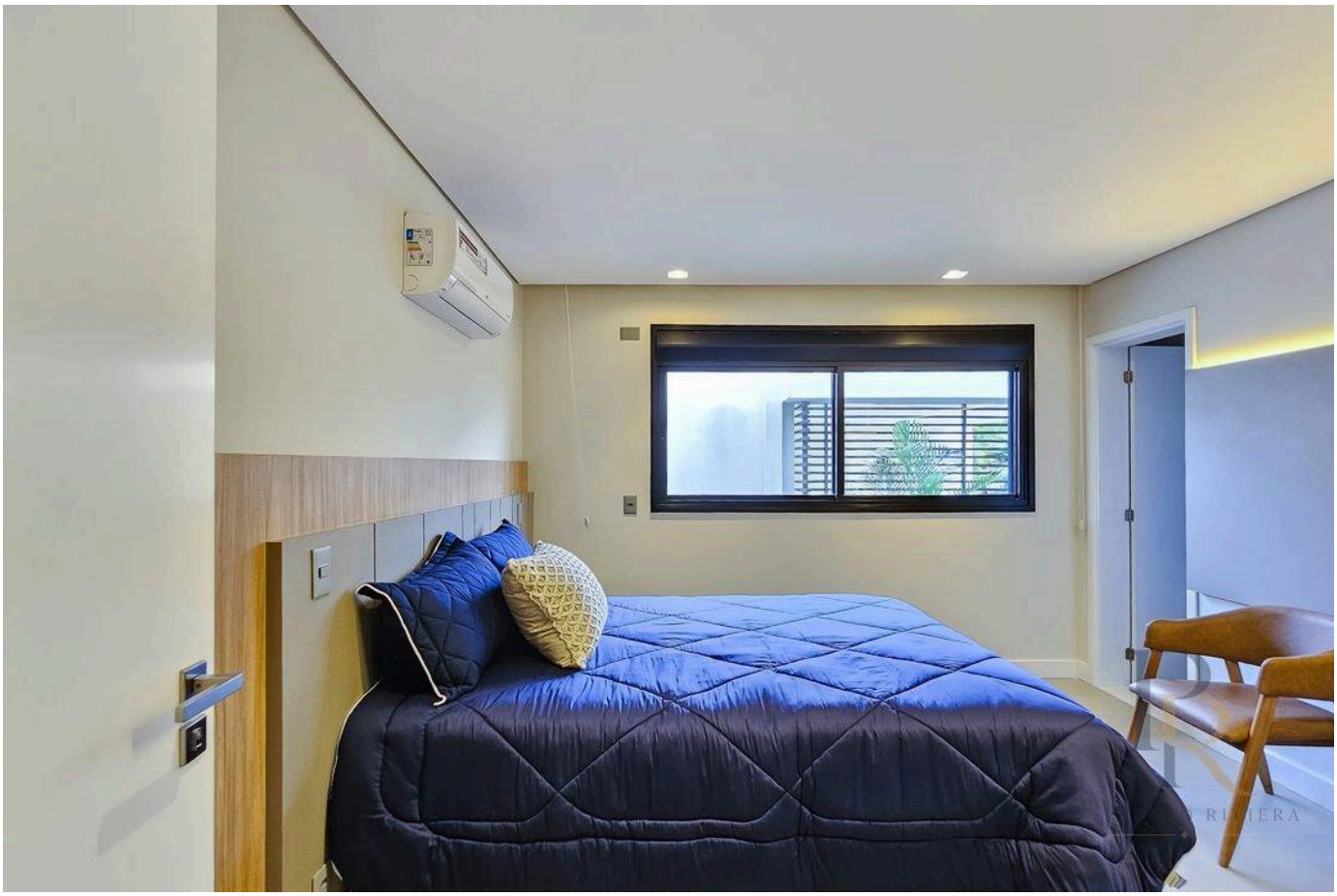






Valores e disponibilidade sujeitos a alteração sem aviso prévio. As informações deste documento estão sujeitas a erros, omissões, modificações, venda prévia ou retirada do mercado. Imagens meramente ilustrativas.







Valores e disponibilidade sujeitos a alteração sem aviso prévio. As informações deste documento estão sujeitas a erros, omissões, modificações, venda prévia ou retirada do mercado. Imagens meramente ilustrativas.



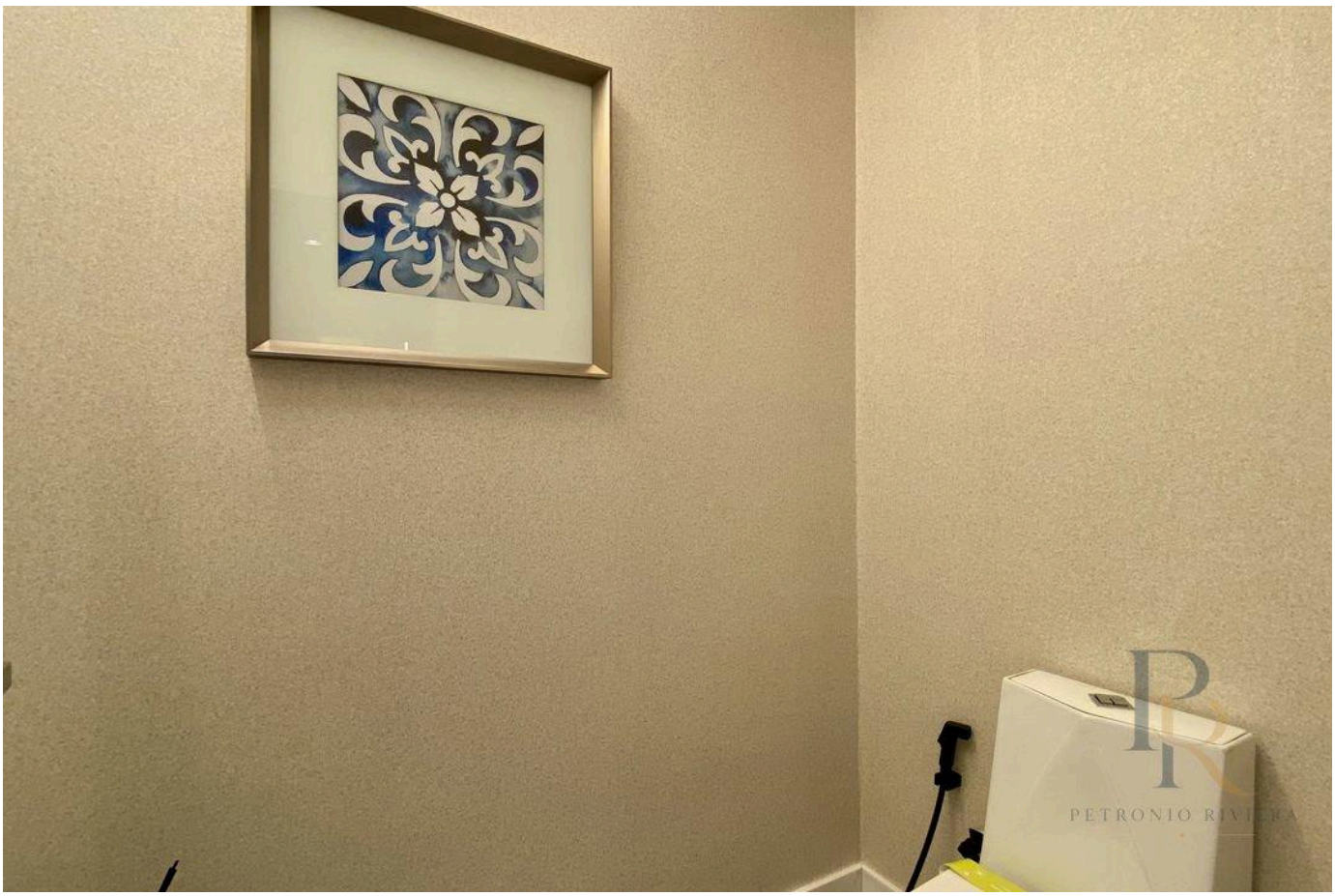



Valores e disponibilidade sujeitos a alteração sem aviso prévio. As informações deste documento estão sujeitas a erros, omissões, modificações, venda prévia ou retirada do mercado. Imagens meramente ilustrativas.

PETRONIO RIVIERA

VIVA O EXTRAORDINÁRIO NA RIVIERA

Petrônio Araújo Carvalho

CRECI 123.078

+55 (13) 99653-3554

rbrasilimoveis@hotmail.com

VISUALIZAR TODAS AS FOTOS →