PETRONIO RIVIERA

CASA DE 6 SUITES CON PISCINA CLIMATIZADA EN RIVIERA DE SÃO LOURENÇO

RIVIERA DE SÃO LOURENÇO · BERTIOGA

R$ 16.900.000 (US$ 3.050.542)



REF	DORMITORIOS	SUITES	PLAZAS	SUPERFICIE M²
PR-1862	6	6	6	700

Cuota de condominio R$ 1.293/mes Impuesto predial (IPTU) R$ 1.606/año

Valores y disponibilidad sujetos a cambios sin previo aviso. La información de este documento está sujeta a errores, omisiones, modificaciones, venta previa o retiro del mercado. Imágenes meramente ilustrativas.

CASA DE 6 SUITES CON PISCINA CLIMATIZADA EN RIVIERA DE SÃO LOURENÇO

Casa de alto nivel con 6 dormitorios, todos en suite, distribuida en 700 m² de superficie útil. La propiedad dispone de 4 plazas de garaje cubiertas y 2 descubiertas, además de amplio terreno de 699 m². Completamente amueblada con acabados de alto nivel, la residencia está equipada con aire acondicionado en dormitorios y sala, piscina climatizada, hidromasaje, parrilla gourmet en el balcón, chopera, cervecería, zona de fuego y calefacción a gas. Complementan la infraestructura domótica, cámaras de seguridad y baño de visitas.

Ubicada en el Módulo 16 de Riviera de São Lourenço, en Bertioga, la casa se integra en uno de los condominios de mayor prestigio de la costa paulista, reconocido por su infraestructura completa, proximidad a hermosas playas y alto nivel de calidad de vida. El proyecto residencial ofrece seguridad, privacidad y una experiencia de vivienda compatible con el más refinado estilo de vida.

CARACTERÍSTICAS DE LA UNIDAD

- Calefacción a gas
- Aire acondicionado – Dormitorios
- Aire acondicionado – Sala
- Domótica
- Cámaras de seguridad
- Cervecera
- Chopera en el balcón
- Parrilla / Asador
- Jacuzzi / Hidromasaje
- Lavabo / Aseo
- Amueblado
- Piscina climatizada
- Zona de fogata

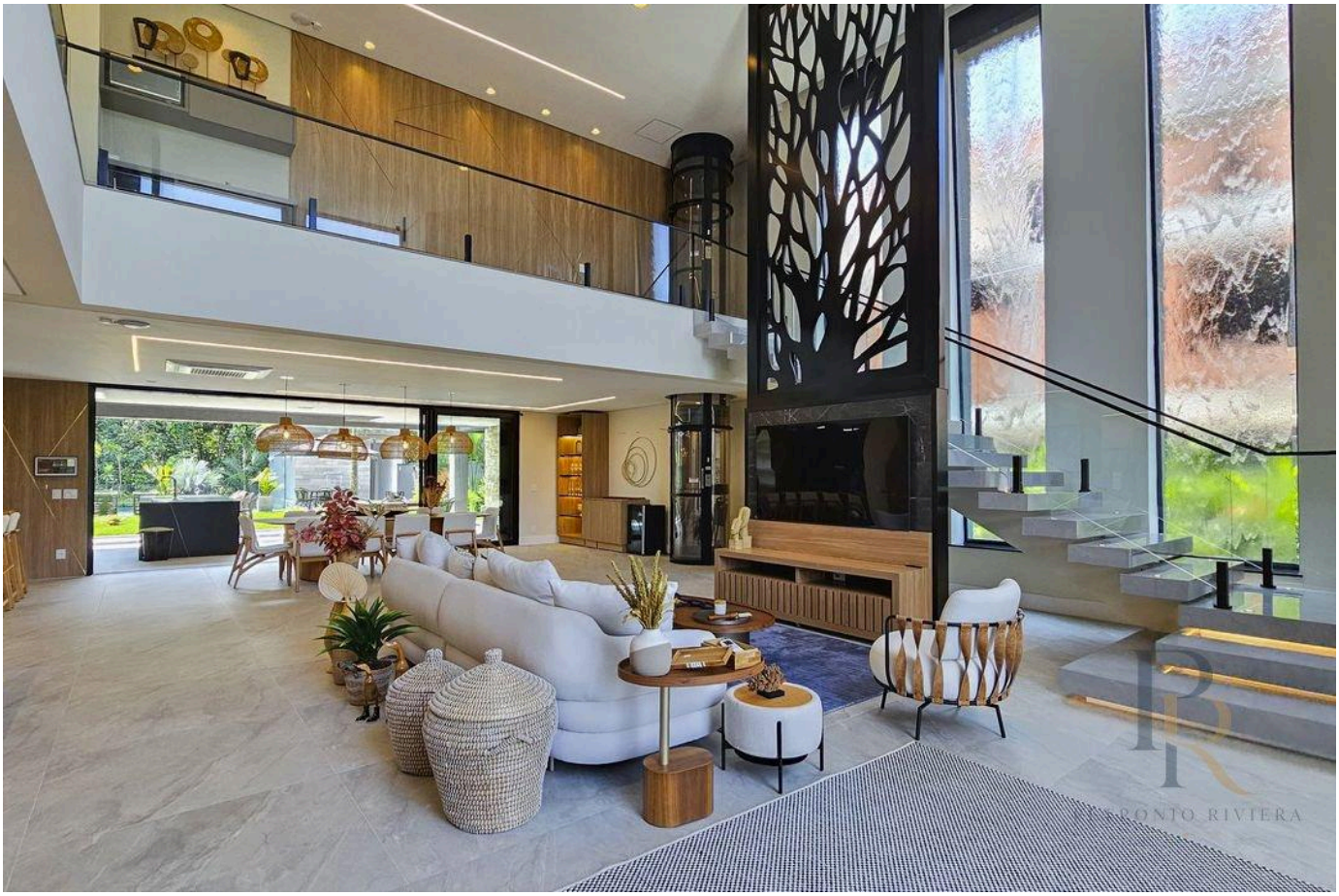

Valores y disponibilidad sujetos a cambios sin previo aviso. La información de este documento está sujeta a errores, omisiones, modificaciones, venta previa o retiro del mercado. Imágenes meramente ilustrativas.

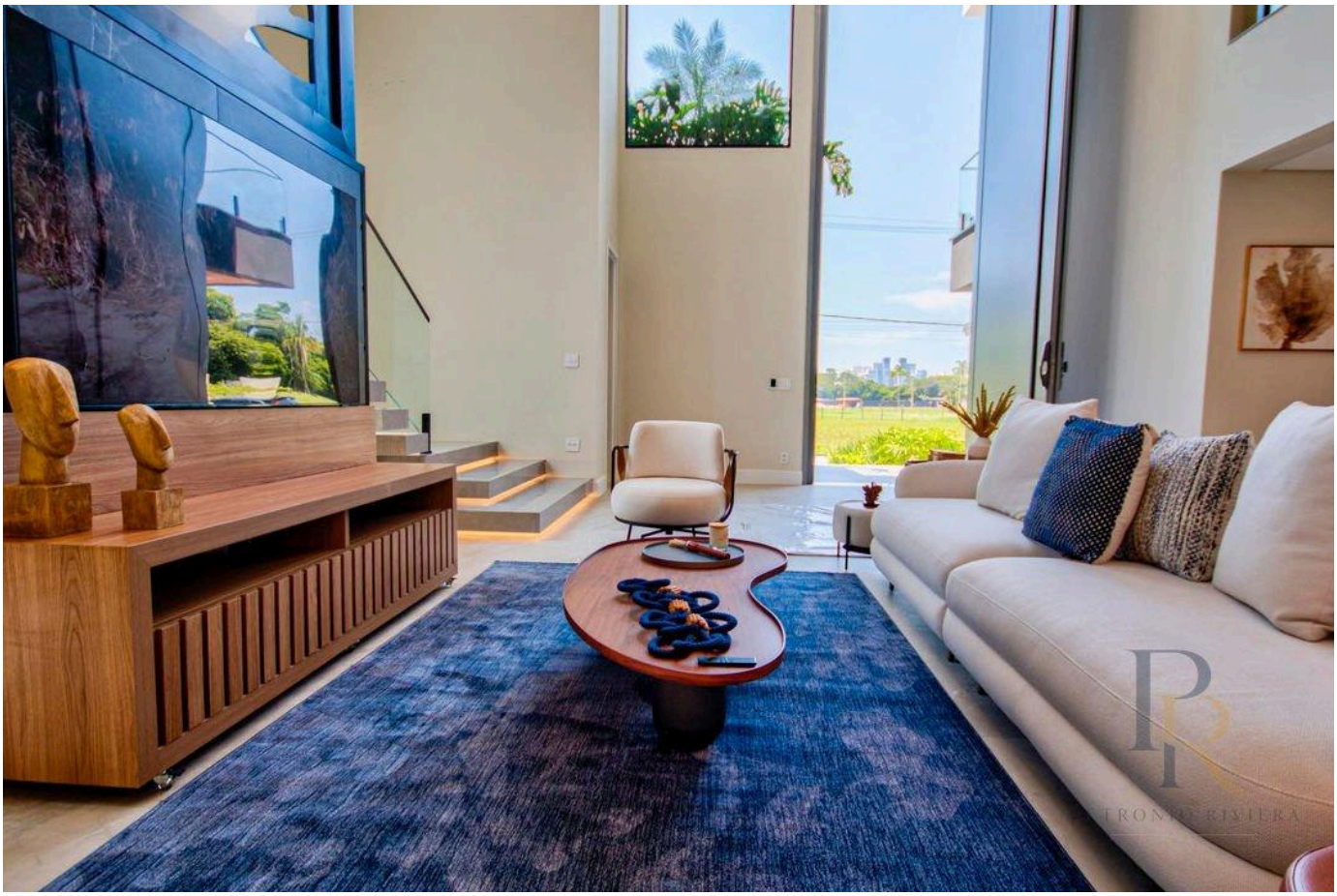

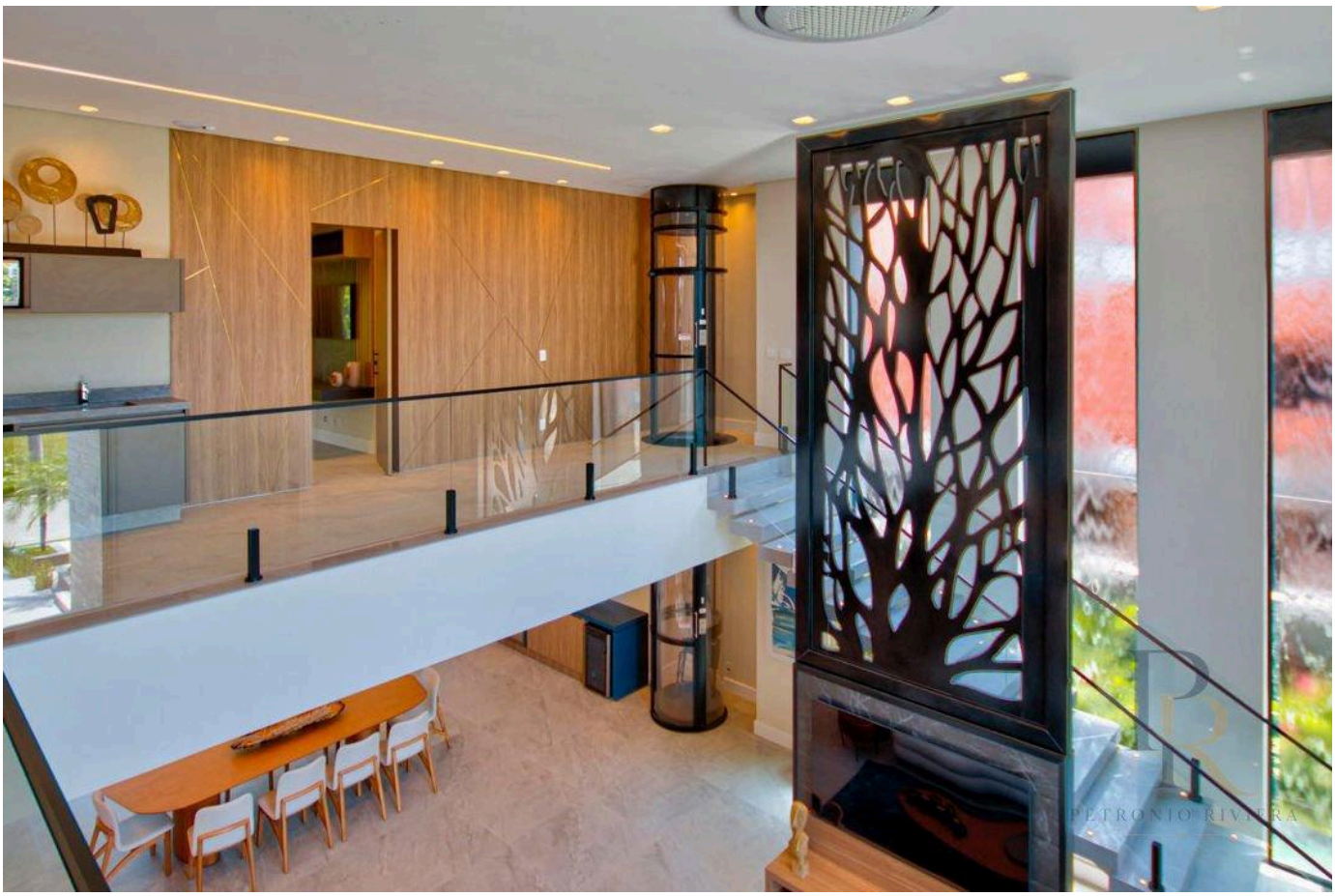

Valores y disponibilidad sujetos a cambios sin previo aviso. La información de este documento está sujeta a errores, omisiones, modificaciones, venta previa o retiro del mercado. Imágenes meramente ilustrativas.





Valores y disponibilidad sujetos a cambios sin previo aviso. La información de este documento está sujeta a errores, omisiones, modificaciones, venta previa o retiro del mercado. Imágenes meramente ilustrativas.

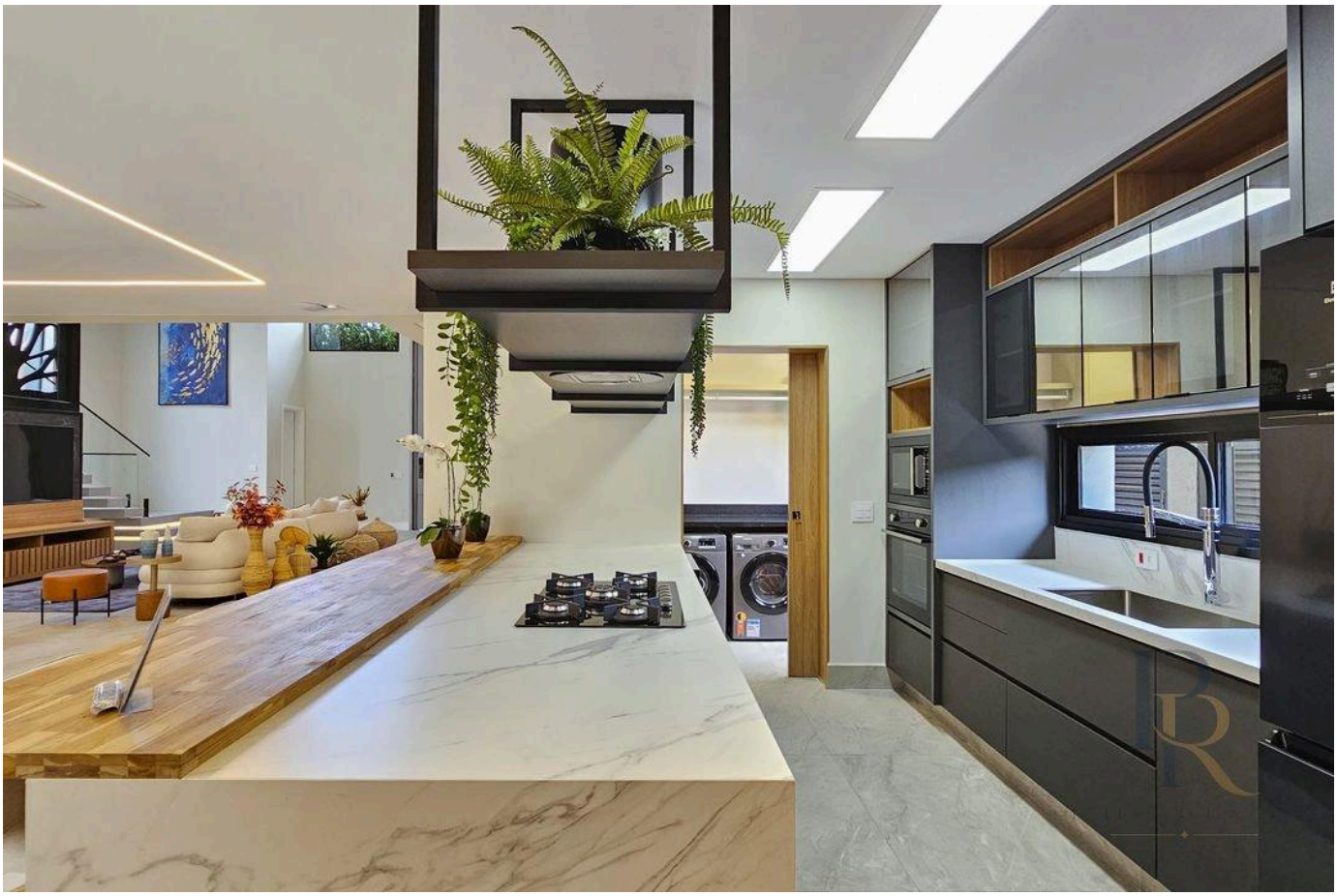



Valores y disponibilidad sujetos a cambios sin previo aviso. La información de este documento está sujeta a errores, omisiones, modificaciones, venta previa o retiro del mercado. Imágenes meramente ilustrativas.

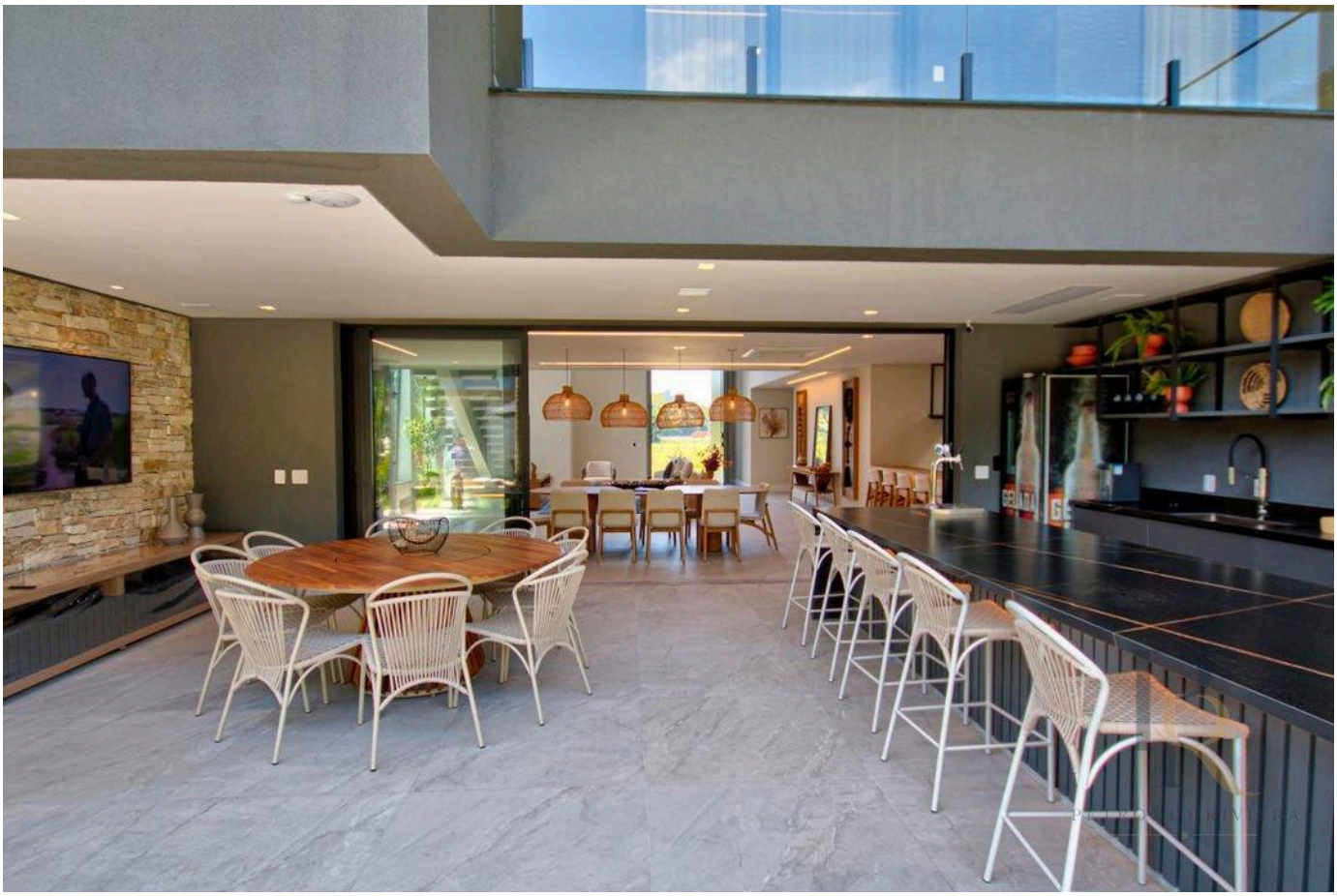



Valores y disponibilidad sujetos a cambios sin previo aviso. La información de este documento está sujeta a errores, omisiones, modificaciones, venta previa o retiro del mercado. Imágenes meramente ilustrativas.





Valores y disponibilidad sujetos a cambios sin previo aviso. La información de este documento está sujeta a errores, omisiones, modificaciones, venta previa o retiro del mercado. Imágenes meramente ilustrativas.



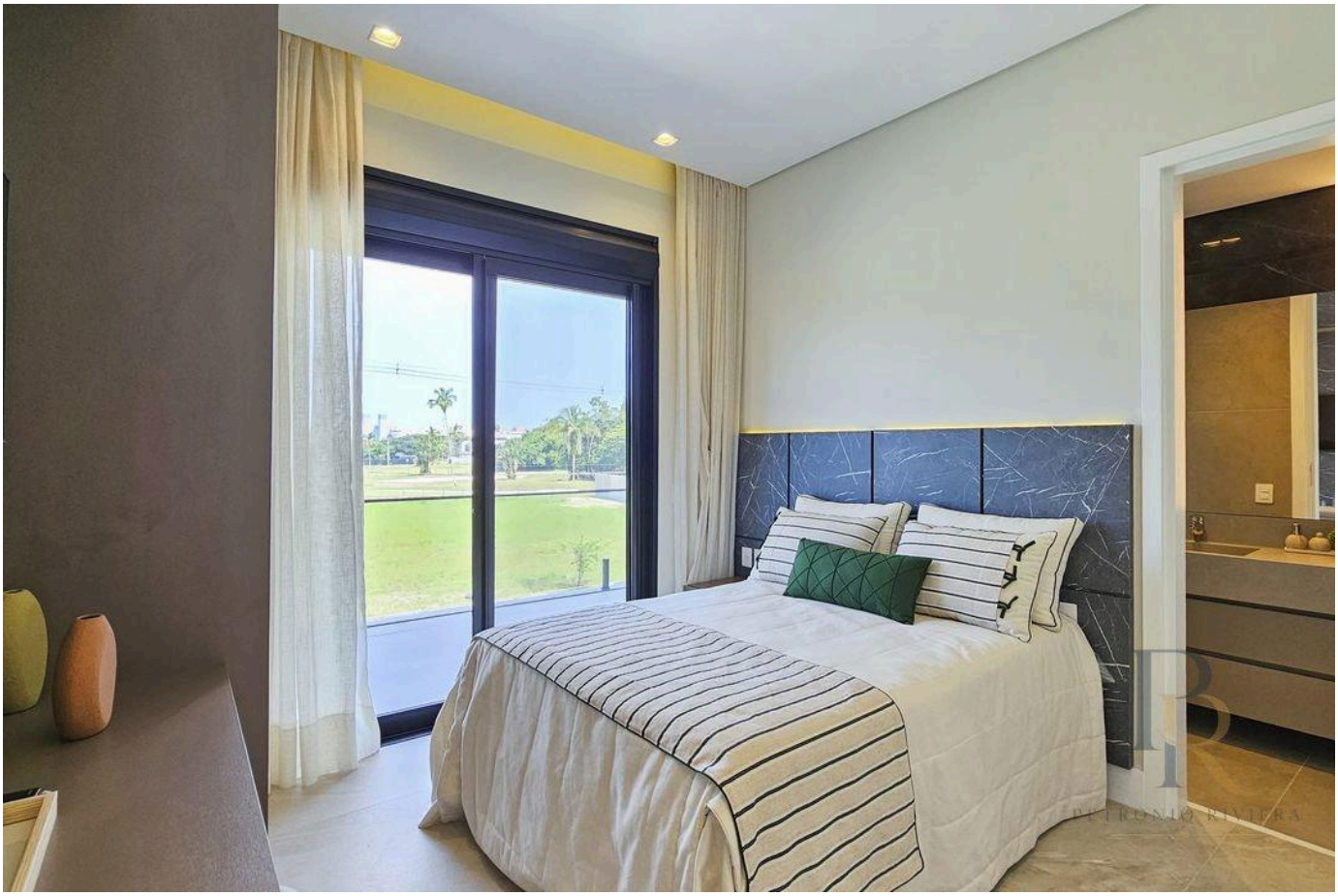

Valores y disponibilidad sujetos a cambios sin previo aviso. La información de este documento está sujeta a errores, omisiones, modificaciones, venta previa o retiro del mercado. Imágenes meramente ilustrativas.

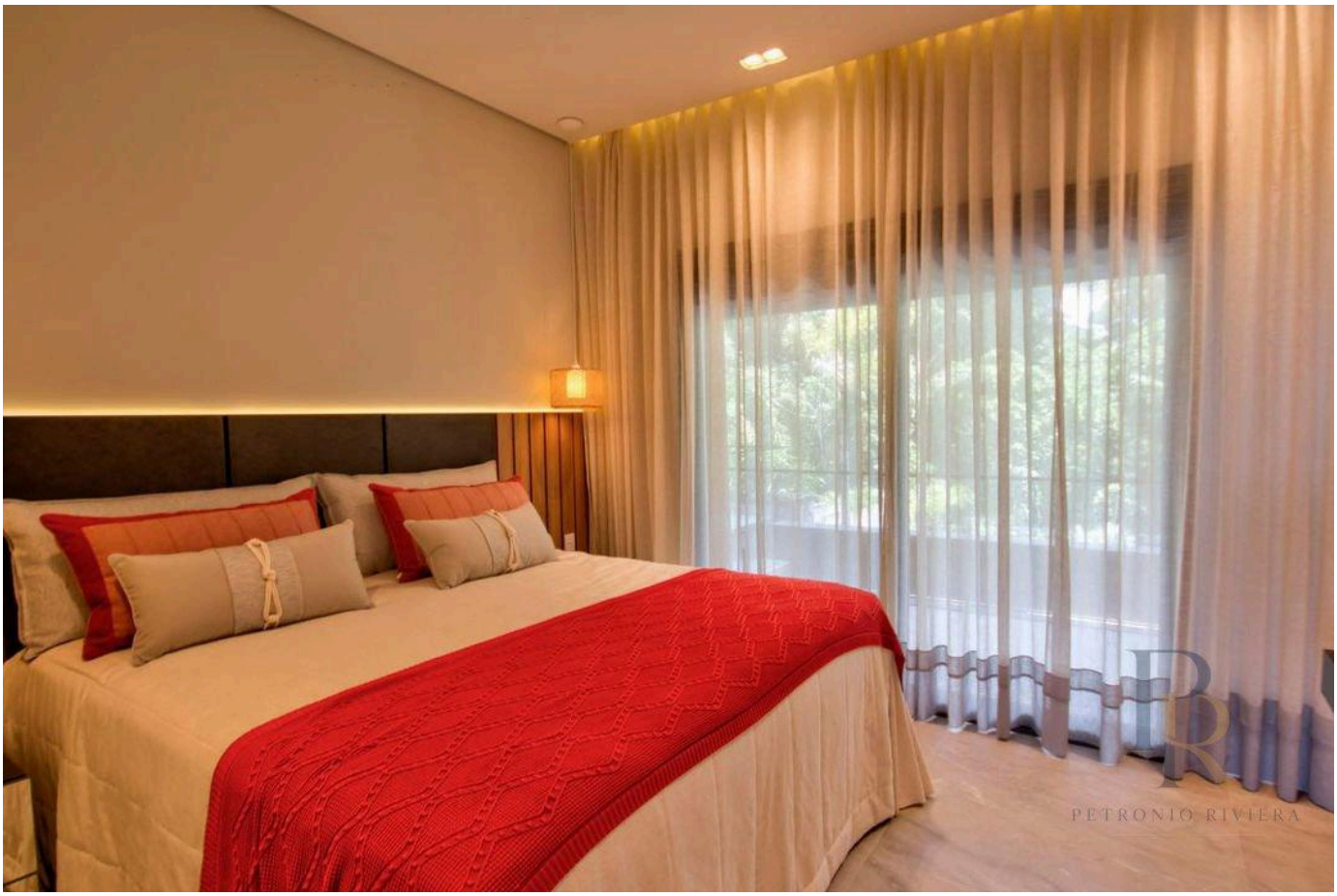



Valores y disponibilidad sujetos a cambios sin previo aviso. La información de este documento está sujeta a errores, omisiones, modificaciones, venta previa o retiro del mercado. Imágenes meramente ilustrativas.

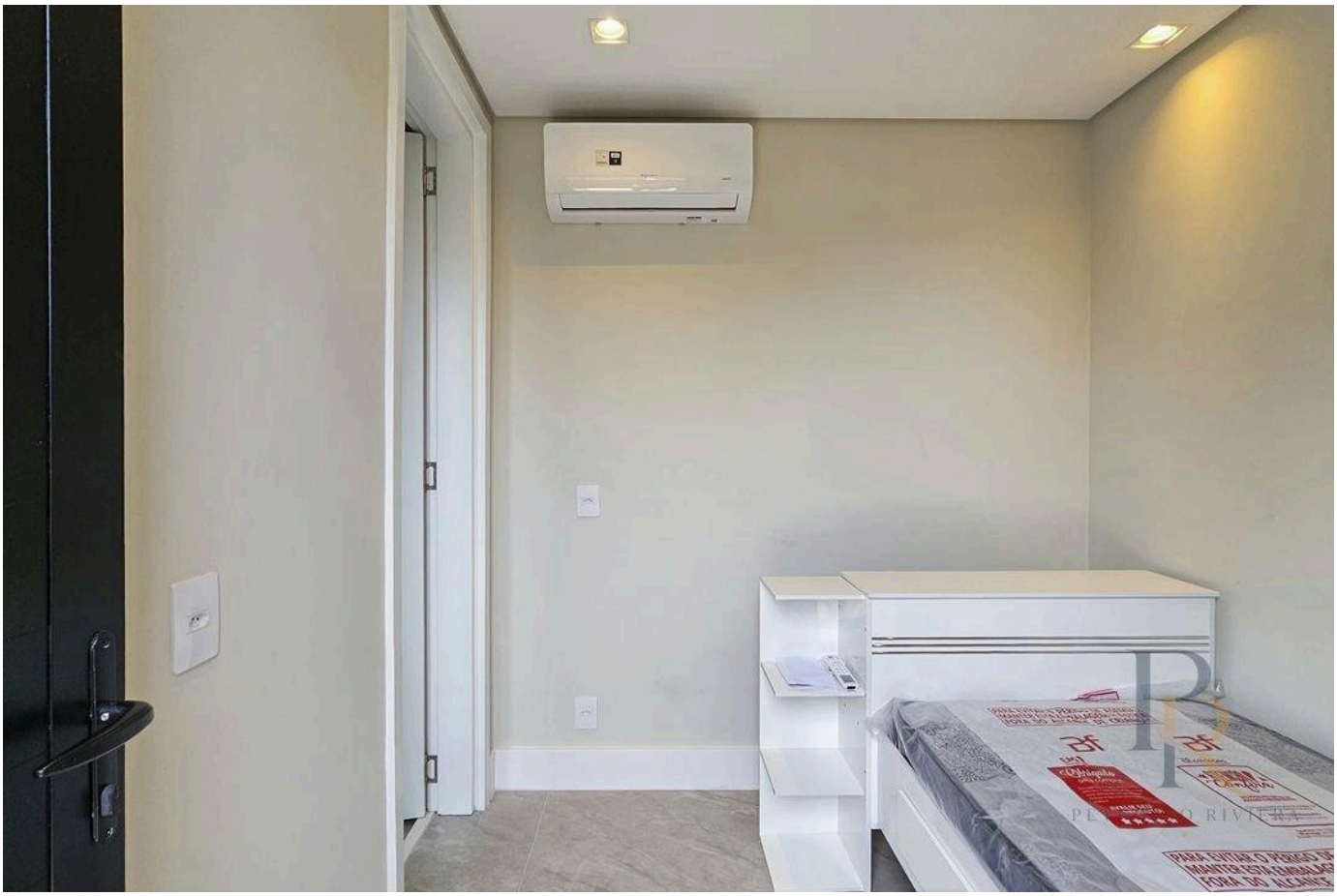



Valores y disponibilidad sujetos a cambios sin previo aviso. La información de este documento está sujeta a errores, omisiones, modificaciones, venta previa o retiro del mercado. Imágenes meramente ilustrativas.





Valores y disponibilidad sujetos a cambios sin previo aviso. La información de este documento está sujeta a errores, omisiones, modificaciones, venta previa o retiro del mercado. Imágenes meramente ilustrativas.

PETRONIO RIVIERA

Petrônio Araújo Carvalho

CRECI 123.078

+55 (13) 99653-3554

rbrasilimoveis@hotmail.com

VER TODAS LAS FOTOS →