PETRONIO RIVIERA

CASA DE 6 SUITES CON PISCINA EN RIVIERA DE SÃO LOURENÇO

RIVIERA DE SÃO LOURENÇO · BERTIOGA

R$ 7.950.000 (US$ 1.435.018)



REF	DORMITORIOS	SUITES	PLAZAS	SUPERFICIE M²
PR-1843	6	6	6	391

Cuota de condominio R$ 1.069/mes Impuesto predial (IPTU) R$ 685/año

Valores y disponibilidad sujetos a cambios sin previo aviso. La información de este documento está sujeta a errores, omisiones, modificaciones, venta previa o retiro del mercado. Imágenes meramente ilustrativas.

CASA DE 6 SUITES CON PISCINA EN RIVIERA DE SÃO LOURENÇO

Casa de alto nivel con 6 dormitorios, todos en suite, distribuida en 391,42 m² de superficie construida, implantada en un terreno de 399,58 m². La propiedad cuenta con 4 plazas de garaje (2 cubiertas y 2 descubiertas), piscina con hidromasaje y jacuzzi, parrilla gourmet integrada a un área gourmet, generosa área verde con pérgola, además de despensa en el piso superior. Equipada con aire acondicionado en dormitorios y sala, ducha con calentamiento a gas, baño de visitas, cámaras de seguridad y automatización residencial, la casa refleja un elevado estándar constructivo y acabados refinados.

Ubicada en el Módulo 16 de Riviera de São Lourenço, en Bertioga, la residencia forma parte de uno de los emprendimientos más prestigiosos de la costa paulista, caracterizado por su infraestructura completa, proximidad a hermosas playas y alto nivel de calidad de vida. La propiedad ofrece una excelente ubicación para quienes buscan confort, seguridad y convivencia armónica en un ambiente exclusivo.

CARACTERÍSTICAS DE LA UNIDAD

- Calefacción a gas
- Aire acondicionado – Dormitorios
- Aire acondicionado – Sala
- Área verde
- Domótica
- Cámaras de seguridad
- Parrilla / Asador
- Calentador de agua a gas
- Antecocina en planta alta
- Área Gourmet
- Jacuzzi / Hidromasaje
- Jacuzzi
- Lavabo / Aseo
- Pérgola
- Piscina



Valores y disponibilidad sujetos a cambios sin previo aviso. La información de este documento está sujeta a errores, omisiones, modificaciones, venta previa o retiro del mercado. Imágenes meramente ilustrativas.





Valores y disponibilidad sujetos a cambios sin previo aviso. La información de este documento está sujeta a errores, omisiones, modificaciones, venta previa o retiro del mercado. Imágenes meramente ilustrativas.



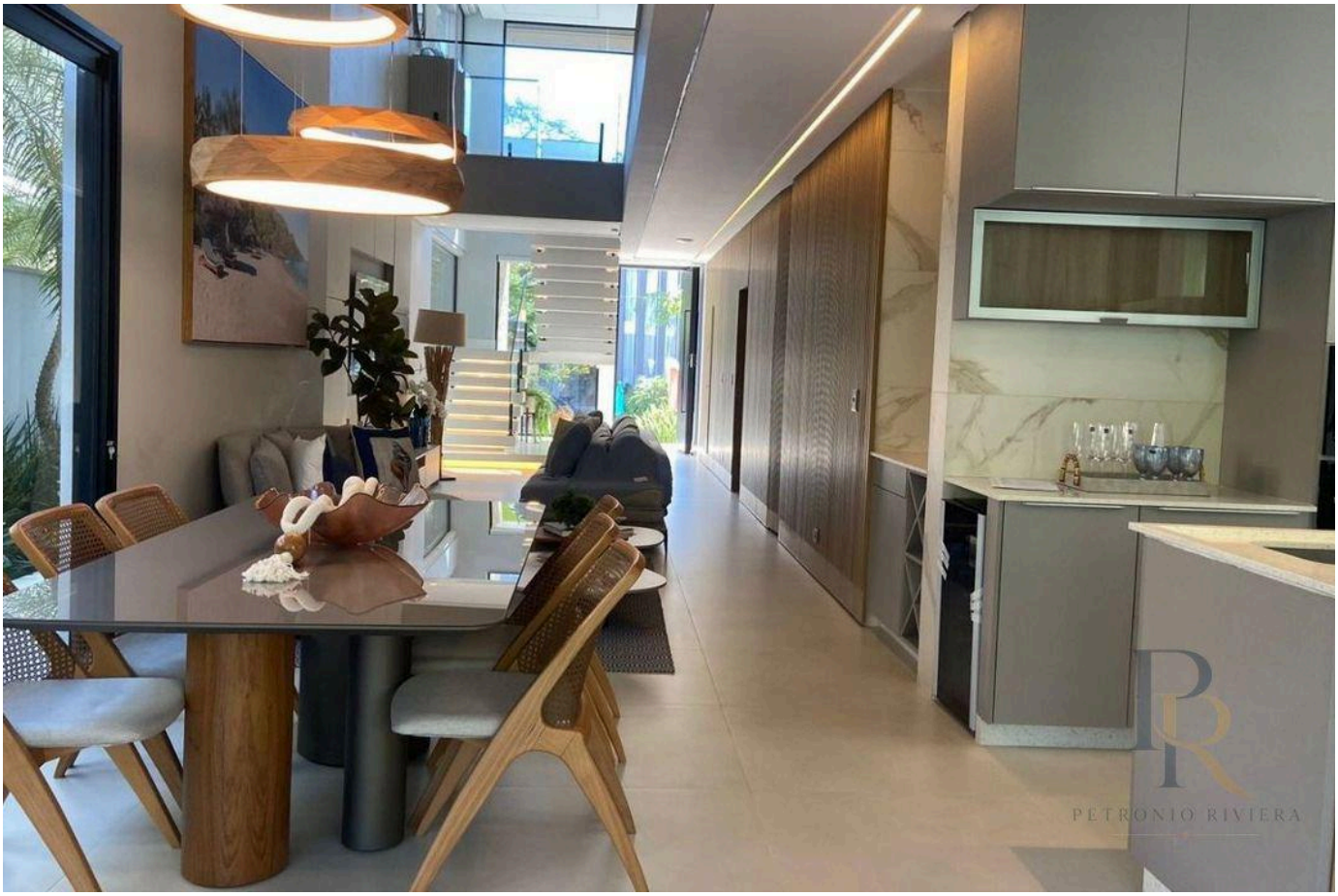

Valores y disponibilidad sujetos a cambios sin previo aviso. La información de este documento está sujeta a errores, omisiones, modificaciones, venta previa o retiro del mercado. Imágenes meramente ilustrativas.

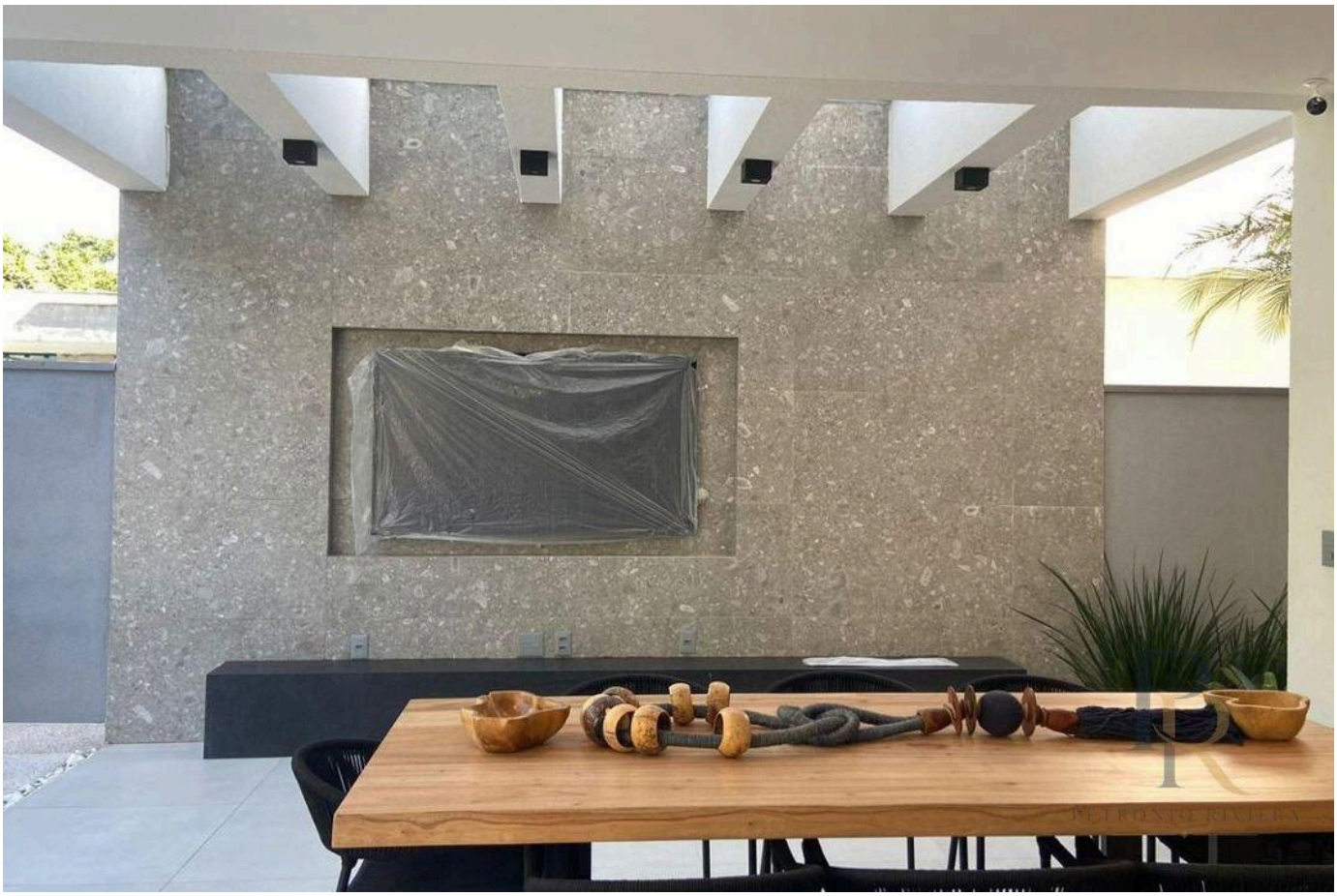



Valores y disponibilidad sujetos a cambios sin previo aviso. La información de este documento está sujeta a errores, omisiones, modificaciones, venta previa o retiro del mercado. Imágenes meramente ilustrativas.

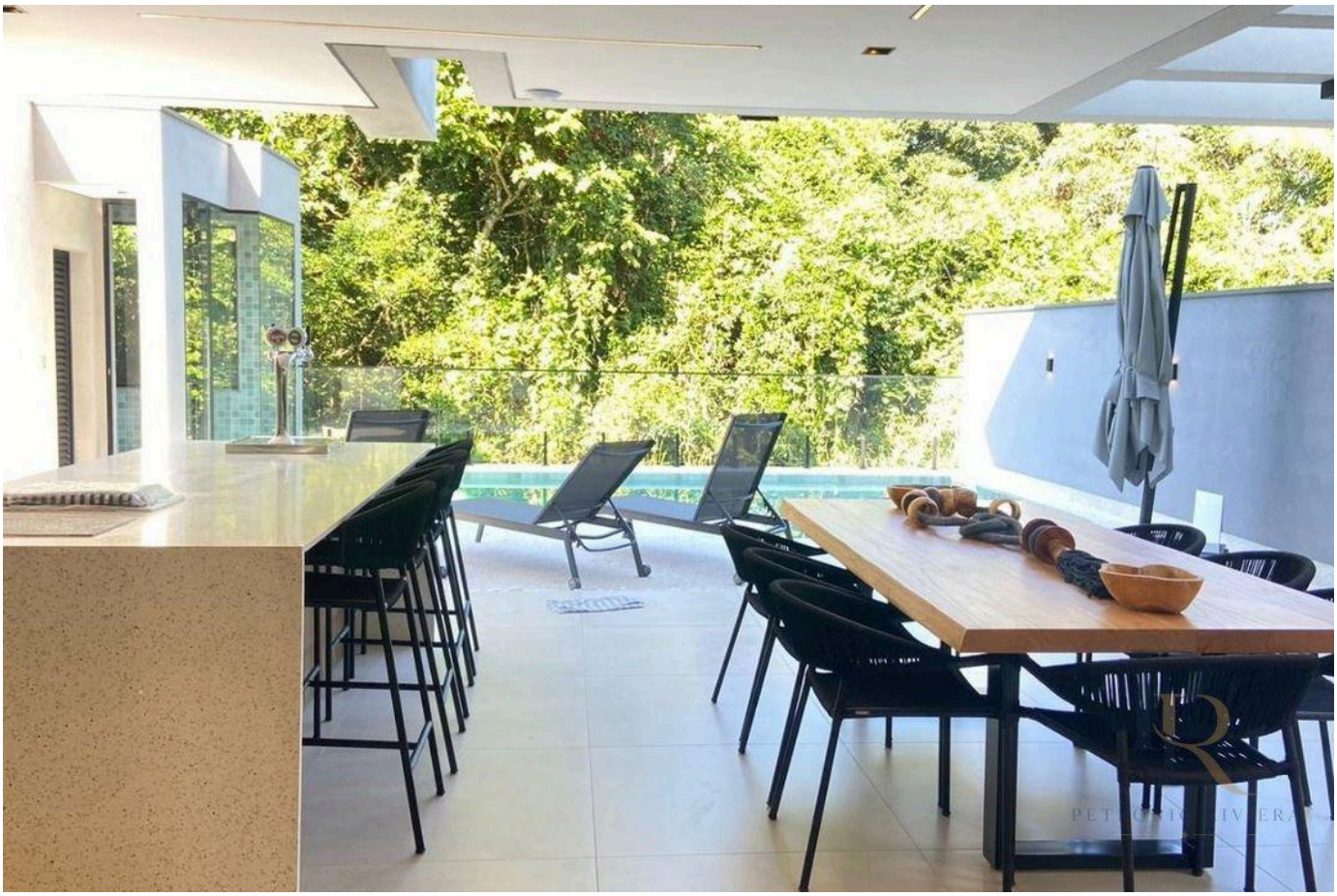

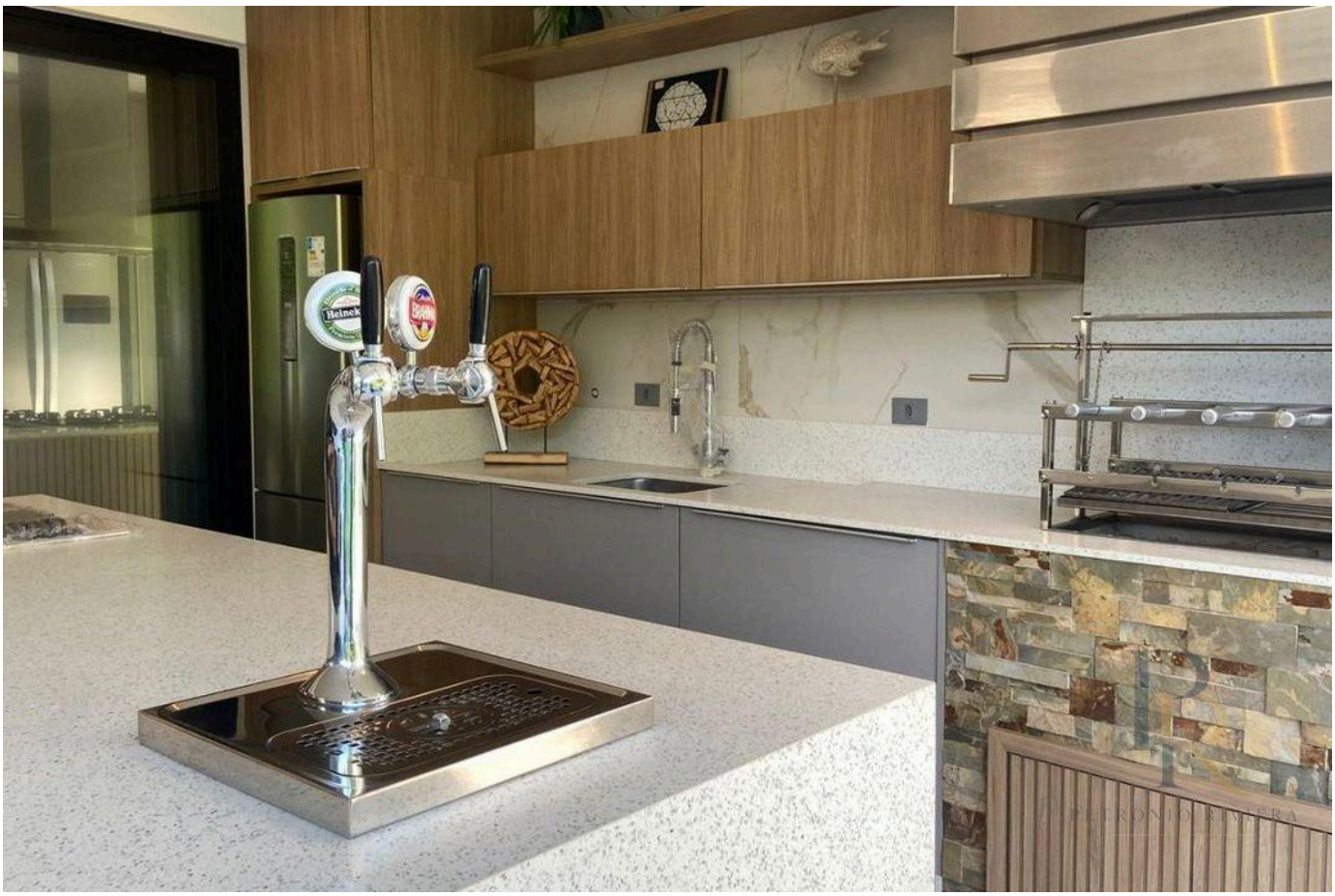

Valores y disponibilidad sujetos a cambios sin previo aviso. La información de este documento está sujeta a errores, omisiones, modificaciones, venta previa o retiro del mercado. Imágenes meramente ilustrativas.

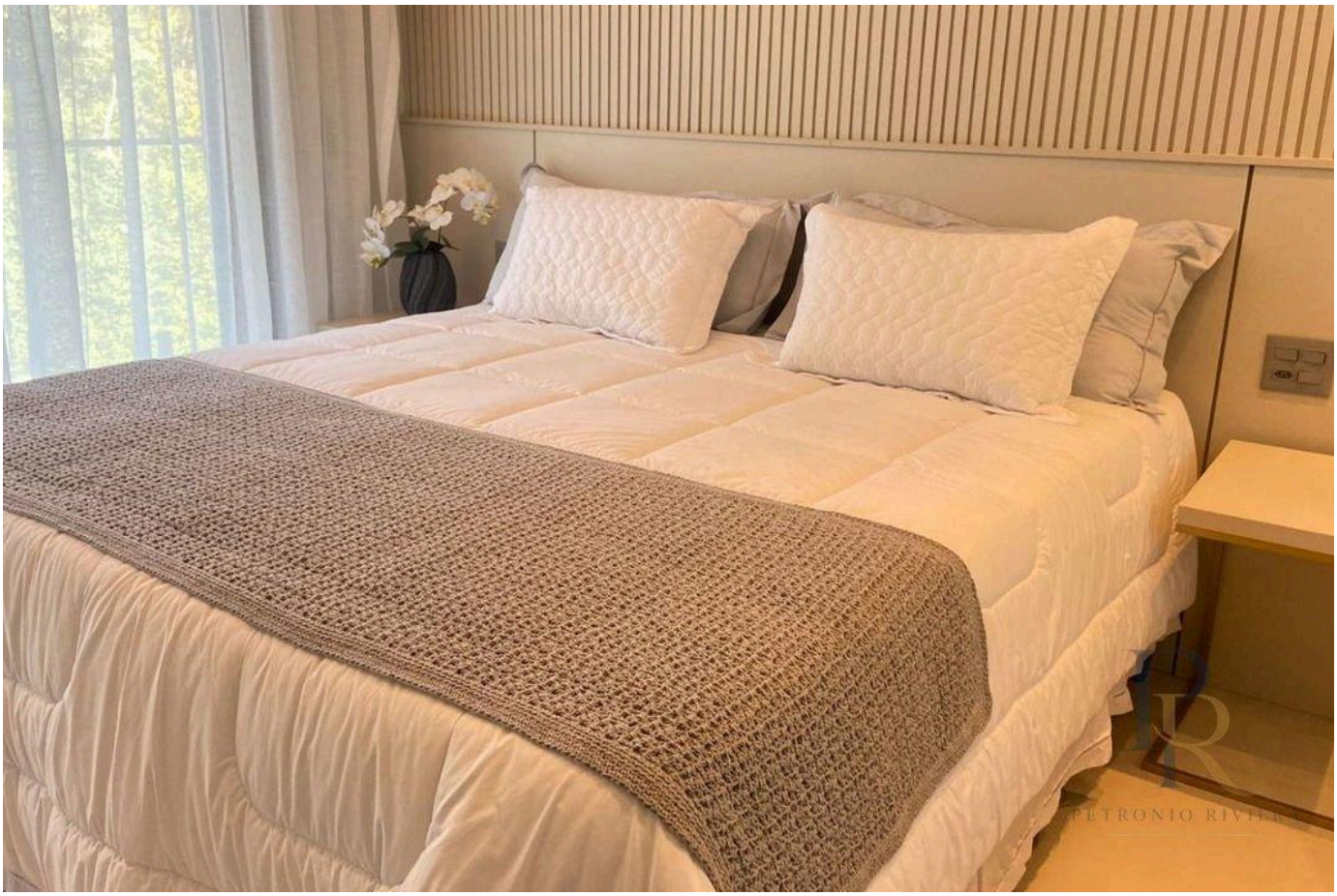



Valores y disponibilidad sujetos a cambios sin previo aviso. La información de este documento está sujeta a errores, omisiones, modificaciones, venta previa o retiro del mercado. Imágenes meramente ilustrativas.





Valores y disponibilidad sujetos a cambios sin previo aviso. La información de este documento está sujeta a errores, omisiones, modificaciones, venta previa o retiro del mercado. Imágenes meramente ilustrativas.

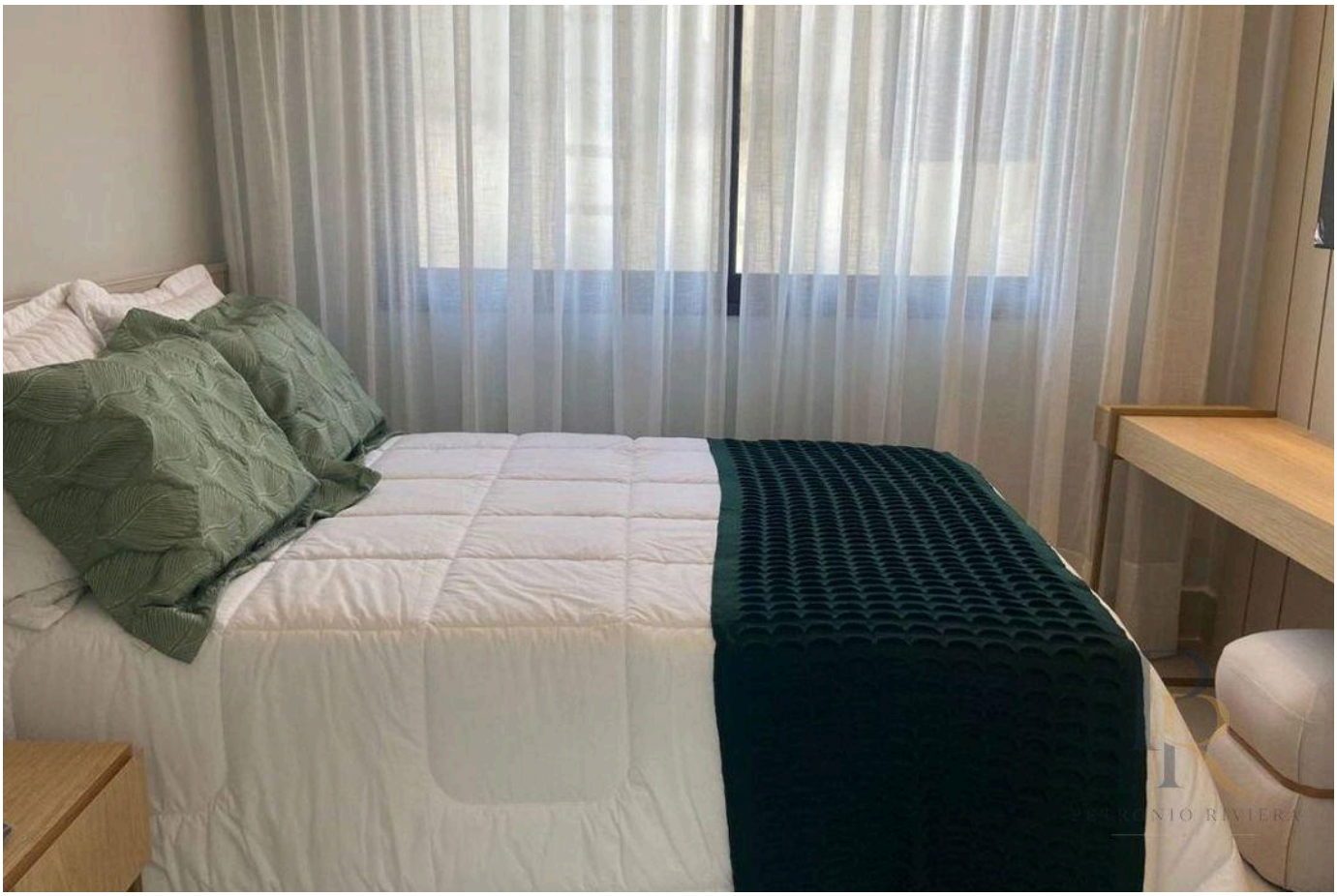



Valores y disponibilidad sujetos a cambios sin previo aviso. La información de este documento está sujeta a errores, omisiones, modificaciones, venta previa o retiro del mercado. Imágenes meramente ilustrativas.





Valores y disponibilidad sujetos a cambios sin previo aviso. La información de este documento está sujeta a errores, omisiones, modificaciones, venta previa o retiro del mercado. Imágenes meramente ilustrativas.





Valores y disponibilidad sujetos a cambios sin previo aviso. La información de este documento está sujeta a errores, omisiones, modificaciones, venta previa o retiro del mercado. Imágenes meramente ilustrativas.

PETRONIO RIVIERA

Petrônio Araújo Carvalho

CRECI 123.078

+55 (13) 99653-3554

rbrasilimoveis@hotmail.com

VER TODAS LAS FOTOS →