PETRONIO RIVIERA

CASA DE 7 SUITES CON 1.150 M² EN RIVIERA DE SÃO LOURENÇO

RIVIERA DE SÃO LOURENÇO · BERTIOGA

R$ 27.000.000 (US$ 4.873.646)



REF	DORMITORIOS	SUITES	PLAZAS	SUPERFICIE M²
PR-1828	7	7	6	1.030

Cuota de condominio R$ 1.888/mes Impuesto predial (IPTU) R$ 3.194/año

Valores y disponibilidad sujetos a cambios sin previo aviso. La información de este documento está sujeta a errores, omisiones, modificaciones, venta previa o retiro del mercado. Imágenes meramente ilustrativas.

CASA DE 7 SUITES CON 1.150 M² EN RIVIERA DE SÃO LOURENÇO

Casa de alto nivel con 7 dormitorios en suite y 1.150 m² de superficie construida. La propiedad cuenta con piscina, área gourmet y zona verde al fondo, componiendo un ambiente generoso y bien distribuido. El garaje tiene capacidad para 4 vehículos en plazas cubiertas. Situada en la Riviera de São Lourenço, en Bertioga, uno de los condominios más reconocidos de la costa paulista, con infraestructura completa y acceso privilegiado a las playas de la región.

CARACTERÍSTICAS DE LA UNIDAD

- Gimnasio equipado
- Bodega
- Calefacción a gas
- Aire acondicionado – Dormitorios
- Aire acondicionado – Sala
- Área verde
- Domótica
- Chopera en el balcón
- Parrilla / Asador
- Calentador de agua a gas
- Antecocina en planta alta
- Ascensor
- Área Gourmet
- Home Theater
- Amueblado con acabados de alto nivel
- Piscina
- Piscina climatizada
- Cuarto de servicio



Valores y disponibilidad sujetos a cambios sin previo aviso. La información de este documento está sujeta a errores, omisiones, modificaciones, venta previa o retiro del mercado. Imágenes meramente ilustrativas.

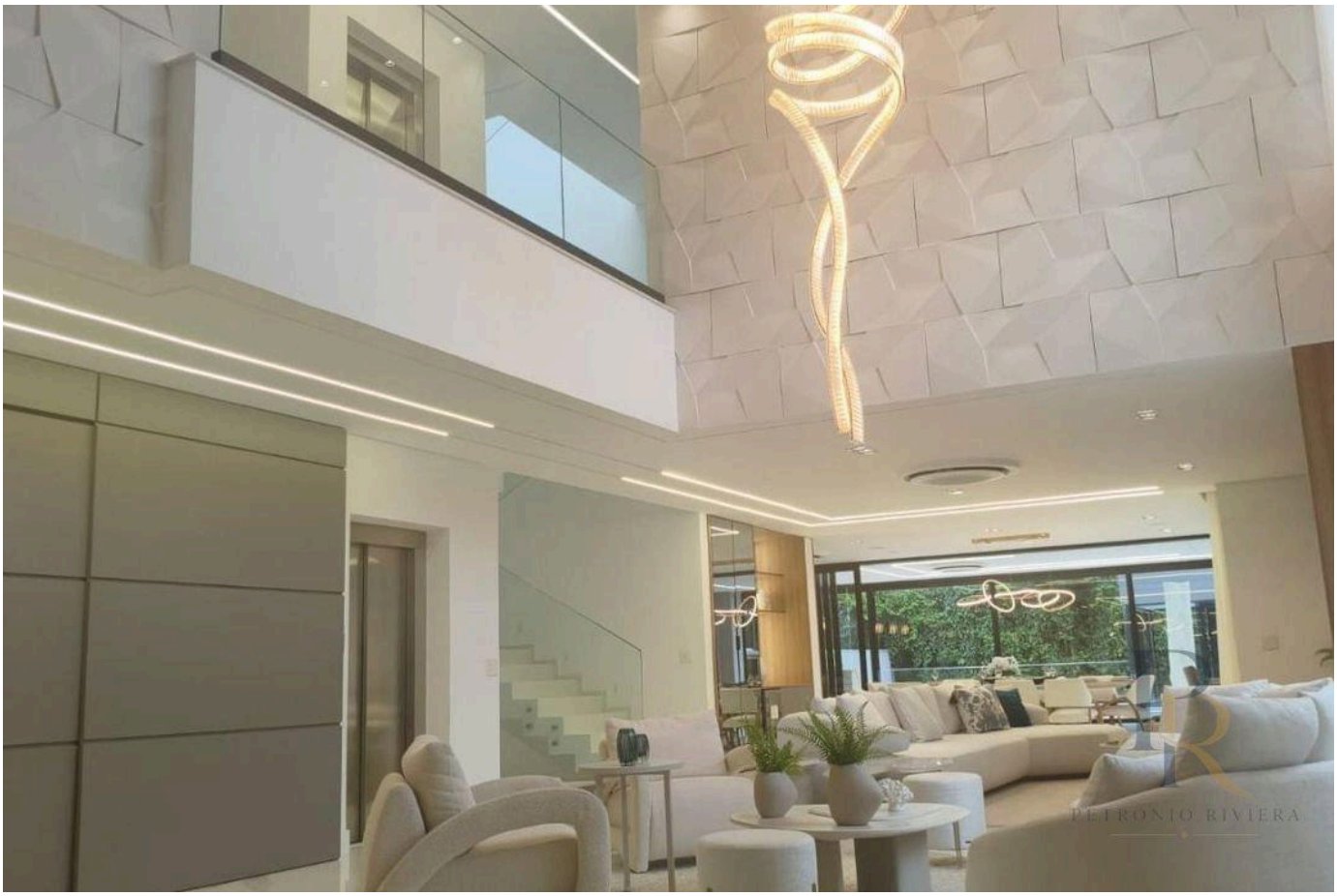



Valores y disponibilidad sujetos a cambios sin previo aviso. La información de este documento está sujeta a errores, omisiones, modificaciones, venta previa o retiro del mercado. Imágenes meramente ilustrativas.





Valores y disponibilidad sujetos a cambios sin previo aviso. La información de este documento está sujeta a errores, omisiones, modificaciones, venta previa o retiro del mercado. Imágenes meramente ilustrativas.





Valores y disponibilidad sujetos a cambios sin previo aviso. La información de este documento está sujeta a errores, omisiones, modificaciones, venta previa o retiro del mercado. Imágenes meramente ilustrativas.





Valores y disponibilidad sujetos a cambios sin previo aviso. La información de este documento está sujeta a errores, omisiones, modificaciones, venta previa o retiro del mercado. Imágenes meramente ilustrativas.





Valores y disponibilidad sujetos a cambios sin previo aviso. La información de este documento está sujeta a errores, omisiones, modificaciones, venta previa o retiro del mercado. Imágenes meramente ilustrativas.

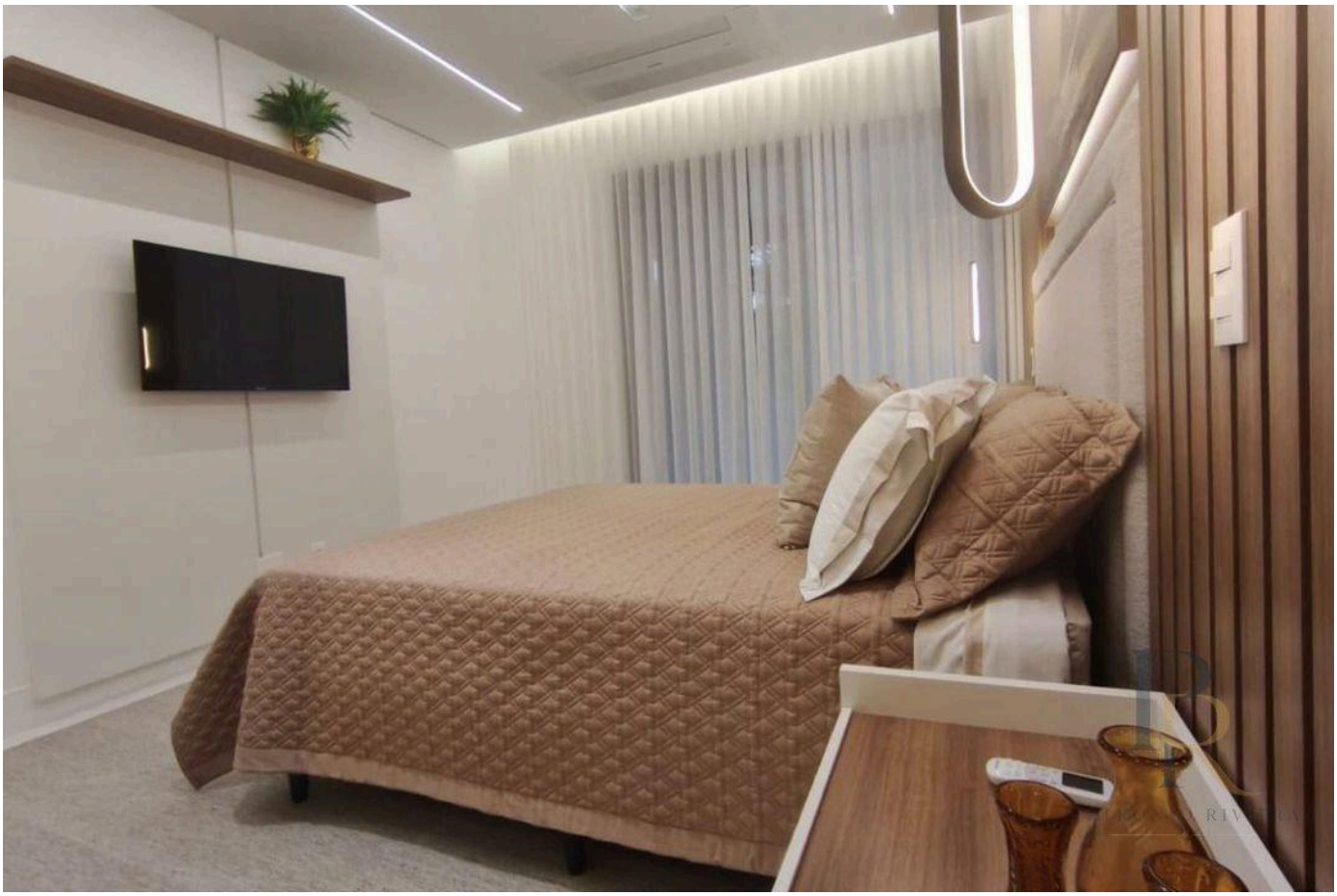



Valores y disponibilidad sujetos a cambios sin previo aviso. La información de este documento está sujeta a errores, omisiones, modificaciones, venta previa o retiro del mercado. Imágenes meramente ilustrativas.





Valores y disponibilidad sujetos a cambios sin previo aviso. La información de este documento está sujeta a errores, omisiones, modificaciones, venta previa o retiro del mercado. Imágenes meramente ilustrativas.



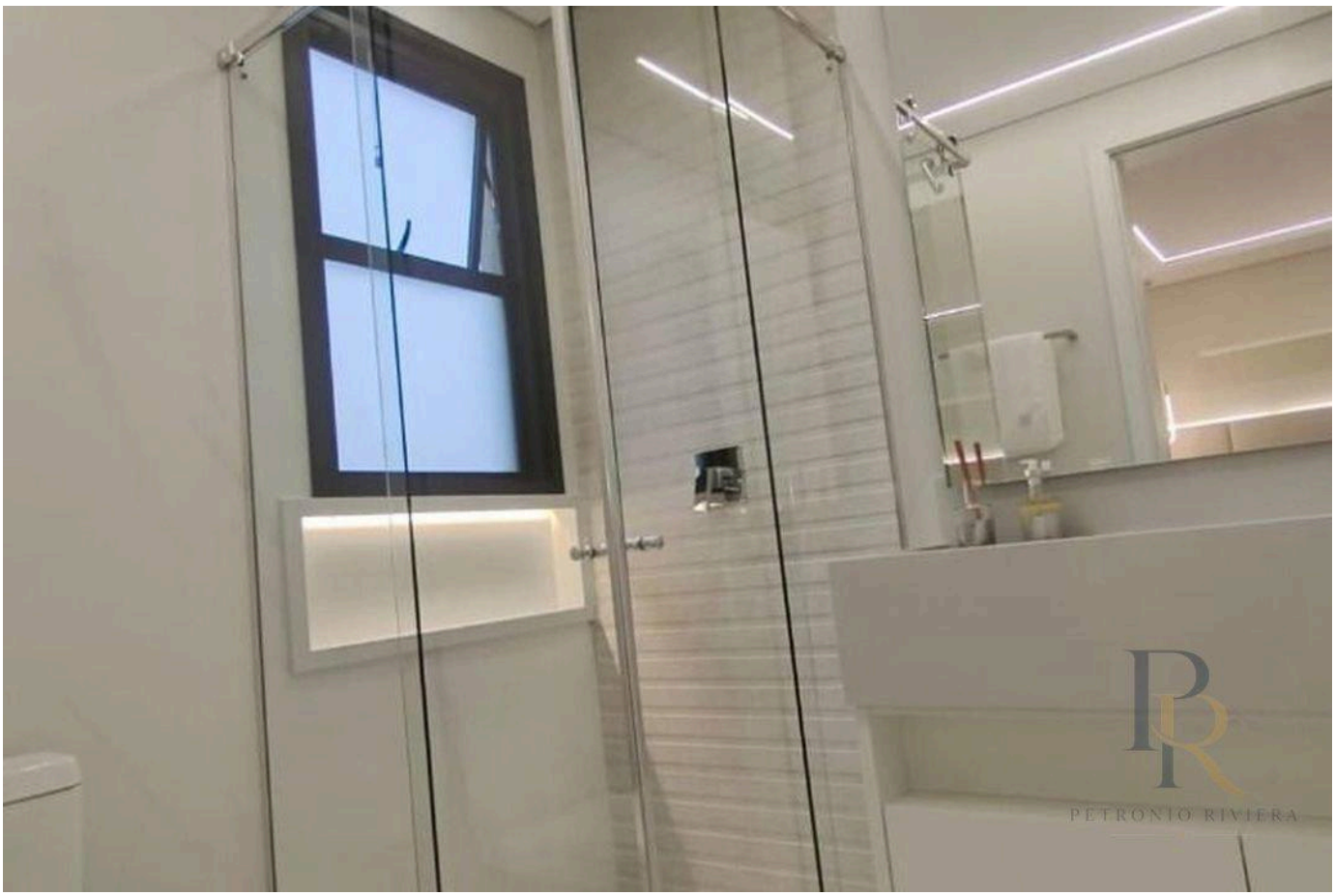

Valores y disponibilidad sujetos a cambios sin previo aviso. La información de este documento está sujeta a errores, omisiones, modificaciones, venta previa o retiro del mercado. Imágenes meramente ilustrativas.

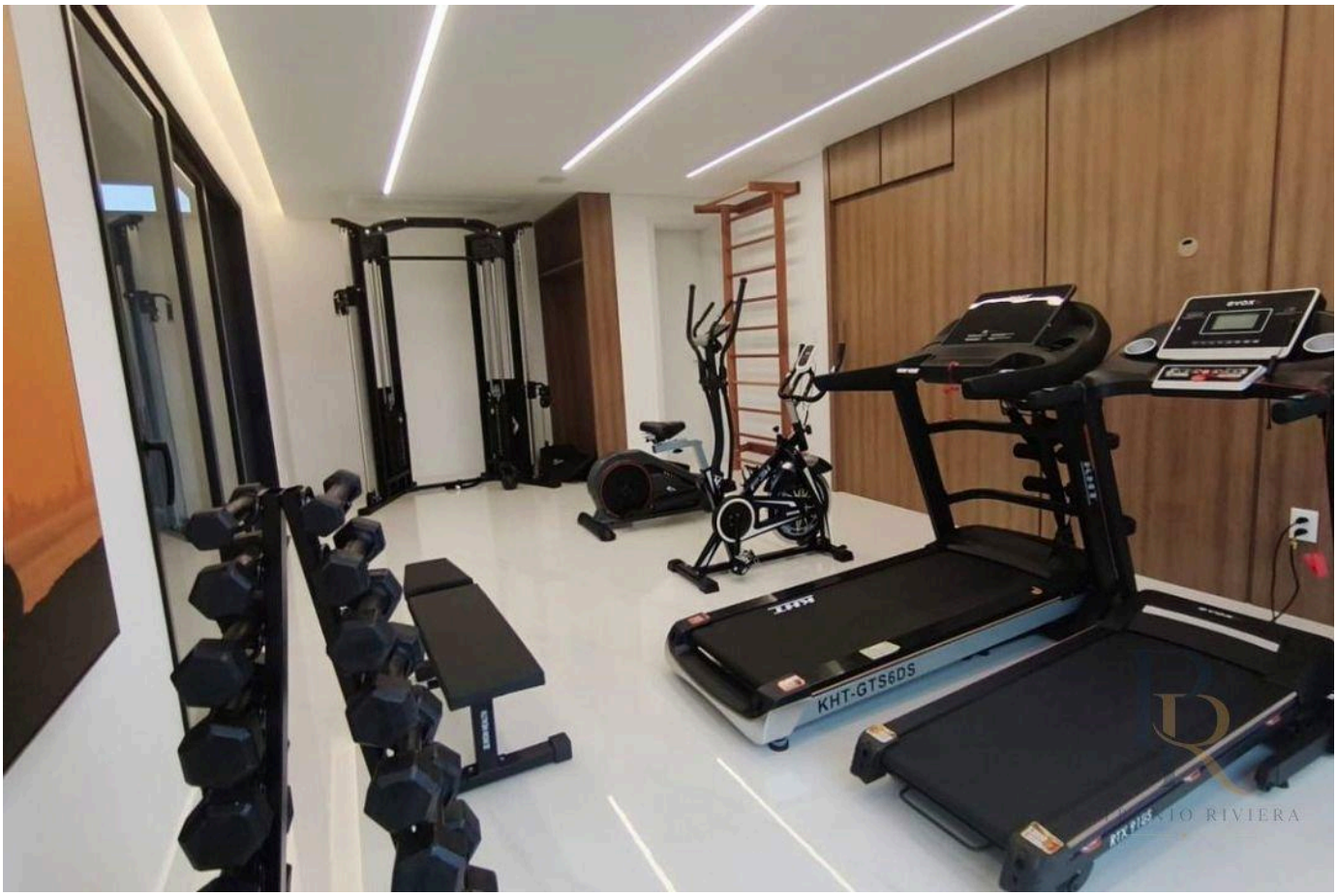



Valores y disponibilidad sujetos a cambios sin previo aviso. La información de este documento está sujeta a errores, omisiones, modificaciones, venta previa o retiro del mercado. Imágenes meramente ilustrativas.

PETRONIO RIVIERA

Petrônio Araújo Carvalho

CRECI 123.078

+55 (13) 99653-3554

rbrasilimoveis@hotmail.com

VER TODAS LAS FOTOS →