PETRONIO RIVIERA

إقامة فاخرة بـ 6 غرف نوم مطلة على البحر في Riviera de São Lourenço

RIVIERA DE SÃO LOURENÇO · BERTIOGA

R$ 15.000.000 (US$ 2,707,581)

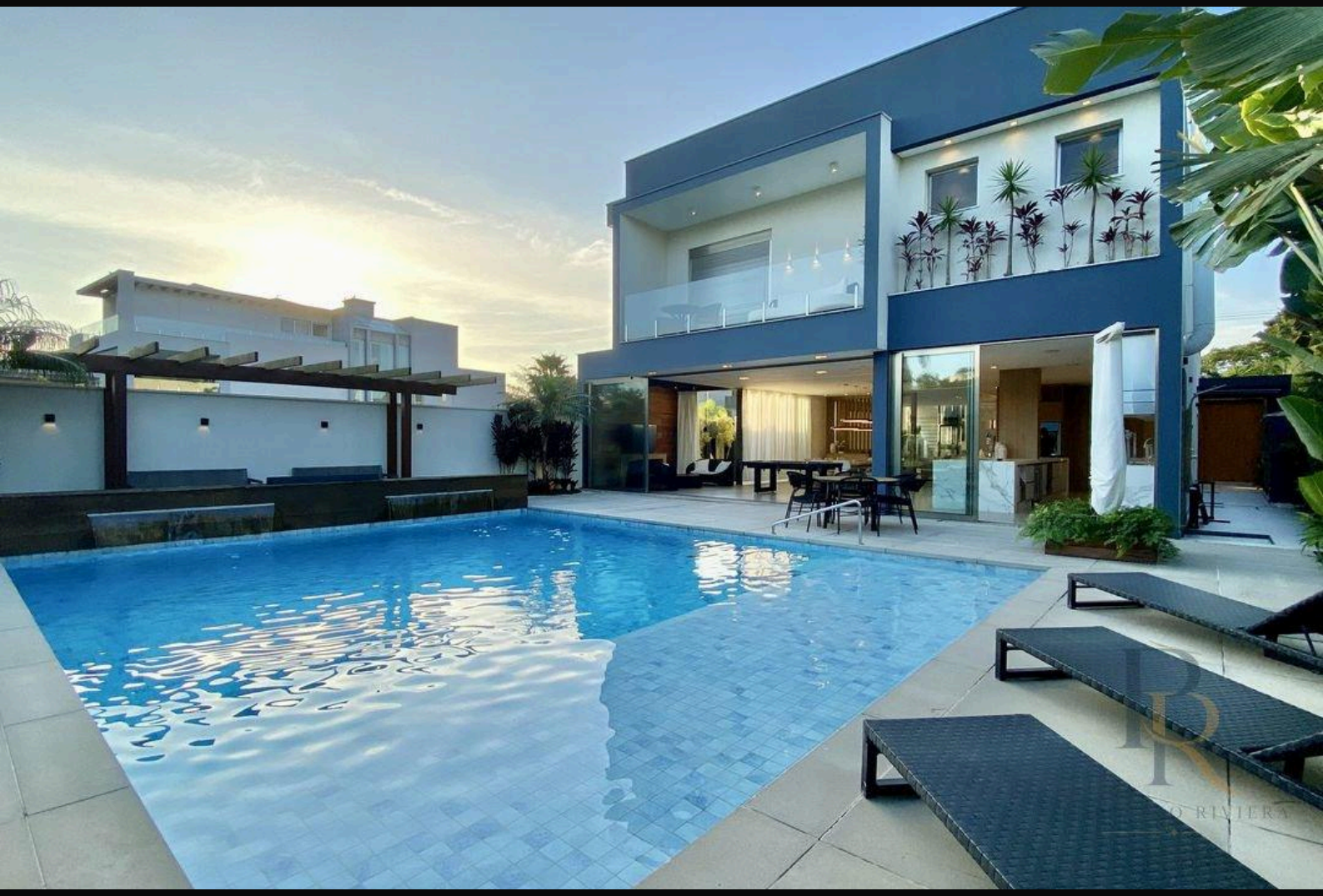

المرجع	غرف النوم	أجنحة	مواقف	المساحة م²
PR-1819	6	6	4	600

رسوم المجمع R$ 2.914 شهرياً ضريبة العقار (IPTU) R$ 1.180 سنوياً

الأسعار والتوفر قابلة للتغيير دون إشعار مسبق. المعلومات الواردة في هذا المستند قد تتضمن أخطاء أو سهواً، وهي عرضة للتعديل أو البيع المسبق أو السحب من السوق. الصور لأغراض توضيحية فقط.

إقامة فاخرة بـ 6 غرف نوم مطلة على البحر في Riviera de São Lourenço

عقار سكني متطور يبلغ مساحته 600 متر مربع من المساحة المبنية على قطعة أرض تبلغ 742.63 متر مربع، ويتميز بستة غرف نوم بأجنحة خاصة موزعة على أماكن معيشة مصممة بعناية. تتضمن الإقامة أربع فراغات موقف سيارات مغطاة، حمام سباحة مُدفأ، حمام ساونا جاف ورطب، منتجع هيدروثيرابي، ومنطقة طهي فاخرة كاملة مع بار المشروبات، محطة شواء وساحة نار مفتوحة. تشمل الميزات الإضافية مصعد خاص، نظام أتمتة منزلي، شبكة كاميرات أمان، تكييف هواء في الأماكن الرئيسية، دش مُدفأ بالغاز، وحدائق معنية بإطلالة على ملعب الغولف. يتم تسليم العقار بالكامل مفروشاً وجاهزاً للاستخدام الفوري. يقع في Módulo 17 بـ Riviera de São Lourenço في Bertioga، وهذه الإقامة جزء من أحد أكثر التطورات الساحلية مرموقة في ساو باولو، وتتميز بالبنية التحتية الشاملة والقرب من الشواطئ البكر والالتزام بمعايير الحياة الرقيقة. يوفر العقار إمكانية الوصول إلى جميع المرافق والخدمات في المجتمع، مما يثبتها كملاذ حصري لأولئك الذين يبحثون عن الرقي والراحة على حافة البحر.

مميزات الوحدة

- تكييف – غرف النوم
- تكييف – غرفة المعيشة
- أتمتة المنزل
- كاميرات مراقبة
- شوبيرا على الشرفة
- شواية
- سخان مياه بالغاز
- غرفة تحضير في الطابق العلوي
- مصعد
- منطقة غورميه
- تطل خلفياً على ملعب الغولف
- جاكوزي
- دورة مياه للضيوف
- مفروش بتشطيبات راقية
- برغولا
- مسبح مدفأ
- منطقة موقد خارجي
- ساونا جافة
- ساونا بخارية



الأسعار والتوفر قابلة للتغيير دون إشعار مسبق. المعلومات الواردة في هذا المستند قد تتضمن أخطاء أو سهواً، وهي عرضة للتعديل أو البيع المسبق أو السحب من السوق. الصور لأغراض توضيحية فقط.

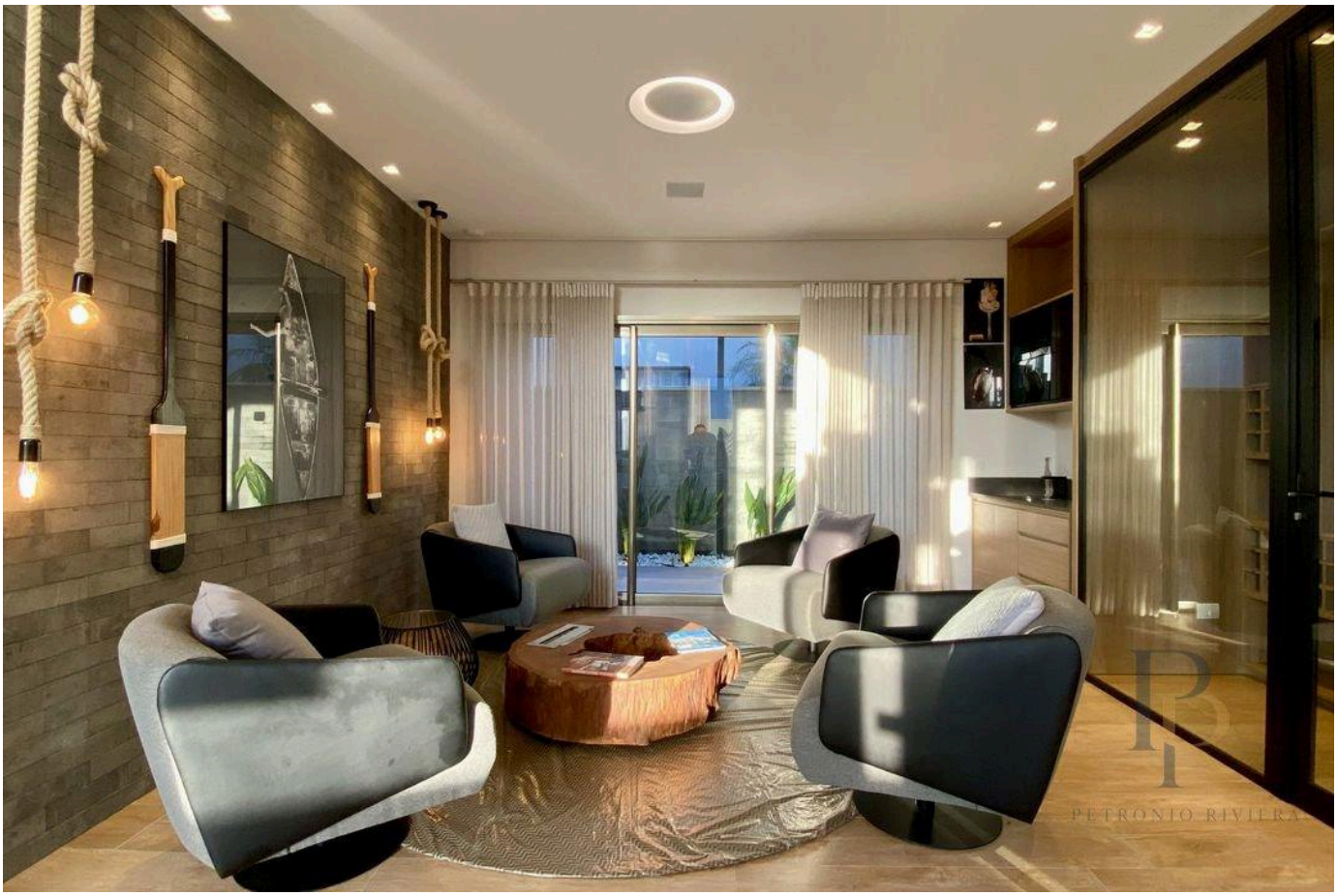

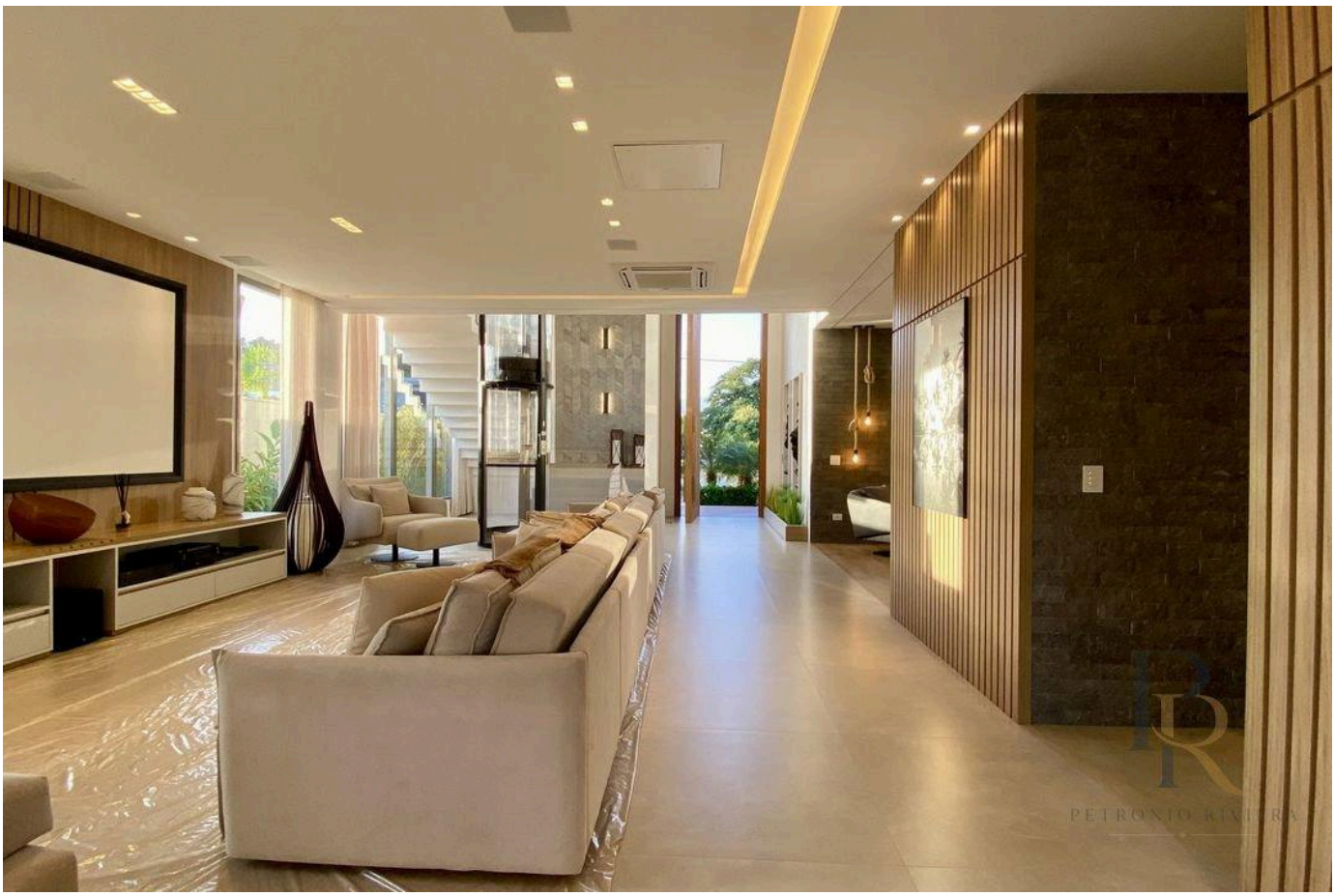

الأسعار والتوفر قابلة للتغيير دون إشعار مسبق. المعلومات الواردة في هذا المستند قد تتضمن أخطاء أو سهواً، وهي عرضة للتعديل أو البيع المسبق أو السحب من السوق. الصور لأغراض توضيحية فقط.

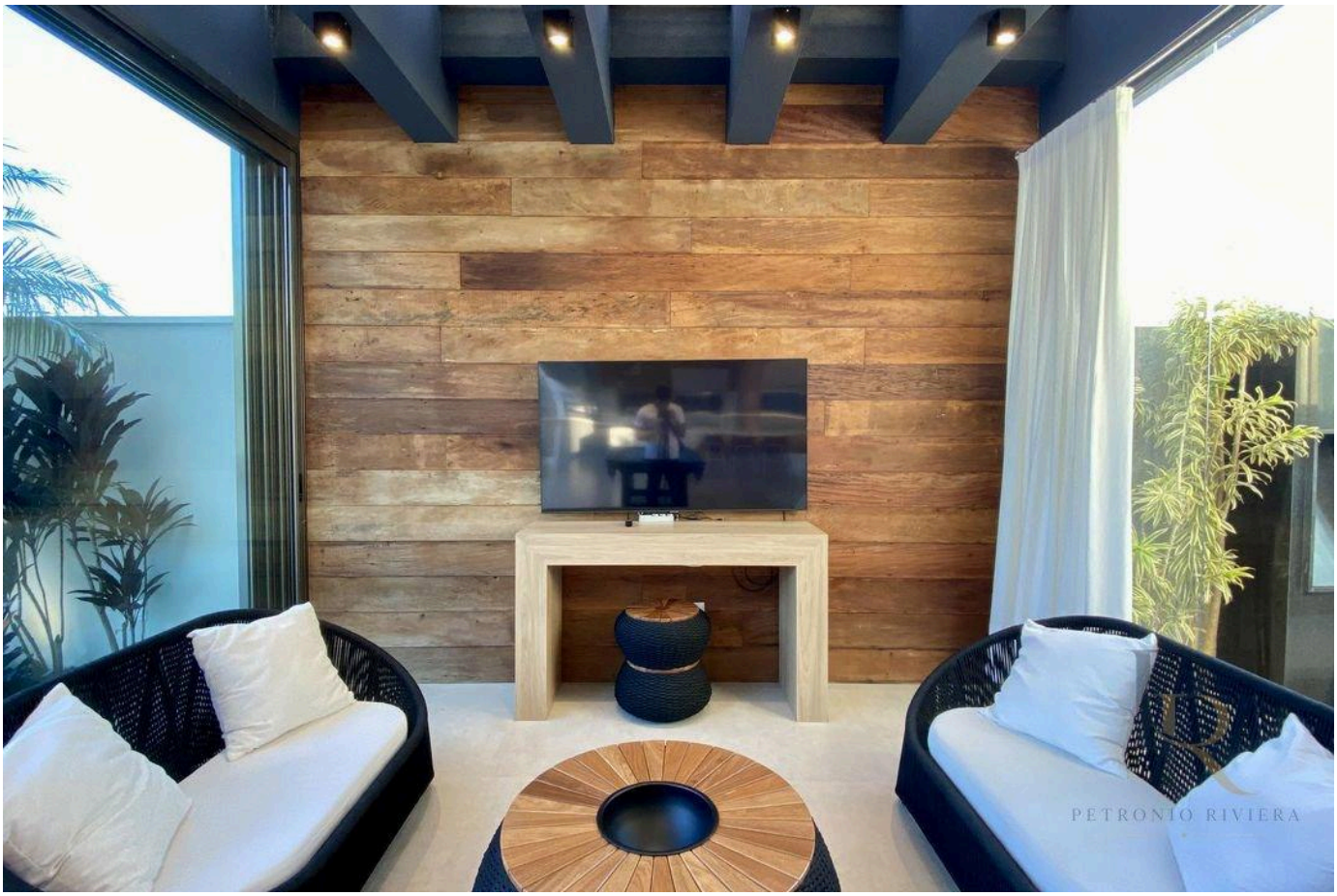

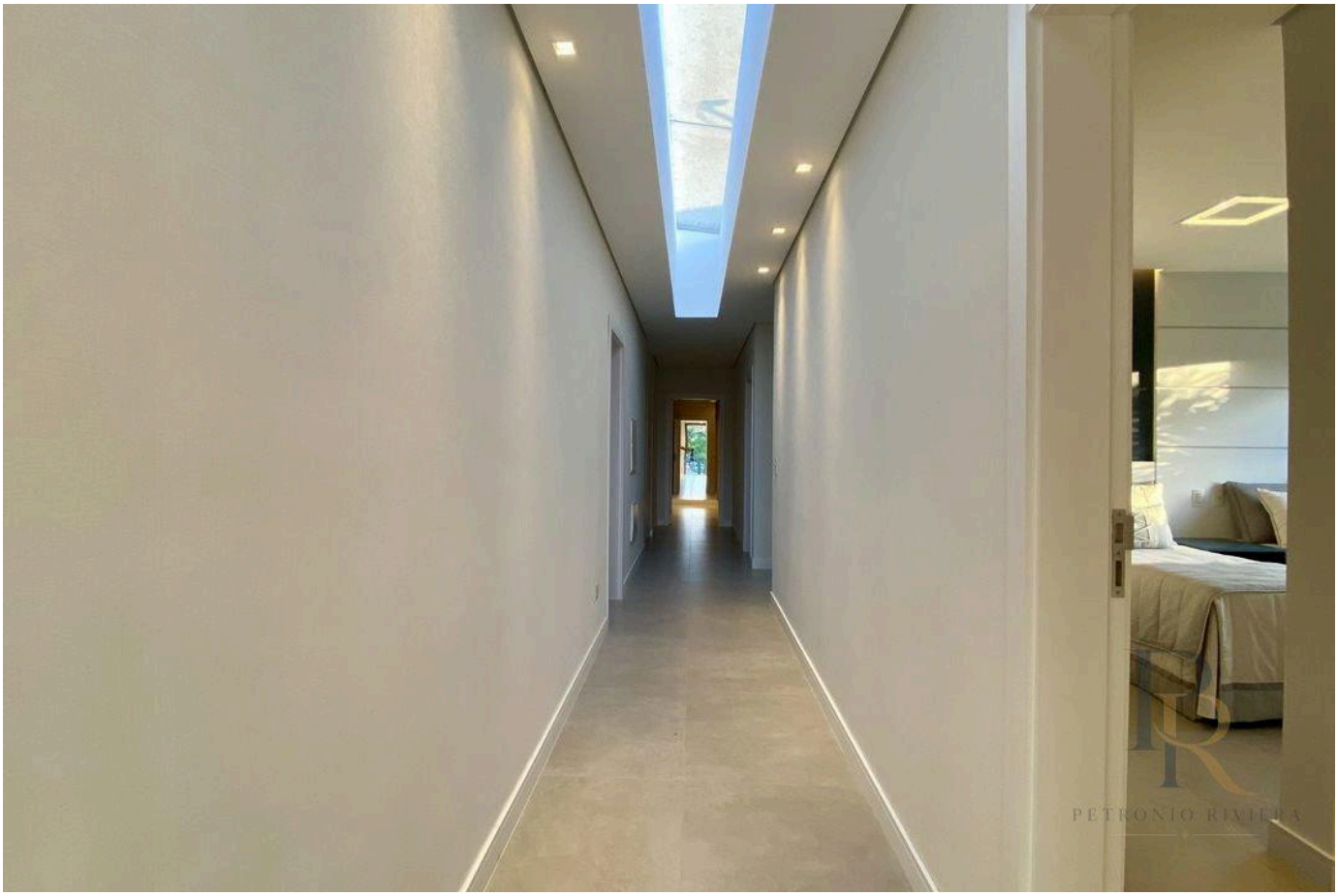

الأسعار والتوفر قابلة للتغيير دون إشعار مسبق. المعلومات الواردة في هذا المستند قد تتضمن أخطاء أو سهواً، وهي عرضة للتعديل أو البيع المسبق أو السحب من السوق. الصور لأغراض توضيحية فقط.





الأسعار والتوفر قابلة للتغيير دون إشعار مسبق. المعلومات الواردة في هذا المستند قد تتضمن أخطاء أو سهواً، وهي عرضة للتعديل أو البيع المسبق أو السحب من السوق. الصور لأغراض توضيحية فقط.





الأسعار والتوفر قابلة للتغيير دون إشعار مسبق. المعلومات الواردة في هذا المستند قد تتضمن أخطاء أو سهواً، وهي عرضة للتعديل أو البيع المسبق أو السحب من السوق. الصور لأغراض توضيحية فقط.



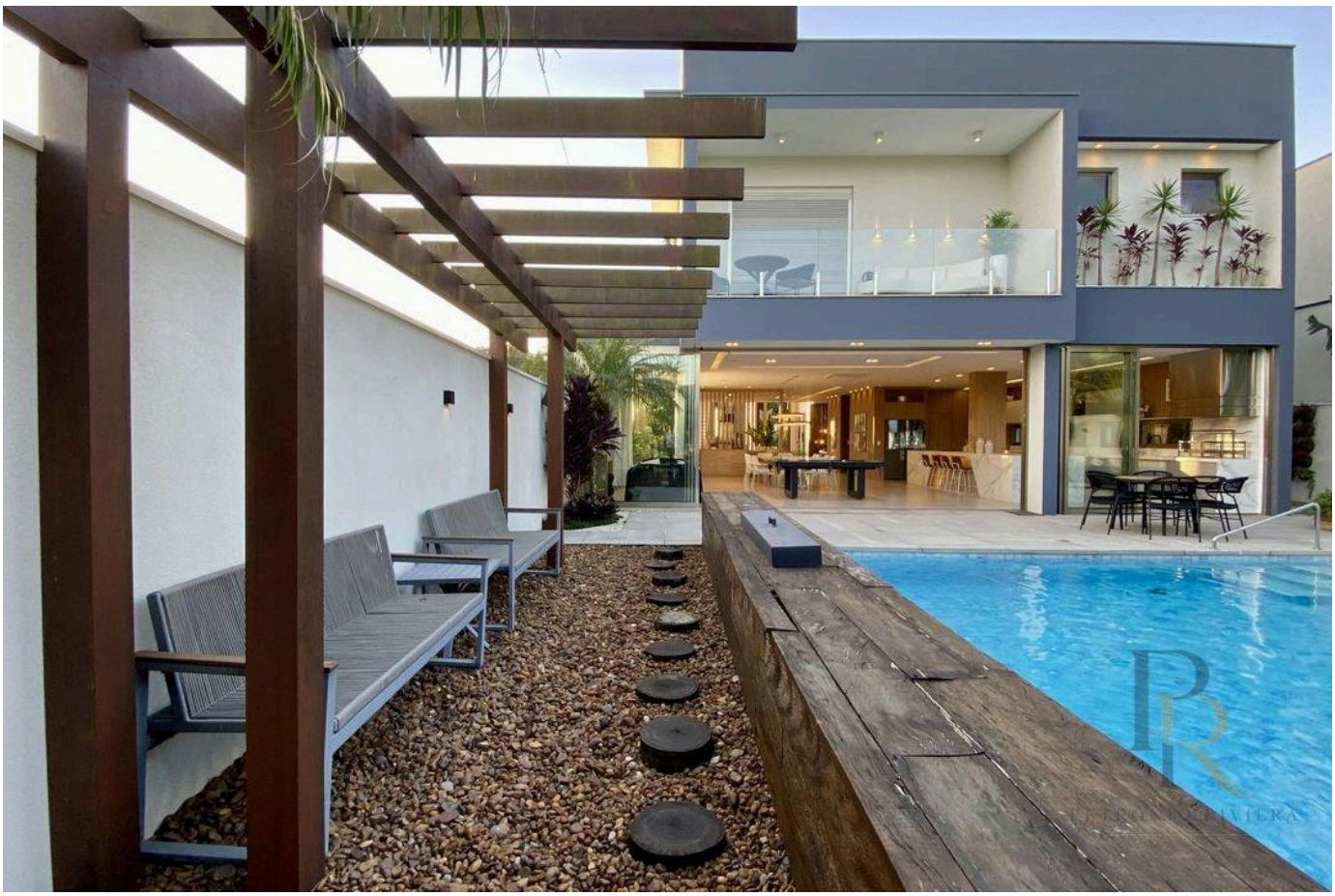

الأسعار والتوفر قابلة للتغيير دون إشعار مسبق. المعلومات الواردة في هذا المستند قد تتضمن أخطاء أو سهواً، وهي عرضة للتعديل أو البيع المسبق أو السحب من السوق. الصور لأغراض توضيحية فقط.



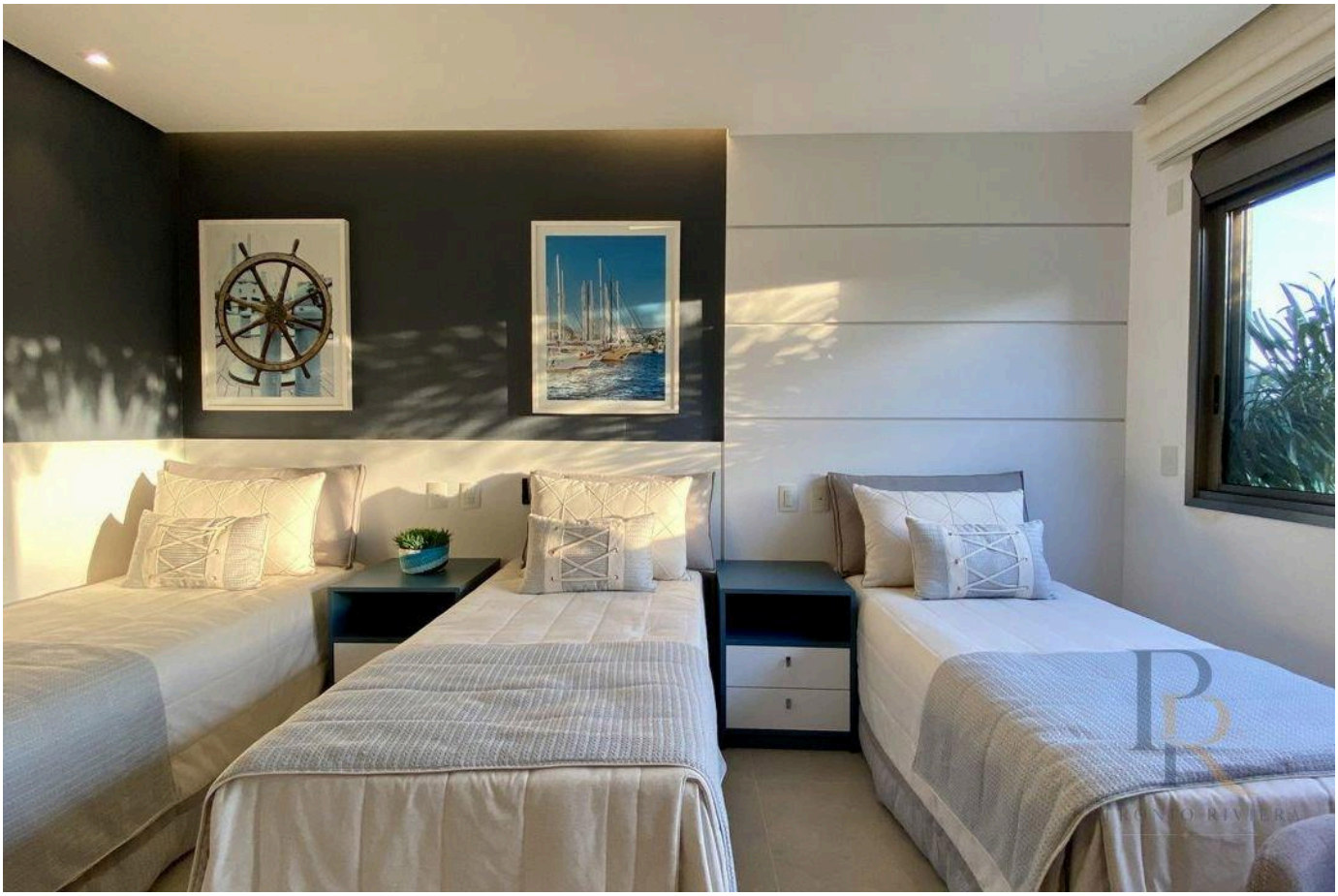

الأسعار والتوفر قابلة للتغيير دون إشعار مسبق. المعلومات الواردة في هذا المستند قد تتضمن أخطاء أو سهواً، وهي عرضة للتعديل أو البيع المسبق أو السحب من السوق. الصور لأغراض توضيحية فقط.

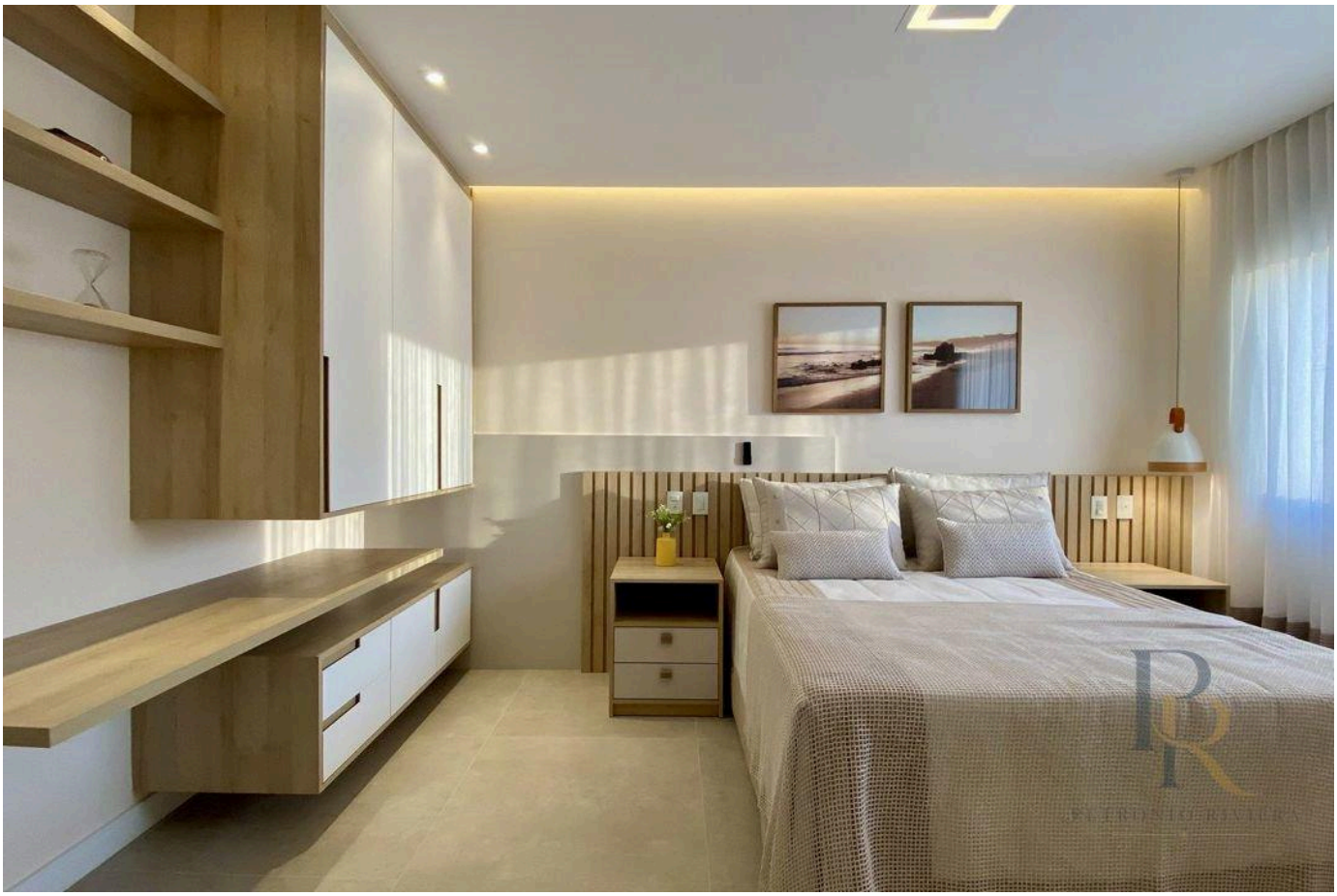



الأسعار والتوفر قابلة للتغيير دون إشعار مسبق. المعلومات الواردة في هذا المستند قد تتضمن أخطاء أو سهواً، وهي عرضة للتعديل أو البيع المسبق أو السحب من السوق. الصور لأغراض توضيحية فقط.

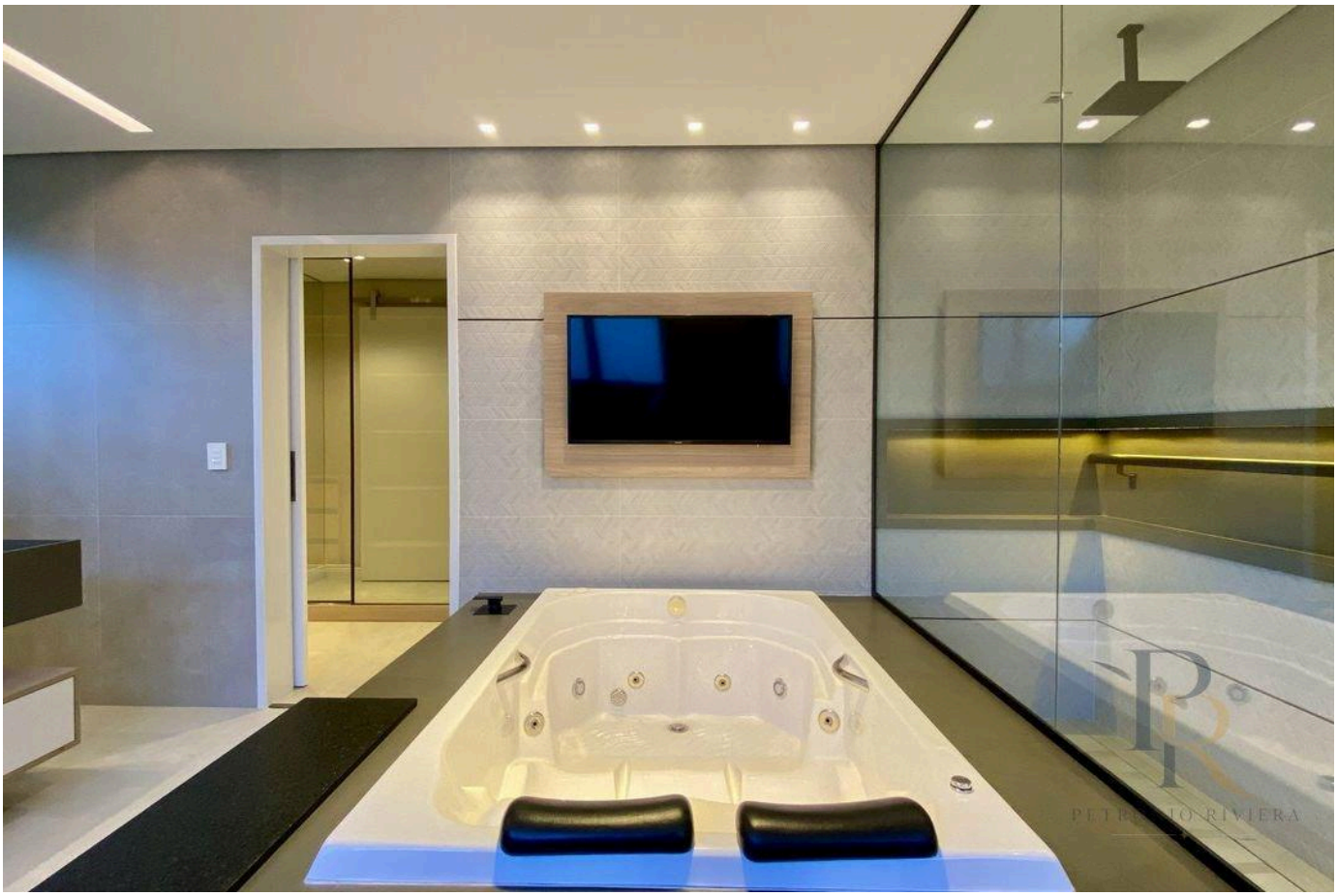

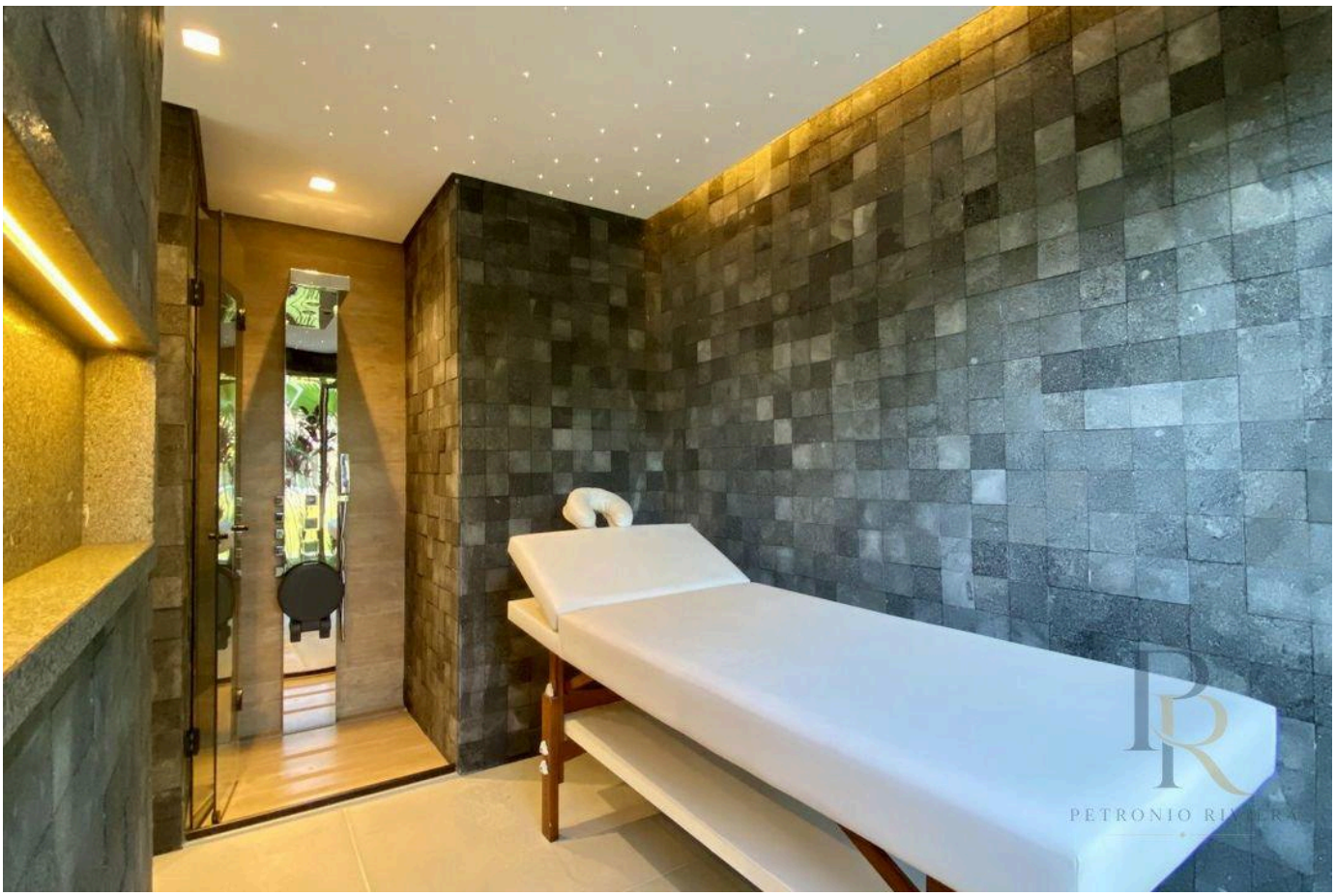

الأسعار والتوفر قابلة للتغيير دون إشعار مسبق. المعلومات الواردة في هذا المستند قد تتضمن أخطاء أو سهواً، وهي عرضة للتعديل أو البيع المسبق أو السحب من السوق. الصور لأغراض توضيحية فقط.



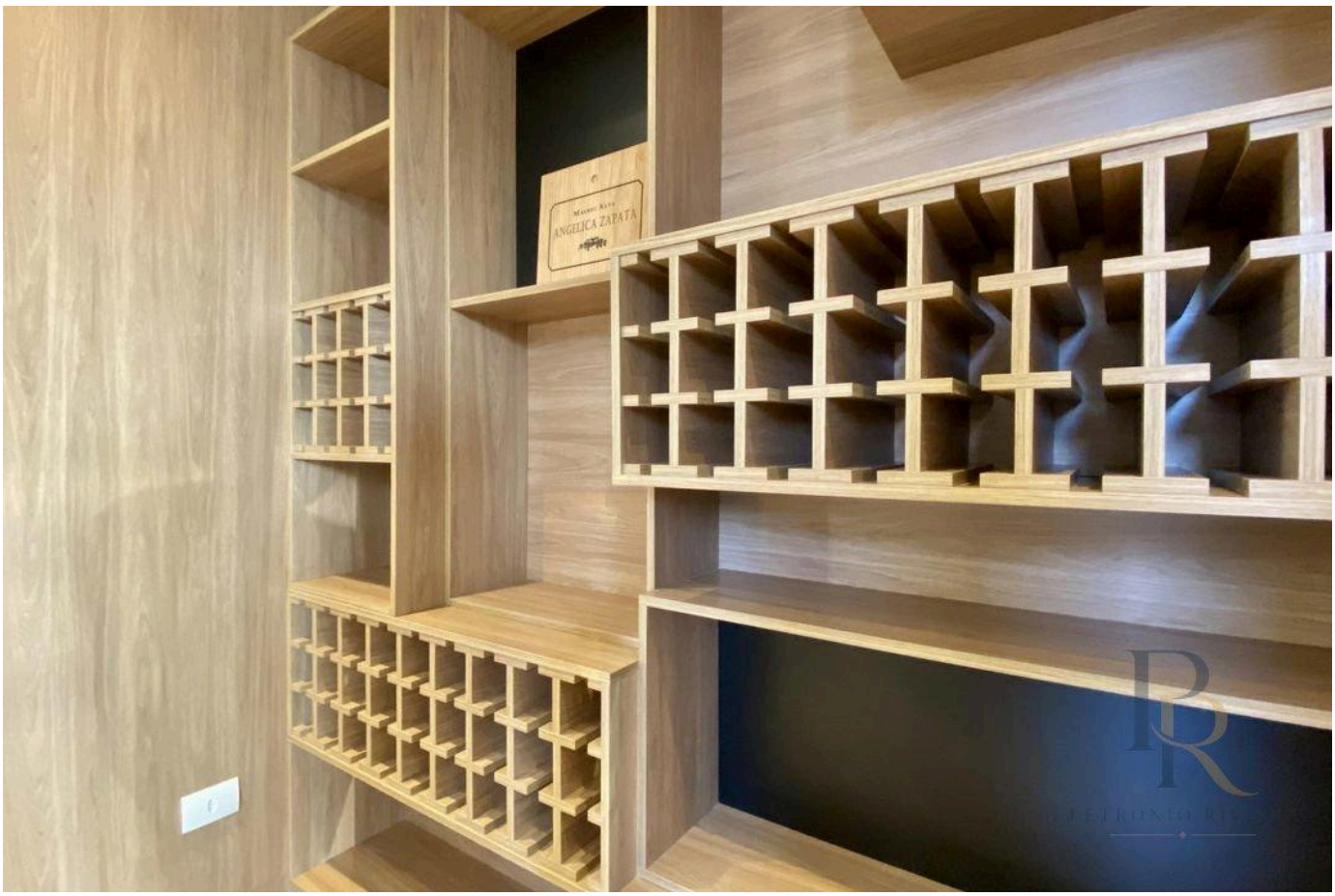

الأسعار والتوفر قابلة للتغيير دون إشعار مسبق. المعلومات الواردة في هذا المستند قد تتضمن أخطاء أو سهواً، وهي عرضة للتعديل أو البيع المسبق أو السحب من السوق. الصور لأغراض توضيحية فقط.

PETRONIO RIVIERA

Petrônio Araújo Carvalho

CRECI 123.078

+55 (13) 99653-3554

rbrasilimoveis@hotmail.com

عرض جميع الصور ←