PETRONIO RIVIERA

CASA

RIVIERA DE SÃO LOURENÇO · BERTIOGA

R$ 15.900.000



REF	DORMITÓRIOS	SUÍTES	VAGAS	ÁREA M²
PR-1783	6	6	6	783

Condomínio R$ 1.400/mês IPTU R$ 1.100/ano

Valores e disponibilidade sujeitos a alteração sem aviso prévio. As informações deste documento estão sujeitas a erros, omissões, modificações, venda prévia ou retirada do mercado. Imagens meramente ilustrativas.

CASA

Residência de alto padrão com 6 dormitórios, sendo 6 suítes, distribuídos em 640 m² de área construída e 783 m² de área útil. A propriedade oferece amplo terreno de 773,86 m², com 4 vagas de garagem cobertas e 2 descobertas, além de lavabo social, garantindo conforto e funcionalidade para uma família exigente.

Localizada no Módulo 16 da Riviera de São Lourenço, em Bertioga, esta residência integra um dos condomínios de maior prestígio do litoral paulista, reconhecido pela infraestrutura completa, proximidade com belas praias e elevado padrão de qualidade de vida.

CARACTERÍSTICAS DA UNIDADE

- Lavabo



Valores e disponibilidade sujeitos a alteração sem aviso prévio. As informações deste documento estão sujeitas a erros, omissões, modificações, venda prévia ou retirada do mercado. Imagens meramente ilustrativas.

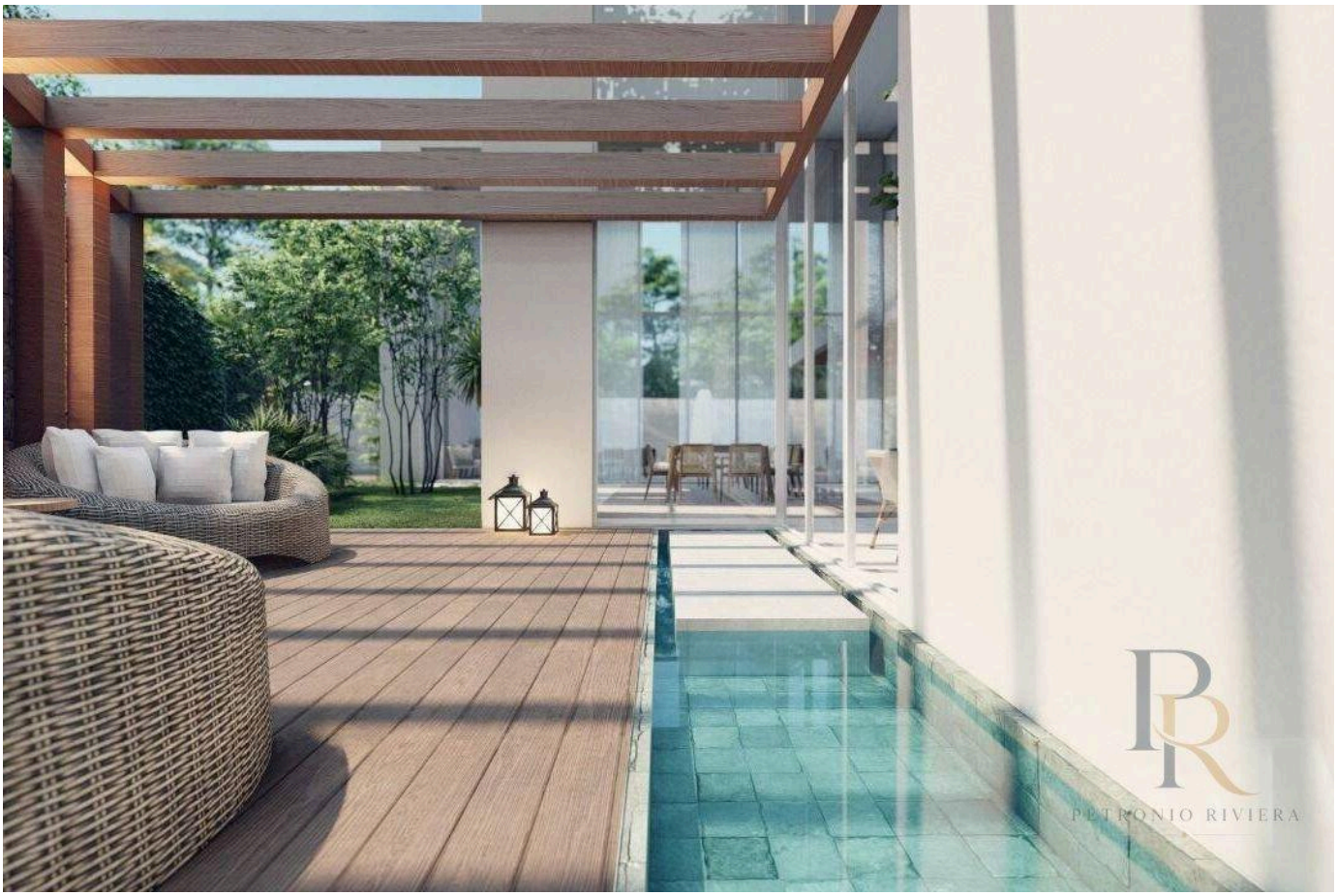

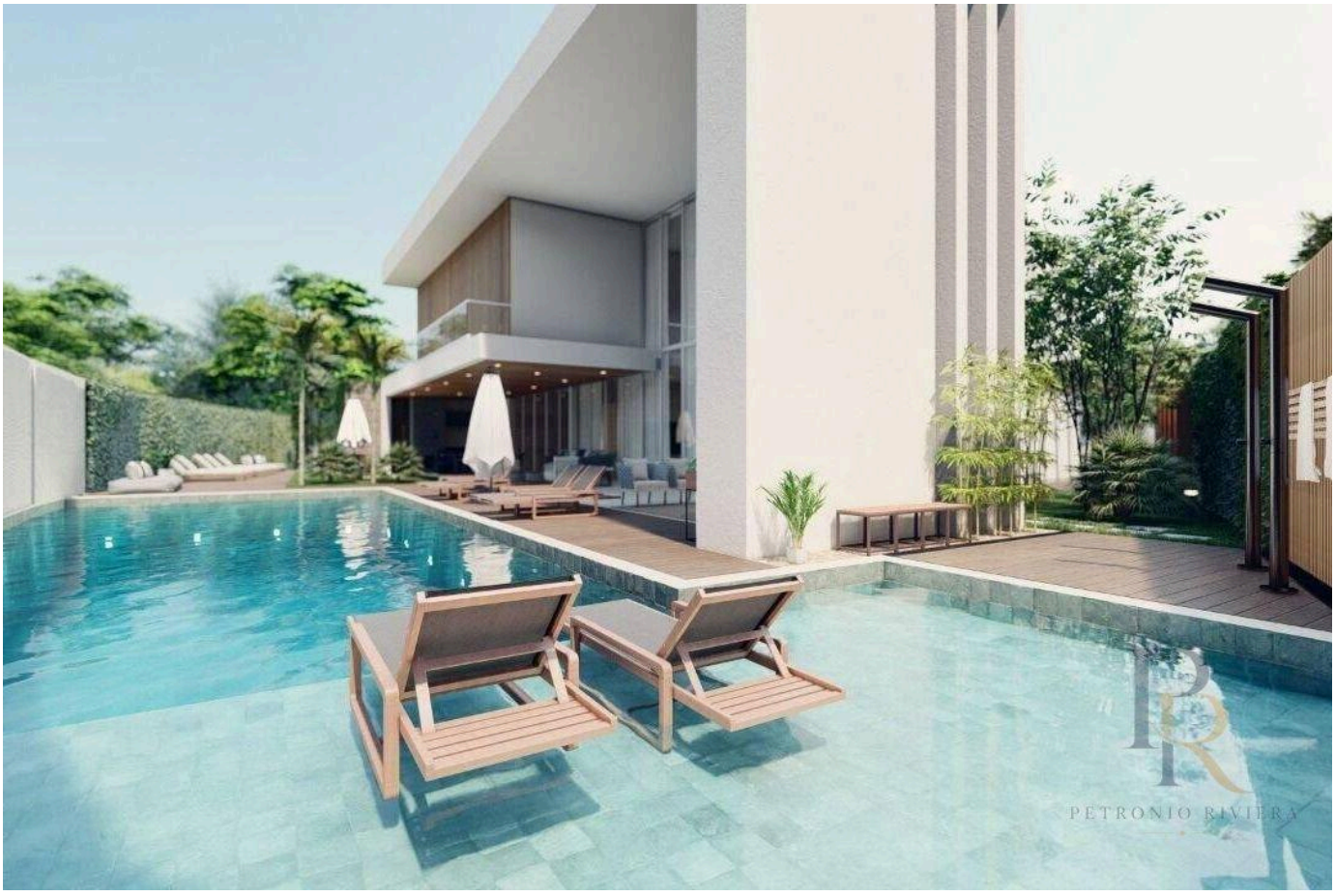

Valores e disponibilidade sujeitos a alteração sem aviso prévio. As informações deste documento estão sujeitas a erros, omissões, modificações, venda prévia ou retirada do mercado. Imagens meramente ilustrativas.



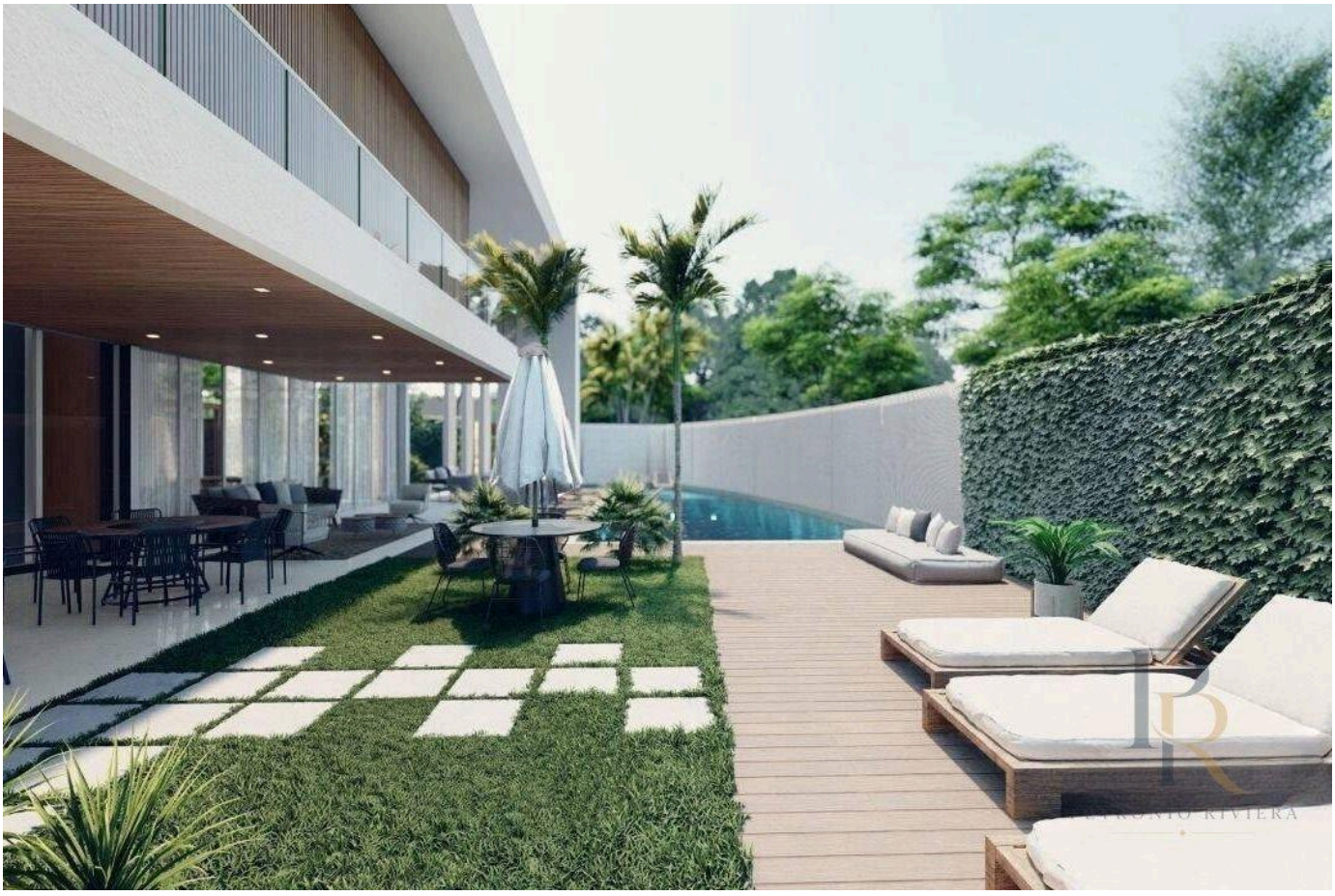

Valores e disponibilidade sujeitos a alteração sem aviso prévio. As informações deste documento estão sujeitas a erros, omissões, modificações, venda prévia ou retirada do mercado. Imagens meramente ilustrativas.

PETRONIO RIVIERA

VIVA O EXTRAORDINÁRIO NA RIVIERA

Petrônio Araújo Carvalho

CRECI 123.078

+55 (13) 99653-3554

rbrasilimoveis@hotmail.com

VISUALIZAR TODAS AS FOTOS →