PETRONIO RIVIERA

APARTAMENTO DE 4 SUITES CON VISTA AL MAR

RIVIERA DE SÃO LOURENÇO · BERTIOGA

R$ 19.000.000 (US$ 3.429.603)



REF	DORMITORIOS	SUITES	PLAZAS	SUPERFICIE M²
PR-1779	4	4	3	209

Cuota de condominio R$ 4.500/mes Impuesto predial (IPTU) R$ 970/año

Valores y disponibilidad sujetos a cambios sin previo aviso. La información de este documento está sujeta a errores, omisiones, modificaciones, venta previa o retiro del mercado. Imágenes meramente ilustrativas.

APARTAMENTO DE 4 SUITES CON VISTA AL MAR

Apartamento de 4 suites distribuido en 208 m² de superficie útil con excelentes terminaciones. La propiedad incluye 3 plazas de garaje cubiertas en el garaje subterráneo y se destaca por su vista al mar y exposición al sol de la mañana. El edificio de alto nivel ofrece infraestructura completa con piscina para adultos climatizada, piscina infantil, gimnasio equipado, área gourmet, salón de eventos, sala de juegos para adultos y parque infantil.

Ubicado en Riviera de São Lourenço, en Bertioga, el apartamento forma parte de un emprendimiento reconocido por su infraestructura integral, proximidad a playas de gran belleza y alto nivel de calidad de vida. La región ofrece toda la conveniencia para residencia permanente o temporaria, con acceso facilitado a los principales puntos de ocio y comercio del litoral paulista.

CARACTERÍSTICAS DE LA UNIDAD

- Sol de la mañana
- Vista al mar

CARACTERÍSTICAS DEL CONDOMINIO

- Gimnasio equipado
- Área Gourmet
- Garaje subterráneo
- Piscina para adultos
- Piscina climatizada
- Piscina infantil
- Área de juegos
- Salón de eventos
- Sala de juegos para adultos



Valores y disponibilidad sujetos a cambios sin previo aviso. La información de este documento está sujeta a errores, omisiones, modificaciones, venta previa o retiro del mercado. Imágenes meramente ilustrativas.





Valores y disponibilidad sujetos a cambios sin previo aviso. La información de este documento está sujeta a errores, omisiones, modificaciones, venta previa o retiro del mercado. Imágenes meramente ilustrativas.





Valores y disponibilidad sujetos a cambios sin previo aviso. La información de este documento está sujeta a errores, omisiones, modificaciones, venta previa o retiro del mercado. Imágenes meramente ilustrativas.





Valores y disponibilidad sujetos a cambios sin previo aviso. La información de este documento está sujeta a errores, omisiones, modificaciones, venta previa o retiro del mercado. Imágenes meramente ilustrativas.





Valores y disponibilidad sujetos a cambios sin previo aviso. La información de este documento está sujeta a errores, omisiones, modificaciones, venta previa o retiro del mercado. Imágenes meramente ilustrativas.





Valores y disponibilidad sujetos a cambios sin previo aviso. La información de este documento está sujeta a errores, omisiones, modificaciones, venta previa o retiro del mercado. Imágenes meramente ilustrativas.





Valores y disponibilidad sujetos a cambios sin previo aviso. La información de este documento está sujeta a errores, omisiones, modificaciones, venta previa o retiro del mercado. Imágenes meramente ilustrativas.



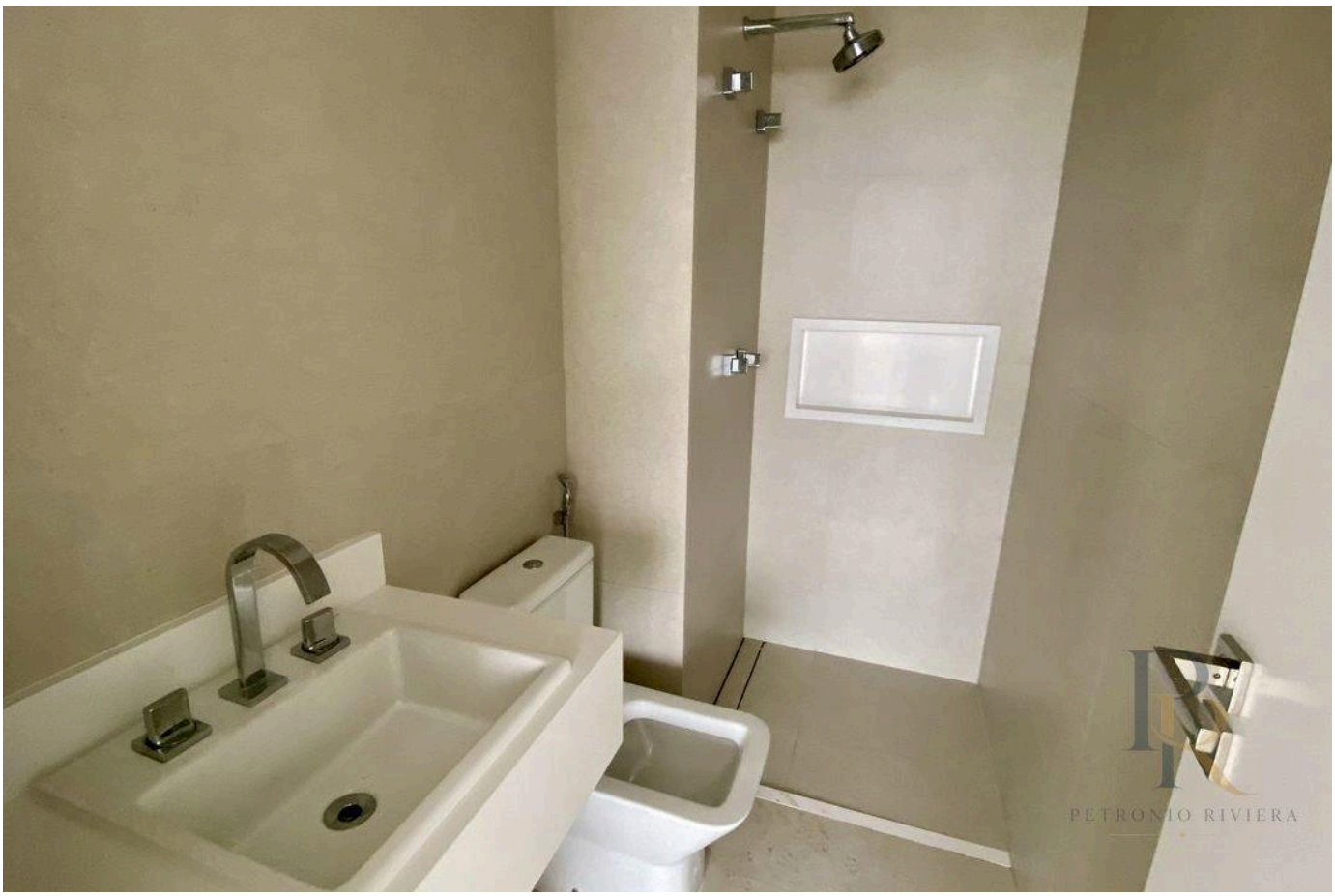

Valores y disponibilidad sujetos a cambios sin previo aviso. La información de este documento está sujeta a errores, omisiones, modificaciones, venta previa o retiro del mercado. Imágenes meramente ilustrativas.





Valores y disponibilidad sujetos a cambios sin previo aviso. La información de este documento está sujeta a errores, omisiones, modificaciones, venta previa o retiro del mercado. Imágenes meramente ilustrativas.





Valores y disponibilidad sujetos a cambios sin previo aviso. La información de este documento está sujeta a errores, omisiones, modificaciones, venta previa o retiro del mercado. Imágenes meramente ilustrativas.

PETRONIO RIVIERA

Petrônio Araújo Carvalho

CRECI 123.078

+55 (13) 99653-3554

rbrasilimoveis@hotmail.com

VER TODAS LAS FOTOS →