PETRONIO RIVIERA

# CASA

RIVIERA DE SÃO LOURENÇO · BERTIOGA

**R$ 11.600.000**

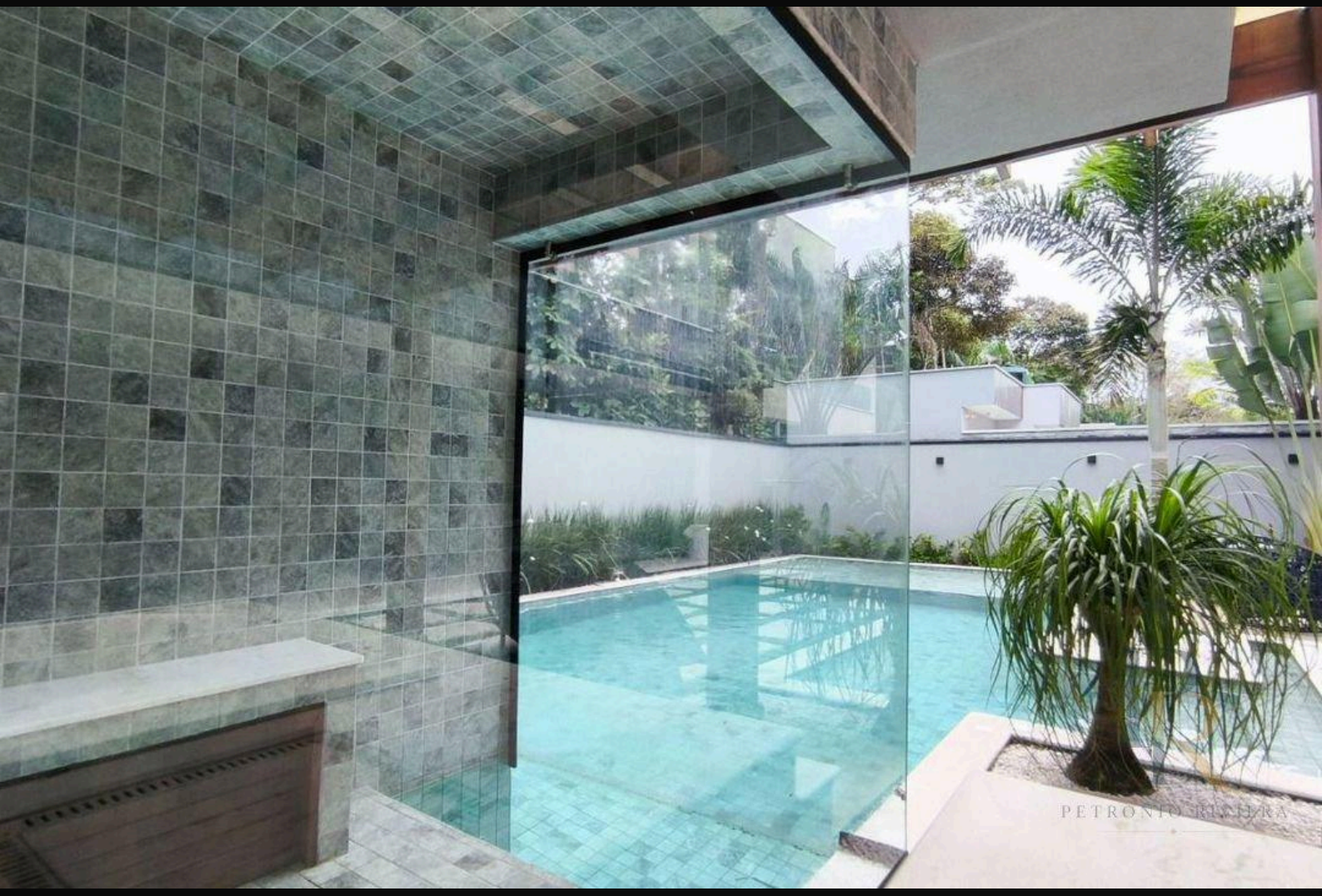


| REF | DORMITÓRIOS | SUÍTES | VAGAS | ÁREA M² |
|---|---|---|---|---|
| PR-1769 | 6 | 6 | 6 | 493 |

Condomínio R$ 1.300/mês  IPTU R$ 1.200/ano



Valores e disponibilidade sujeitos a alteração sem aviso prévio. As informações deste documento estão sujeitas a erros, omissões, modificações, venda prévia ou retirada do mercado. Imagens meramente ilustrativas.

# CASA

Residência de alto padrão com 6 dormitórios, sendo todos em suíte, distribuídos em 503 m² de área construída em terreno de 600 m². A propriedade oferece 4 vagas de garagem cobertas e 2 descobertas, mobiliada com acabamento de alto padrão. Os ambientes internos contam com ar-condicionado em dormitórios e sala, complementados por lavabo social. Os diferenciais incluem piscina com telão, hidromassagem, sauna úmida, churrasqueira gourmet, espaço gourmet integrado, praça de fogo, ampla área verde e sistema de câmeras de segurança.

Localizada no Módulo 17 da Riviera de São Lourenço, em Bertioga, esta residência está inserida em um dos condomínios de maior prestígio do litoral paulista, reconhecido pela infraestrutura completa, proximidade com belas praias e elevado padrão de qualidade de vida. A propriedade beneficia-se da excelente localização e do ambiente exclusivo que caracteriza a região.

## CARACTERÍSTICAS DA UNIDADE

- Ar-condicionado - Dormitórios
- Ar-condicionado - Sala
- Área Verde
- Câmeras de Segurança
- Churrasqueira
- Espaço Gourmet
- Hidromassagem
- Lavabo
- Mobiliado com acabamento de alto padrão
- Piscina
- Praça de Fogo
- Sauna Úmida
- Telão na Piscina

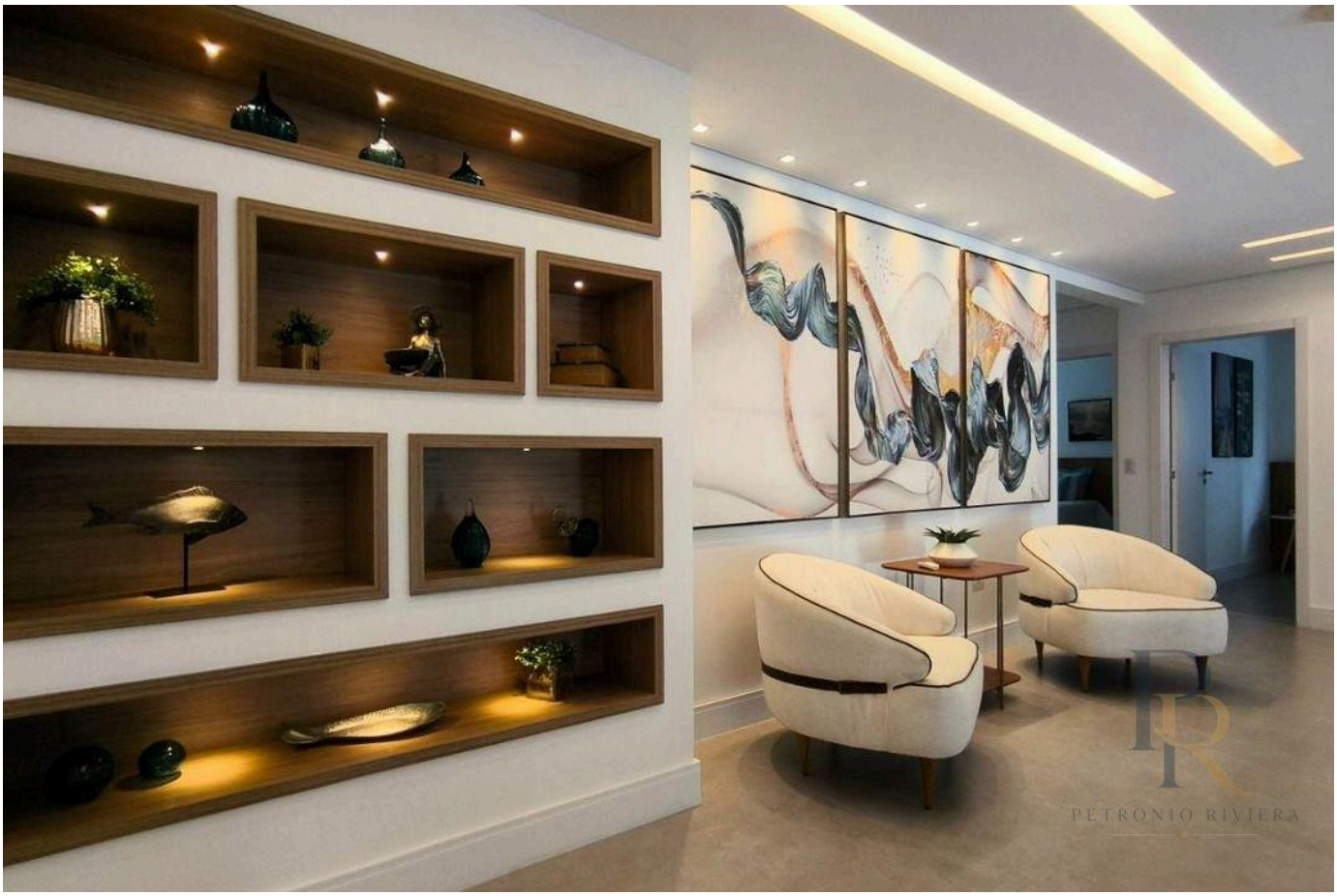




Valores e disponibilidade sujeitos a alteração sem aviso prévio. As informações deste documento estão sujeitas a erros, omissões, modificações, venda prévia ou retirada do mercado. Imagens meramente ilustrativas.




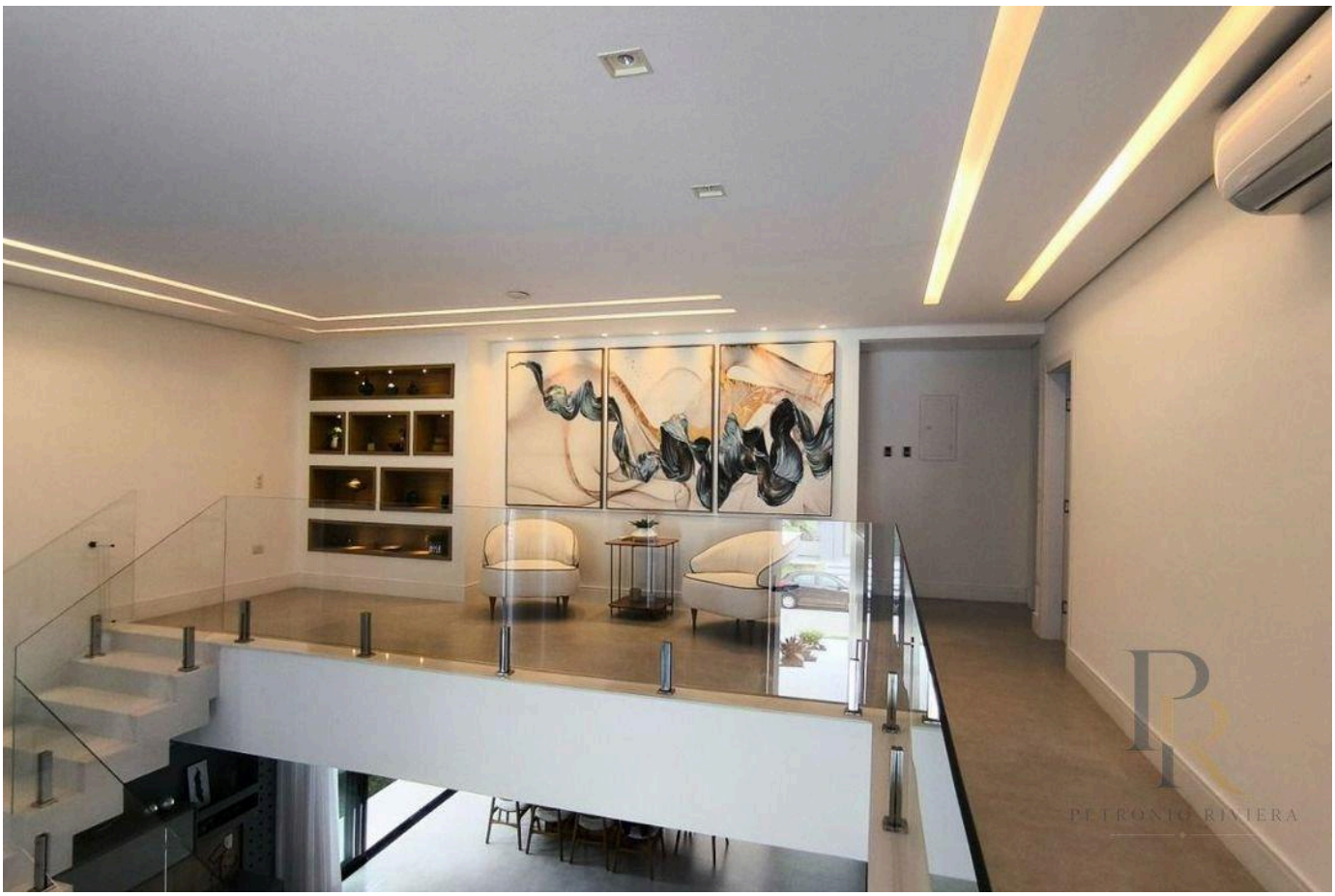




Valores e disponibilidade sujeitos a alteração sem aviso prévio. As informações deste documento estão sujeitas a erros, omissões, modificações, venda prévia ou retirada do mercado. Imagens meramente ilustrativas.









Valores e disponibilidade sujeitos a alteração sem aviso prévio. As informações deste documento estão sujeitas a erros, omissões, modificações, venda prévia ou retirada do mercado. Imagens meramente ilustrativas.

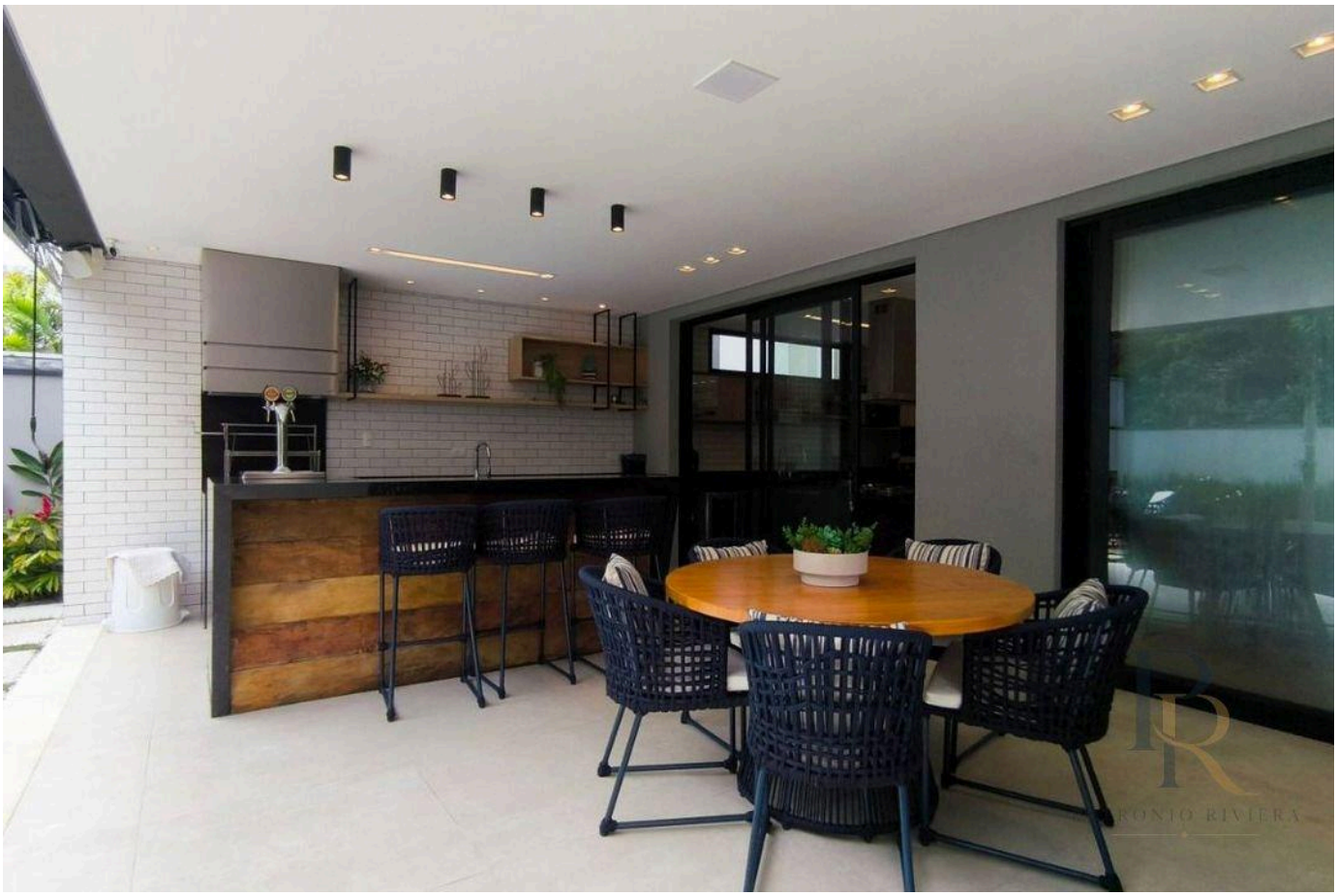





Valores e disponibilidade sujeitos a alteração sem aviso prévio. As informações deste documento estão sujeitas a erros, omissões, modificações, venda prévia ou retirada do mercado. Imagens meramente ilustrativas.







Valores e disponibilidade sujeitos a alteração sem aviso prévio. As informações deste documento estão sujeitas a erros, omissões, modificações, venda prévia ou retirada do mercado. Imagens meramente ilustrativas.



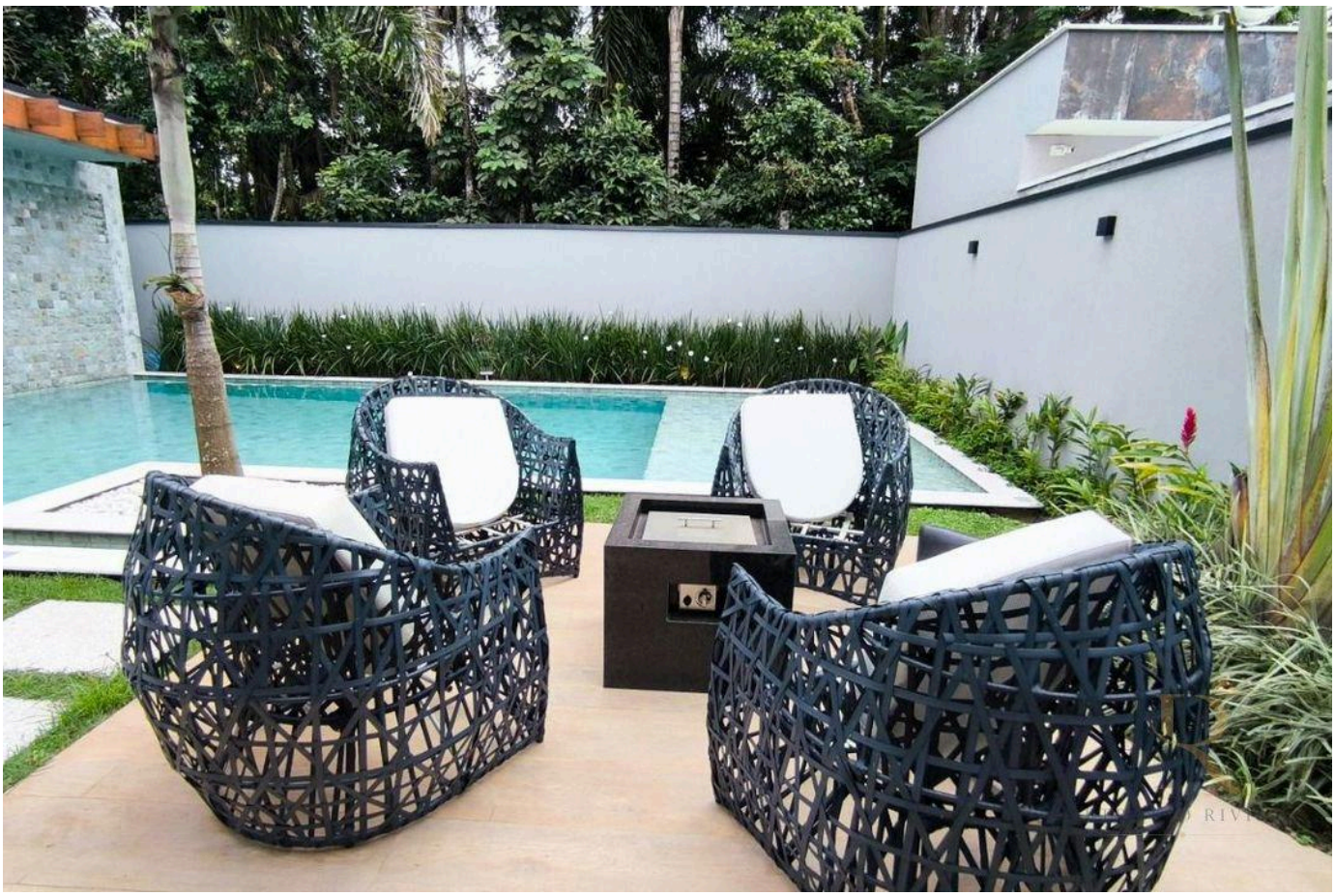



Valores e disponibilidade sujeitos a alteração sem aviso prévio. As informações deste documento estão sujeitas a erros, omissões, modificações, venda prévia ou retirada do mercado. Imagens meramente ilustrativas.

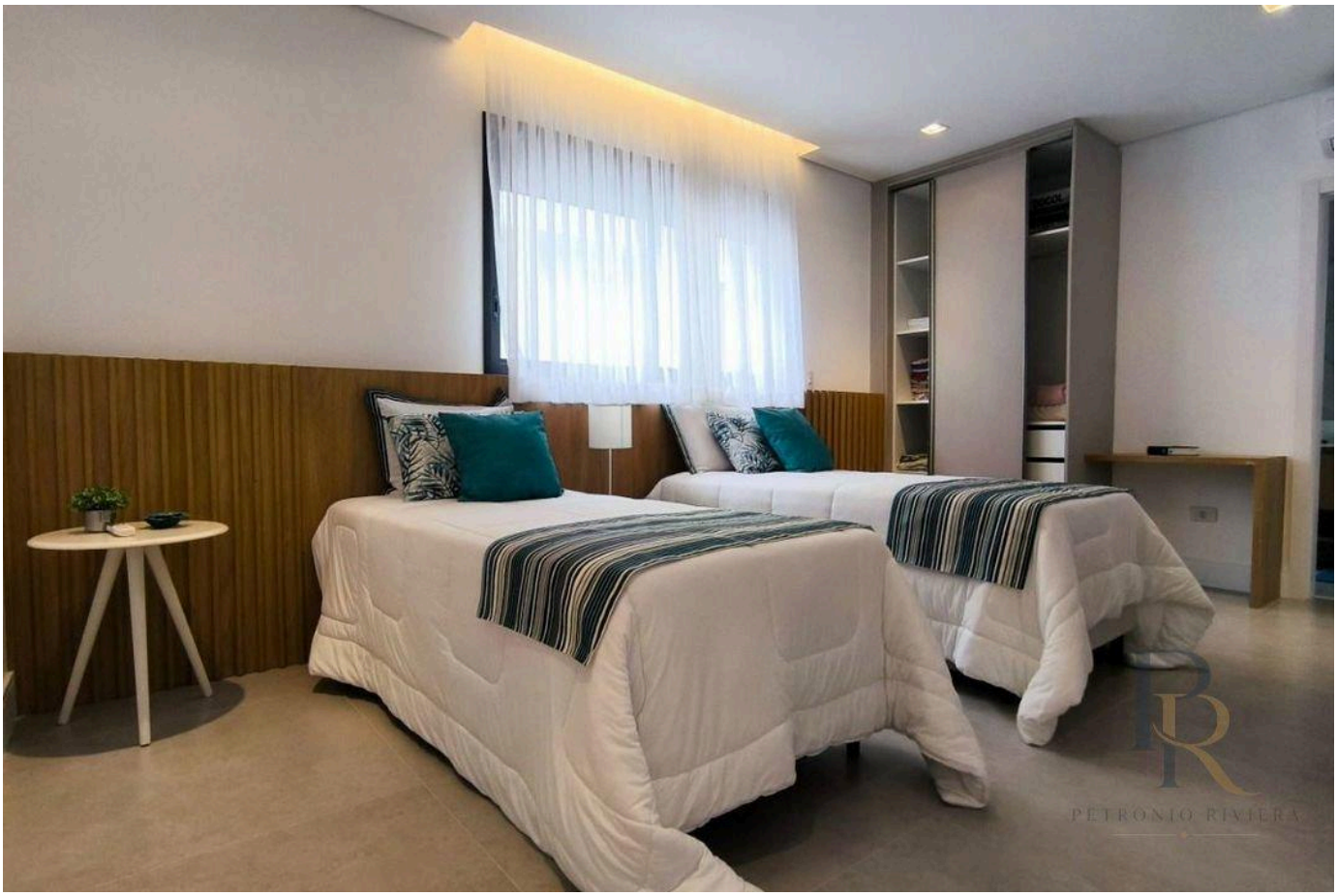

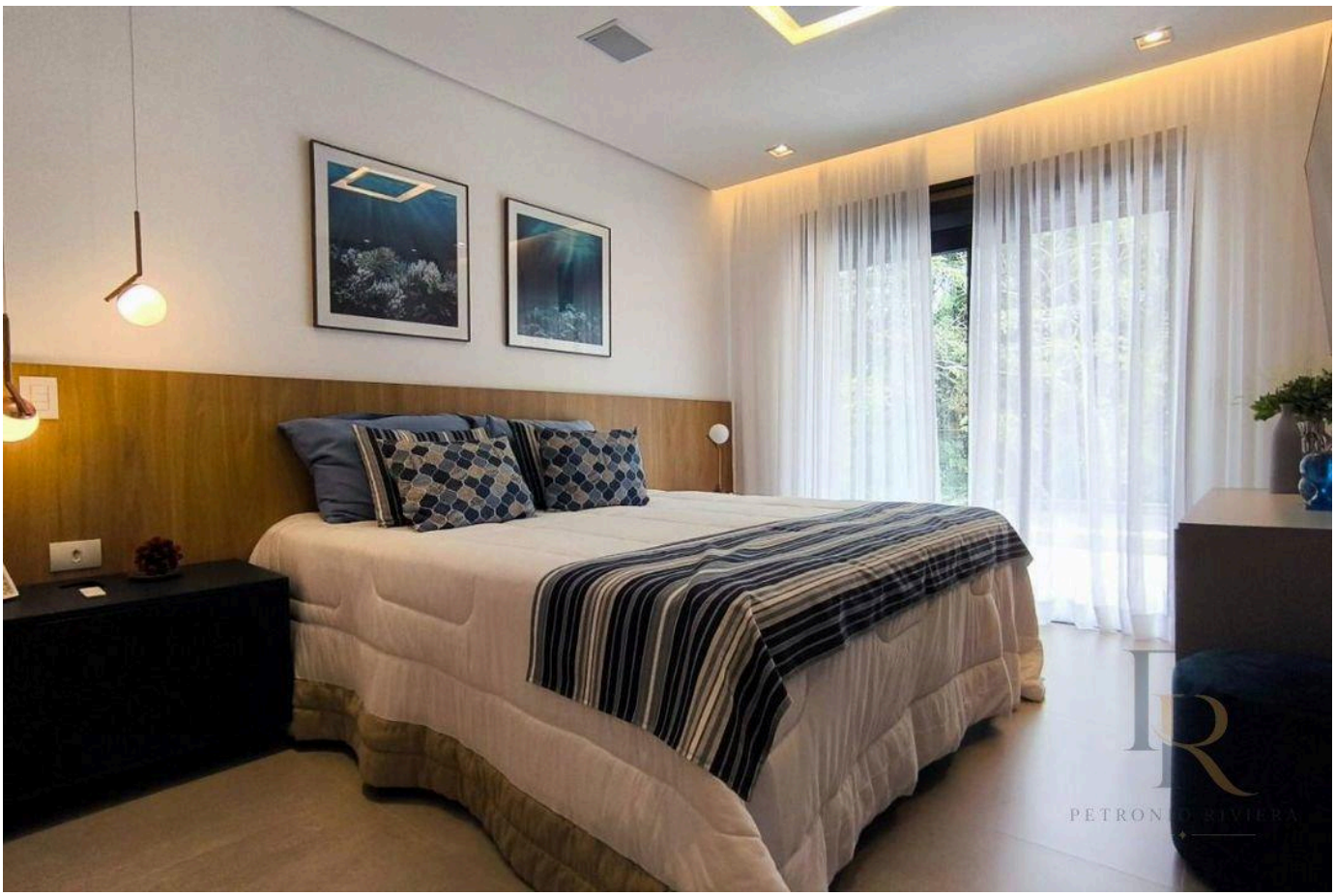



Valores e disponibilidade sujeitos a alteração sem aviso prévio. As informações deste documento estão sujeitas a erros, omissões, modificações, venda prévia ou retirada do mercado. Imagens meramente ilustrativas.







Valores e disponibilidade sujeitos a alteração sem aviso prévio. As informações deste documento estão sujeitas a erros, omissões, modificações, venda prévia ou retirada do mercado. Imagens meramente ilustrativas.







Valores e disponibilidade sujeitos a alteração sem aviso prévio. As informações deste documento estão sujeitas a erros, omissões, modificações, venda prévia ou retirada do mercado. Imagens meramente ilustrativas.

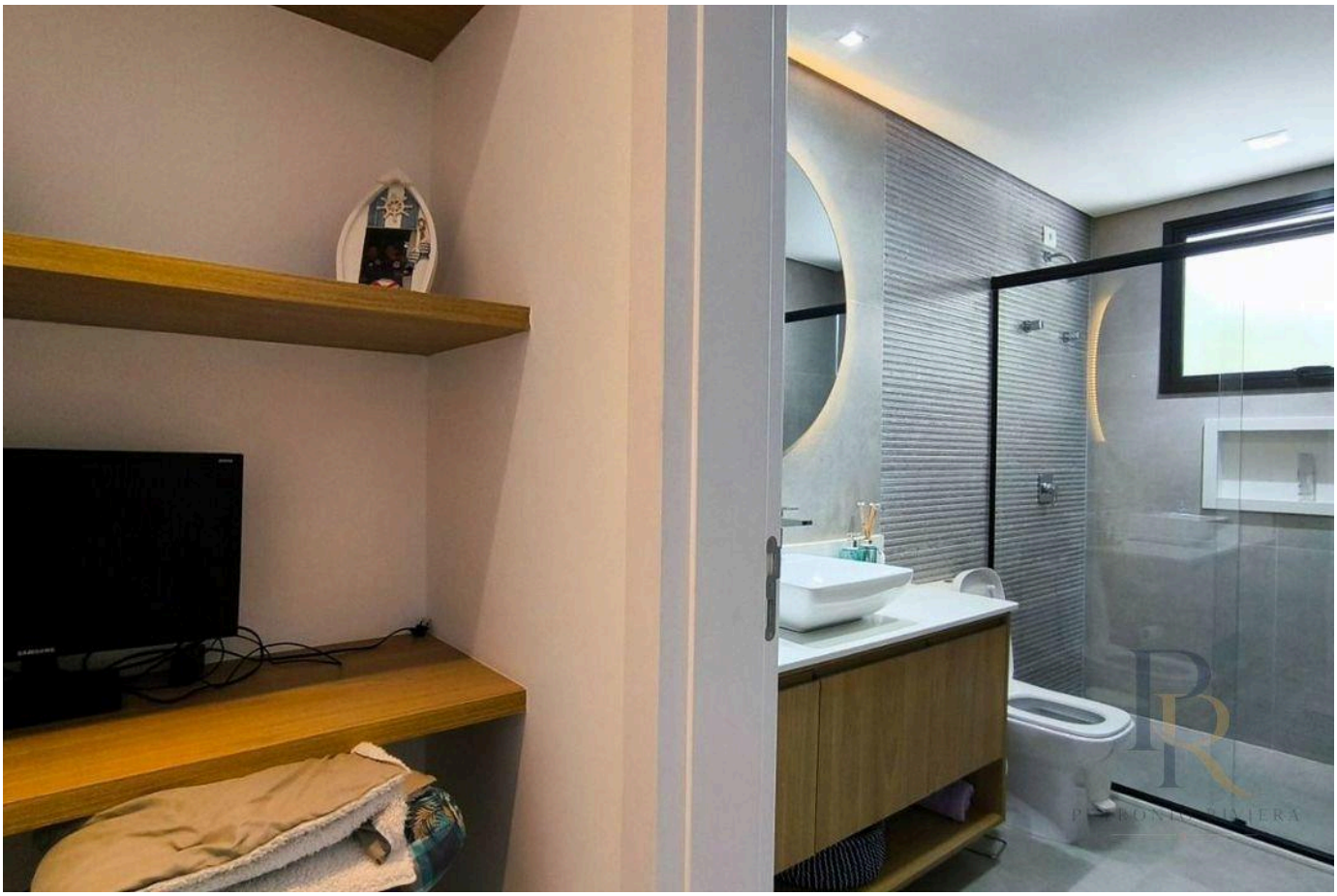





Valores e disponibilidade sujeitos a alteração sem aviso prévio. As informações deste documento estão sujeitas a erros, omissões, modificações, venda prévia ou retirada do mercado. Imagens meramente ilustrativas.

PETRONIO RIVIERA

VIVA O EXTRAORDINÁRIO NA RIVIERA

Petrônio Araújo Carvalho

CRECI 123.078

+55 (13) 99653-3554

rbrasilimoveis@hotmail.com

VISUALIZAR TODAS AS FOTOS →