PETRONIO RIVIERA

# منزل فاخر أمام البحر بـ 6 غرف نوم

RIVIERA DE SÃO LOURENÇO · BERTIOGA

**R$ 14.900.000** (US$ 2,689,531)



| المرجع | غرف النوم | أجنحة | مواقف | المساحة م² |
|---|---|---|---|---|
| PR-1767 | 6 | 6 | 4 | 420 |

رسوم المجمع R$ 1.064 شهرياً  ضريبة العقار (IPTU) R$ 1.108 سنوياً



الأسعار والتوفر قابلة للتغيير دون إشعار مسبق. المعلومات الواردة في هذا المستند قد تتضمن أخطاء أو سهواً، وهي عرضة للتعديل أو البيع المسبق أو السحب من السوق. الصور لأغراض توضيحية فقط.

# منزل فاخر أمام البحر بـ 6 غرف نوم

منزل فاخر يتميز بـ 6 غرف نوم بحمام خاص موزعة على 420 م² من المساحة المبنية على أرض بمساحة 483.07 م². تشمل العقار 4 مواقف سيارات مغطاة، حمام سباحة مُدفأ، منطقة طعام فاخرة مكاملة مع شوبيرا على الشرفة والشواية، حوض استحمام بالمياه الساخنة، سينما منزلية ونظام أتمتة منزلية. جميع الأماكن مزودة بتكييف هواء وأدش مدفأ بالغاز، والمنزل يتم تسليمه مفروشاً بتشطيبات راقية بما في ذلك شقة للموظفين. يقع المنزل في Módulo 11 من Riviera de São Lourenço في Bertioga، وهو جزء من أحد أعظم المشاريع السكنية على ساحل ولاية سيان باولو. المنطقة المحيطة توفر بنية تحتية كاملة وقرباً من الشواطئ الجميلة ومستوى عالي جداً من جودة الحياة، مما يؤكد على أن المنطقة تعتبر من أرقى الوجهات في سيان باولو.

## مميزات الوحدة

- تكييف – غرف النوم
- تكييف – غرفة المعيشة
- أتمتة المنزل
- شوبيرا على الشرفة
- شواية
- سخان مياه بالغاز
- منطقة غورميه
- جاكوزي
- سينما منزلية
- مفروش
- حمام سباحة
- مسبح مدفأ
- غرفة خدمة





الأسعار والتوفر قابلة للتغيير دون إشعار مسبق. المعلومات الواردة في هذا المستند قد تتضمن أخطاء أو سهواً، وهي عرضة للتعديل أو البيع المسبق أو السحب من السوق. الصور لأغراض توضيحية فقط.






الأسعار والتوفر قابلة للتغيير دون إشعار مسبق. المعلومات الواردة في هذا المستند قد تتضمن أخطاء أو سهواً، وهي عرضة للتعديل أو البيع المسبق أو السحب من السوق. الصور لأغراض توضيحية فقط.






الأسعار والتوفر قابلة للتغيير دون إشعار مسبق. المعلومات الواردة في هذا المستند قد تتضمن أخطاء أو سهواً، وهي عرضة للتعديل أو البيع المسبق أو السحب من السوق. الصور لأغراض توضيحية فقط.

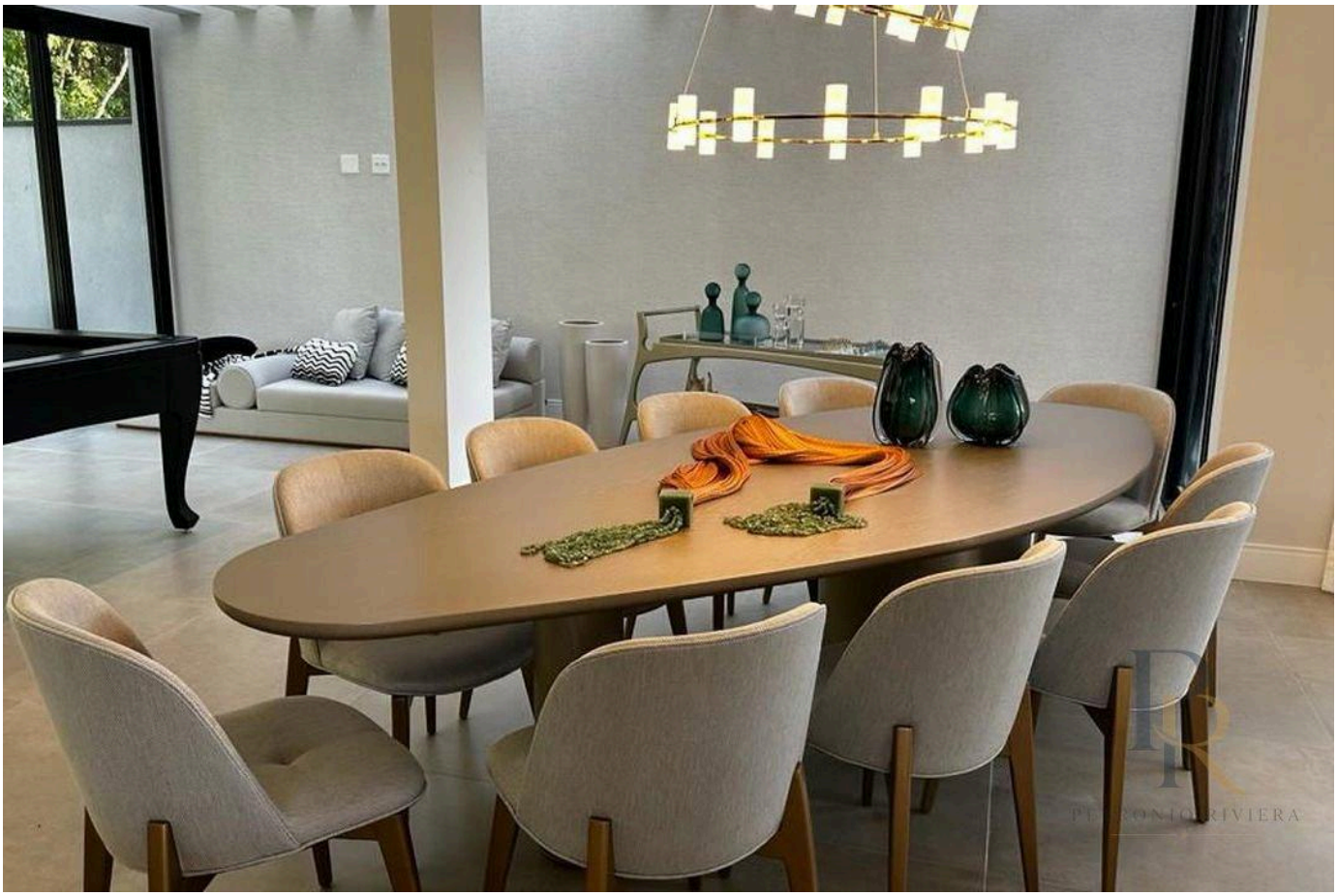





الأسعار والتوفر قابلة للتغيير دون إشعار مسبق. المعلومات الواردة في هذا المستند قد تتضمن أخطاء أو سهواً، وهي عرضة للتعديل أو البيع المسبق أو السحب من السوق. الصور لأغراض توضيحية فقط.




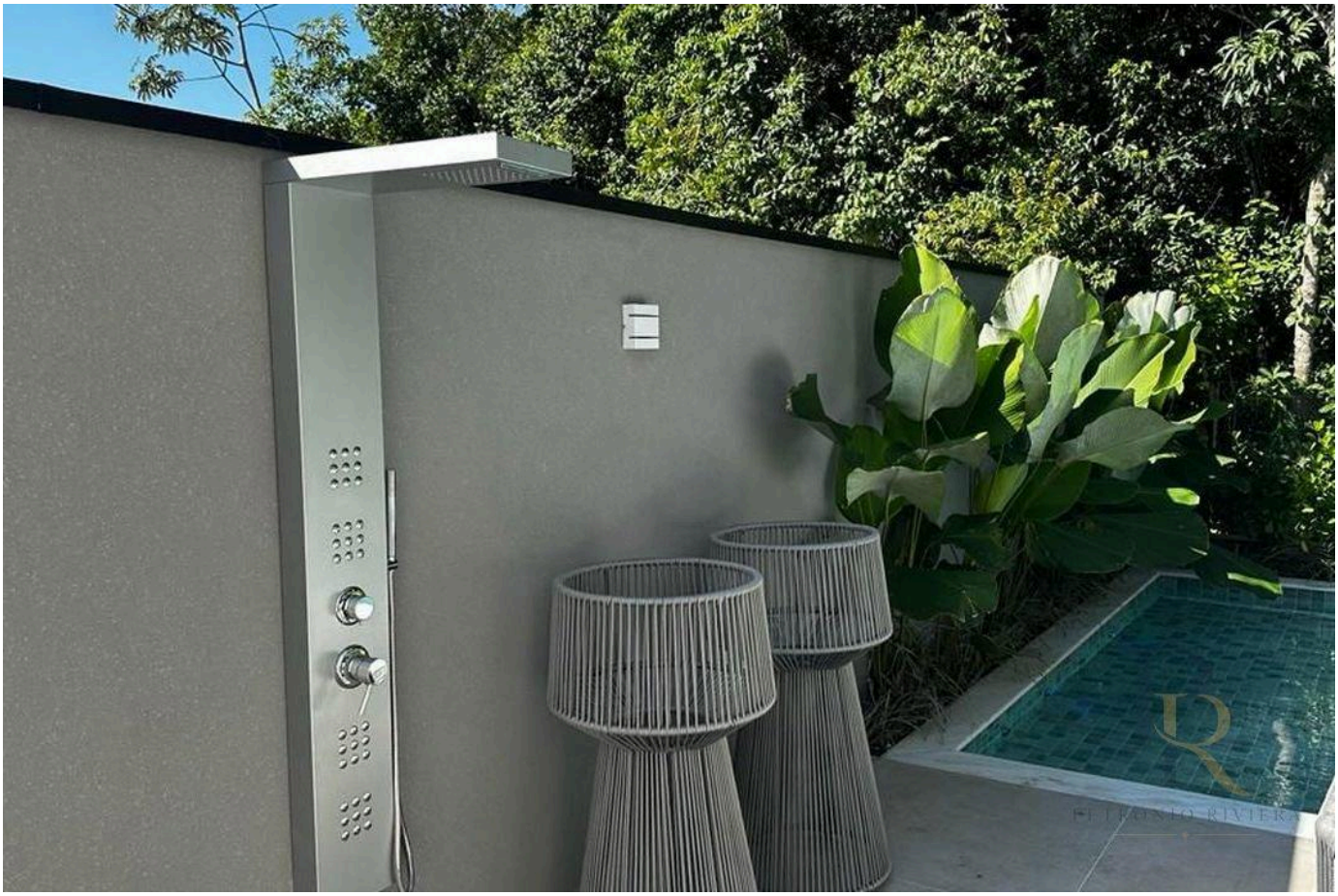



الأسعار والتوفر قابلة للتغيير دون إشعار مسبق. المعلومات الواردة في هذا المستند قد تتضمن أخطاء أو سهواً، وهي عرضة للتعديل أو البيع المسبق أو السحب من السوق. الصور لأغراض توضيحية فقط.



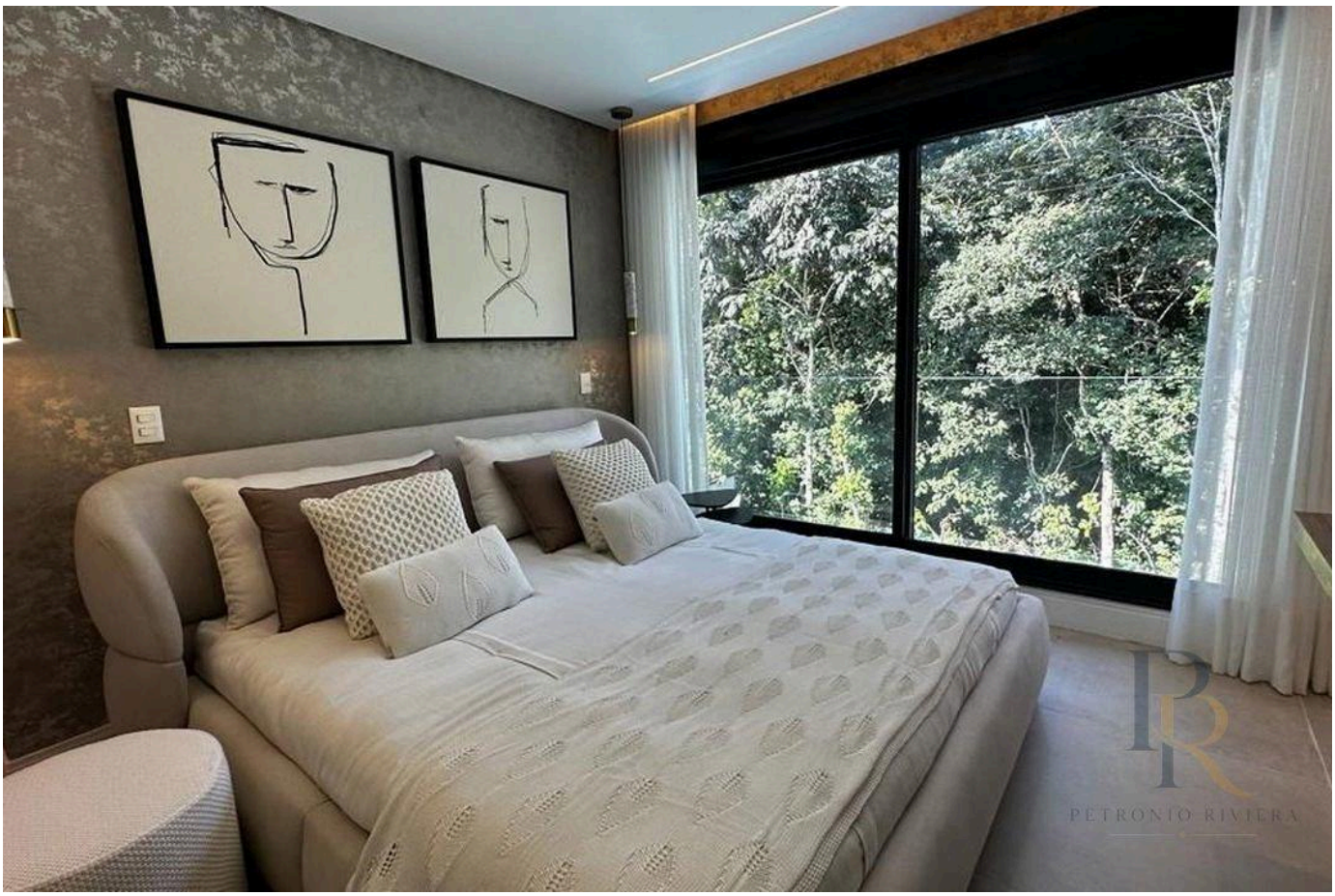


الأسعار والتوفر قابلة للتغيير دون إشعار مسبق. المعلومات الواردة في هذا المستند قد تتضمن أخطاء أو سهواً، وهي عرضة للتعديل أو البيع المسبق أو السحب من السوق. الصور لأغراض توضيحية فقط.







الأسعار والتوفر قابلة للتغيير دون إشعار مسبق. المعلومات الواردة في هذا المستند قد تتضمن أخطاء أو سهواً، وهي عرضة للتعديل أو البيع المسبق أو السحب من السوق. الصور لأغراض توضيحية فقط.



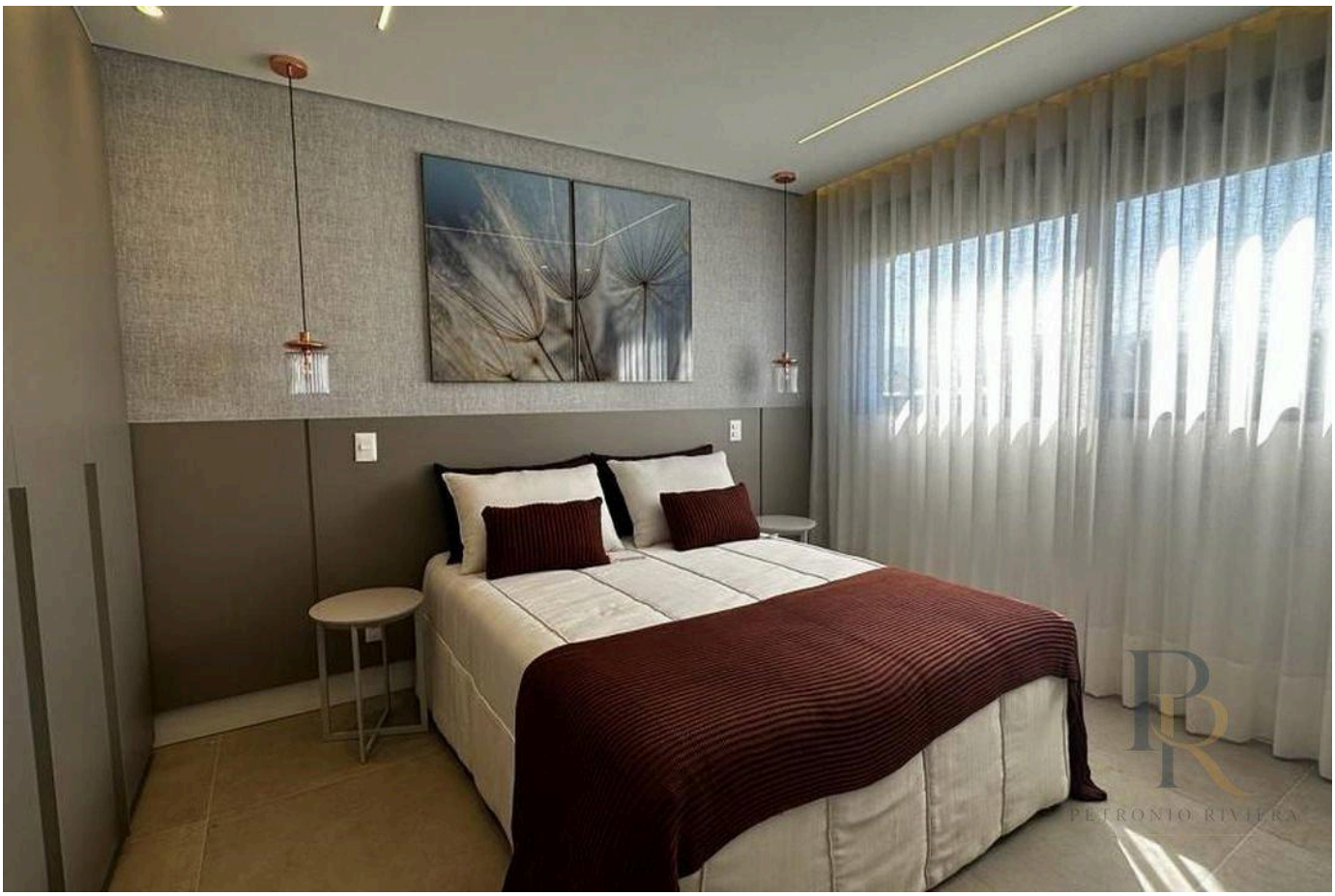


الأسعار والتوفر قابلة للتغيير دون إشعار مسبق. المعلومات الواردة في هذا المستند قد تتضمن أخطاء أو سهواً، وهي عرضة للتعديل أو البيع المسبق أو السحب من السوق. الصور لأغراض توضيحية فقط.







الأسعار والتوفر قابلة للتغيير دون إشعار مسبق. المعلومات الواردة في هذا المستند قد تتضمن أخطاء أو سهواً، وهي عرضة للتعديل أو البيع المسبق أو السحب من السوق. الصور لأغراض توضيحية فقط.








الأسعار والتوفر قابلة للتغيير دون إشعار مسبق. المعلومات الواردة في هذا المستند قد تتضمن أخطاء أو سهواً، وهي عرضة للتعديل أو البيع المسبق أو السحب من السوق. الصور لأغراض توضيحية فقط.

PETRONIO RIVIERA

Petrônio Araújo Carvalho

CRECI 123.078

+55 (13) 99653-3554

rbrasilimoveis@hotmail.com

عرض جميع الصور ←