PETRONIO RIVIERA

RESIDENZA CON 5 SUITE A RIVIERA DE SÃO LOURENÇO

RIVIERA DE SÃO LOURENÇO · BERTIOGA

R$ 51.000.000 (€ 8.411.122)



RIF.	CAMERE DA LETTO	SUITE	POSTI AUTO	SUPERFICIE M²
PR-1762	5	5	5	513

Spese condominiali R$ 7.500/mese Imposta immobiliare (IPTU) R$ 1.384/anno

Prezzi e disponibilità soggetti a variazioni senza preavviso. Le informazioni contenute in questo documento possono contenere errori od omissioni e sono soggette a modifiche, vendita anticipata o ritiro dal mercato. Immagini puramente illustrative.

RESIDENZA CON 5 SUITE A RIVIERA DE SÃO LOURENÇO

Raffinata residenza con 5 camere da letto, tutte con bagno privato, sviluppata su 513 metri quadri di superficie calpestabile. L'unità offre 5 posti auto in garage coperto, piscina privata, area gourmet con barbecue sulla terrazza e angolo birra alla spina, cantina e bagno ospiti. La proprietà è inoltre dotata di terrazza interamente vetrata, aria condizionata nelle camere e nel soggiorno, acqua calda a gas, riscaldamento centrale, locale di servizio e arredata con finiture di lusso. Gode di esposizione al sole mattutino e affaccia sul mare.

Situata a Riviera de São Lourenço, a Bertioga, la proprietà si trova in un edificio di lusso che offre infrastrutture complete, prossimità a splendide spiagge e altissimo standard qualitativo della vita. La zona è riconosciuta come una delle destinazioni più raffinate della costa dello stato di San Paolo, coniugando sicurezza, esclusività e comfort per una vita di assoluto raffinamento.

CARATTERISTICHE DELL'UNITÀ

- Cantina vini
- Acqua calda a gas
- Climatizzazione – Camere da letto
- Climatizzazione – Soggiorno
- Birra alla spina sul balcone
- Barbecue gourmet sul balcone
- Ripostiglio in garage
- Camera da letto convertibile
- Ascensore
- Balcone vetrato
- Bagno ospiti
- Arredato
- Piscina privata
- Locale di servizio
- Esposizione al sole del mattino
- Vista mare

CARATTERISTICHE DEL CONDOMINIO

- Palestra attrezzata
- Barbecue nelle aree comuni
- Area gourmet
- Garage interrato
- Fronte mare
- Piscina per adulti
- Piscina per bambini
- Campo da tennis
- Sala eventi
- Sala giochi per adulti
- Sauna umida
- Servizio spiaggia

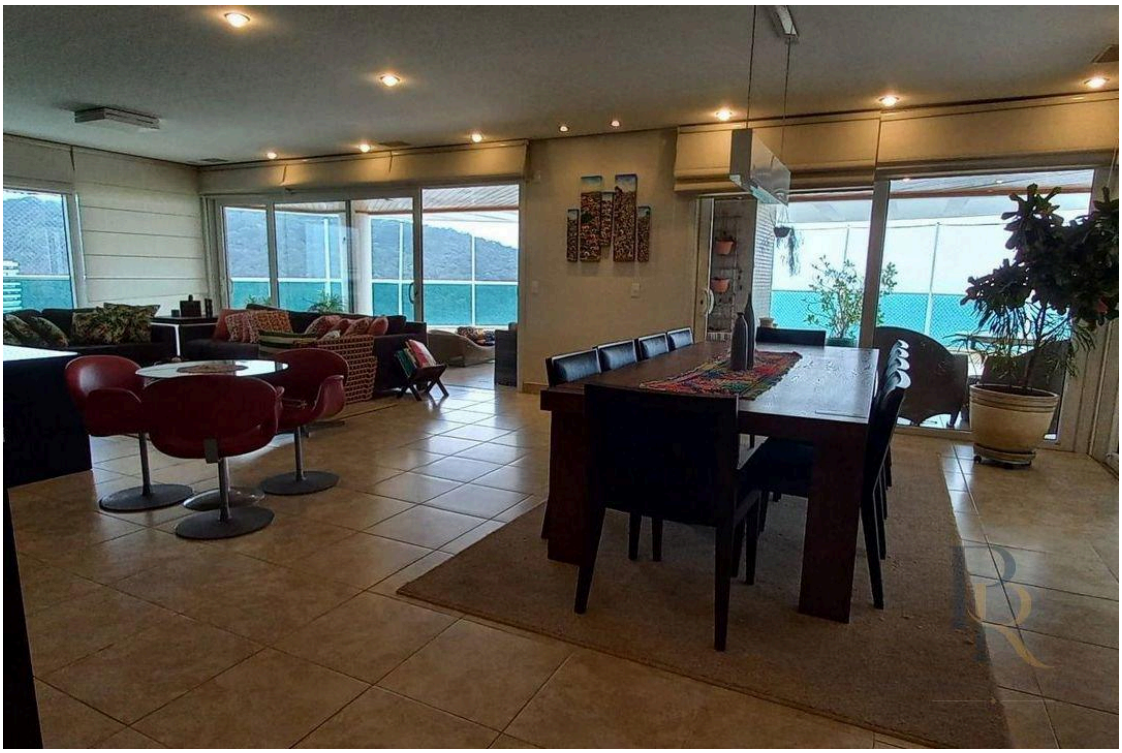

Prezzi e disponibilità soggetti a variazioni senza preavviso. Le informazioni contenute in questo documento possono contenere errori od omissioni e sono soggette a modifiche, vendita anticipata o ritiro dal mercato. Immagini puramente illustrative.



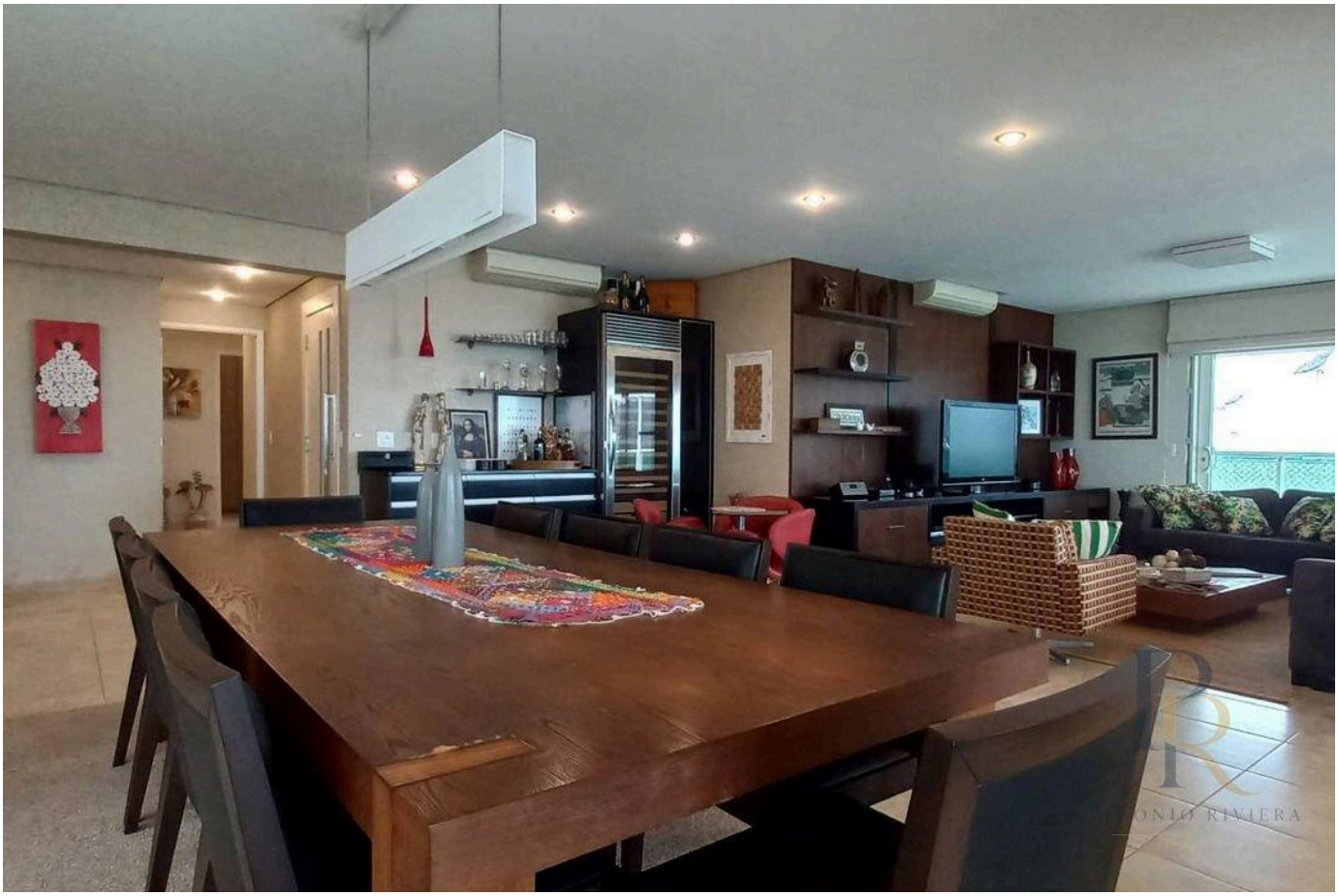

Prezzi e disponibilità soggetti a variazioni senza preavviso. Le informazioni contenute in questo documento possono contenere errori od omissioni e sono soggette a modifiche, vendita anticipata o ritiro dal mercato. Immagini puramente illustrative.





Prezzi e disponibilità soggetti a variazioni senza preavviso. Le informazioni contenute in questo documento possono contenere errori od omissioni e sono soggette a modifiche, vendita anticipata o ritiro dal mercato. Immagini puramente illustrative.





Prezzi e disponibilità soggetti a variazioni senza preavviso. Le informazioni contenute in questo documento possono contenere errori od omissioni e sono soggette a modifiche, vendita anticipata o ritiro dal mercato. Immagini puramente illustrative.





Prezzi e disponibilità soggetti a variazioni senza preavviso. Le informazioni contenute in questo documento possono contenere errori od omissioni e sono soggette a modifiche, vendita anticipata o ritiro dal mercato. Immagini puramente illustrative.





Prezzi e disponibilità soggetti a variazioni senza preavviso. Le informazioni contenute in questo documento possono contenere errori od omissioni e sono soggette a modifiche, vendita anticipata o ritiro dal mercato. Immagini puramente illustrative.





Prezzi e disponibilità soggetti a variazioni senza preavviso. Le informazioni contenute in questo documento possono contenere errori od omissioni e sono soggette a modifiche, vendita anticipata o ritiro dal mercato. Immagini puramente illustrative.

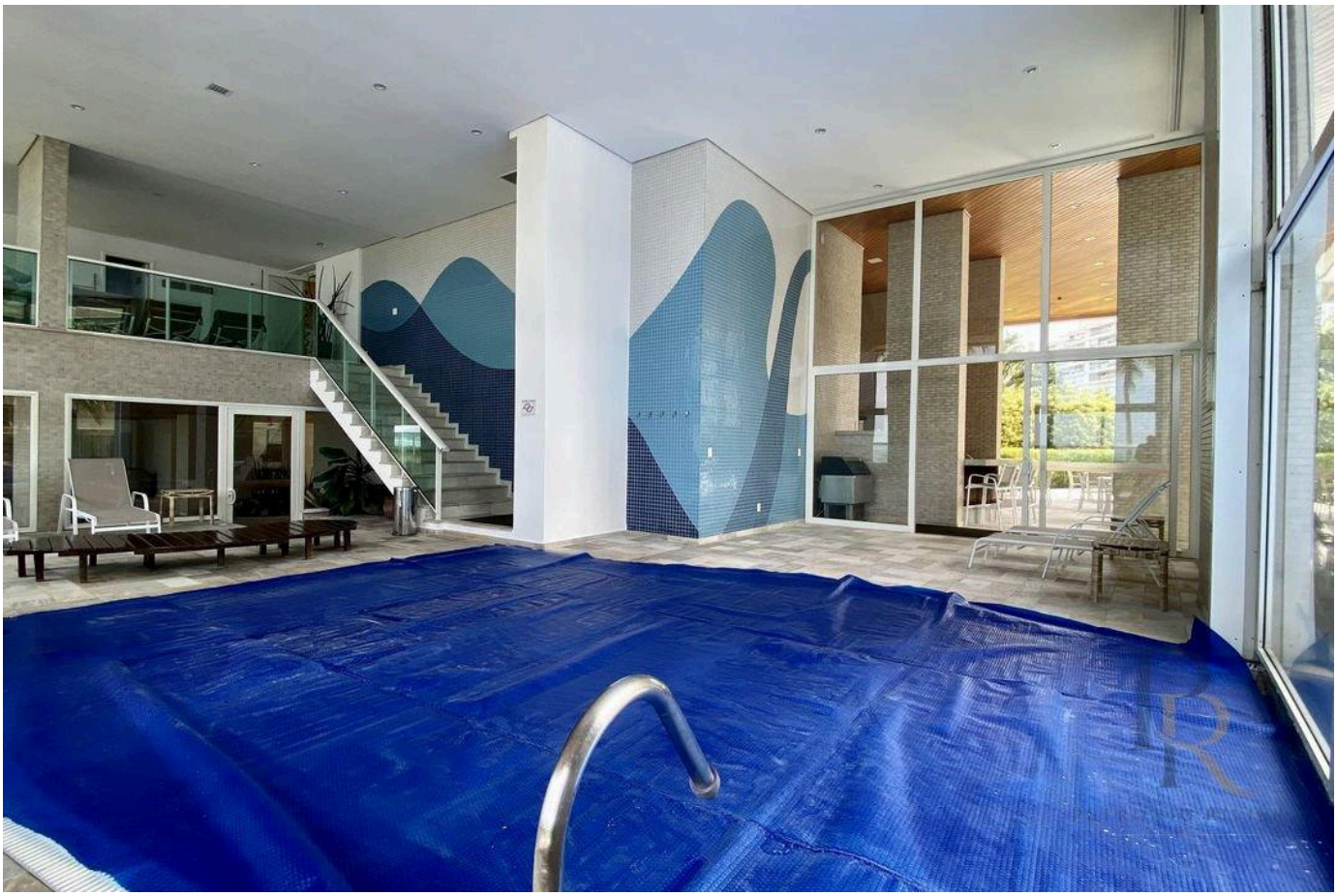



Prezzi e disponibilità soggetti a variazioni senza preavviso. Le informazioni contenute in questo documento possono contenere errori od omissioni e sono soggette a modifiche, vendita anticipata o ritiro dal mercato. Immagini puramente illustrative.





Prezzi e disponibilità soggetti a variazioni senza preavviso. Le informazioni contenute in questo documento possono contenere errori od omissioni e sono soggette a modifiche, vendita anticipata o ritiro dal mercato. Immagini puramente illustrative.

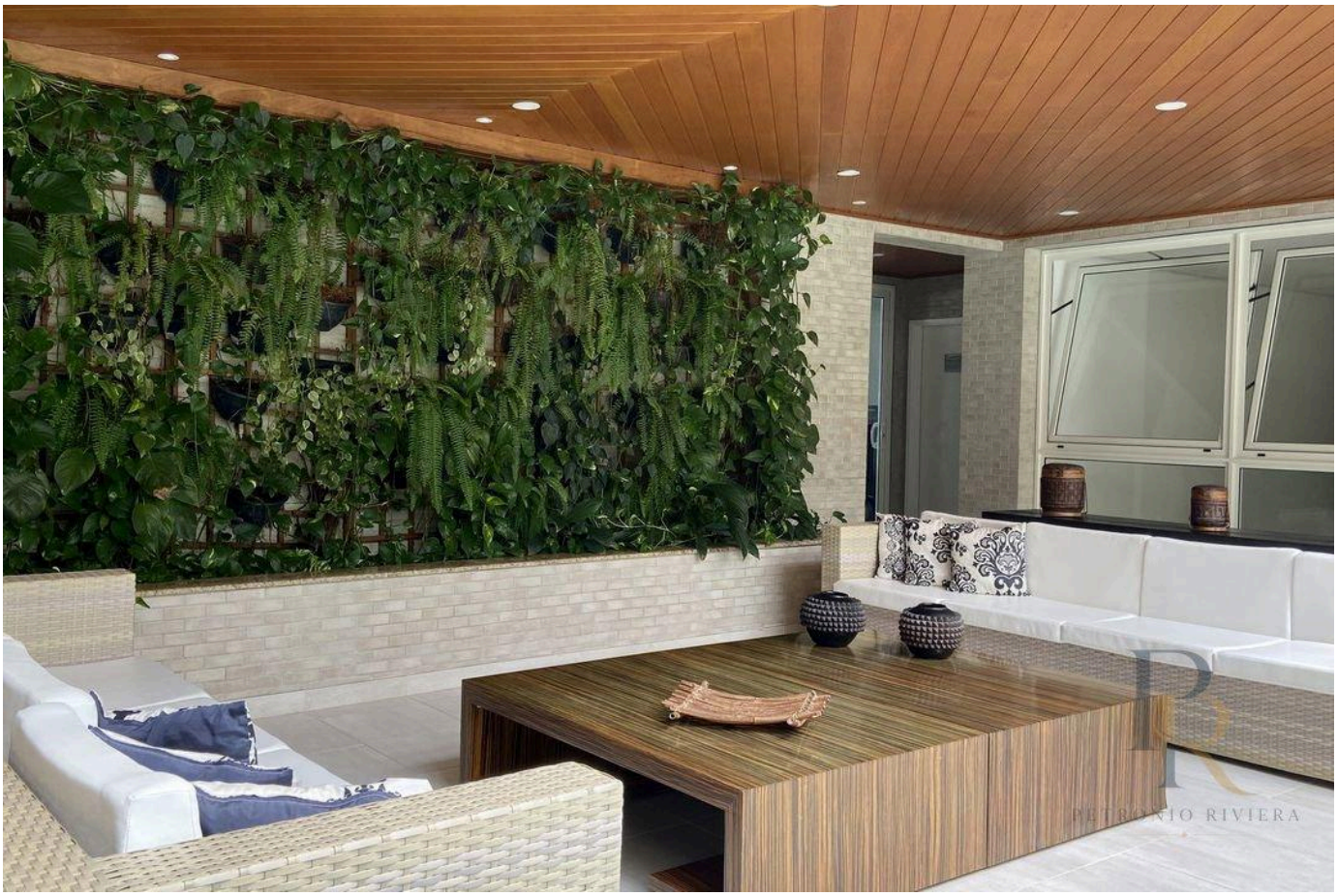



Prezzi e disponibilità soggetti a variazioni senza preavviso. Le informazioni contenute in questo documento possono contenere errori od omissioni e sono soggette a modifiche, vendita anticipata o ritiro dal mercato. Immagini puramente illustrative.

PETRONIO RIVIERA

Petrônio Araújo Carvalho

CRECI 123.078

+55 (13) 99653-3554

rbrasilimoveis@hotmail.com

VEDI TUTTE LE FOTO →