PETRONIO RIVIERA

CASA DE 7 SUITES EN RIVIERA DE SÃO LOURENÇO

RIVIERA DE SÃO LOURENÇO · BERTIOGA

R$ 23.000.000 (US$ 4.151.625)



REF	DORMITORIOS	SUITES	PLAZAS	TERRENO M²
PR-1737	7	7	8	1.080

Cuota de condominio R$ 2.800/mes Impuesto predial (IPTU) R$ 2.000/año

Valores y disponibilidad sujetos a cambios sin previo aviso. La información de este documento está sujeta a errores, omisiones, modificaciones, venta previa o retiro del mercado. Imágenes meramente ilustrativas.

CASA DE 7 SUITES EN RIVIERA DE SÃO LOURENÇO

Casa de alto nivel con 7 dormitorios en suite, distribuida en 1.000 m² de superficie construida sobre un terreno de 1.080 m². La propiedad cuenta con 4 plazas de garaje techadas y 4 descubiertas, además de un cuarto de servicio. Los espacios son notablemente amplios: gimnasio equipado, bodega climatizada, chopera en el balcón, área gourmet completa con parrilla y fogón, piscina climatizada con hidromasaje, cancha polivalente y amplia área verde. El inmueble dispone de aire acondicionado en dormitorios y sala, calefacción a gas, energía solar, y vistas privilegiadas al campo de golf, amueblado con acabados de alto nivel y equipado para máximo confort.

Ubicada en el Módulo 12 de la Riviera de São Lourenço, en Bertioga, esta propiedad forma parte de uno de los emprendimientos más prestigiosos de la costa paulista, reconocido por su infraestructura completa, proximidad a hermosas playas y alto nivel de calidad de vida. La posición frontal al golf y la riqueza de amenidades hacen de esta residencia una opción exclusiva para familias que buscan sofisticación y entretenimiento en un ambiente de excelencia.

CARACTERÍSTICAS DE LA UNIDAD

- Gimnasio equipado
- Bodega
- Calefacción a gas
- Aire acondicionado – Dormitorios
- Aire acondicionado – Sala
- Área verde
- Chopera en el balcón
- Parrilla / Asador
- Antecocina en planta alta
- Energía solar
- Área Gourmet
- Fondo al campo de golf
- Jacuzzi / Hidromasaje
- Lavabo / Aseo
- Amueblado con acabados de alto nivel
- Piscina
- Piscina climatizada
- Zona de fogata
- Cancha polideportiva
- Cuarto de servicio
- Vista al campo de golf

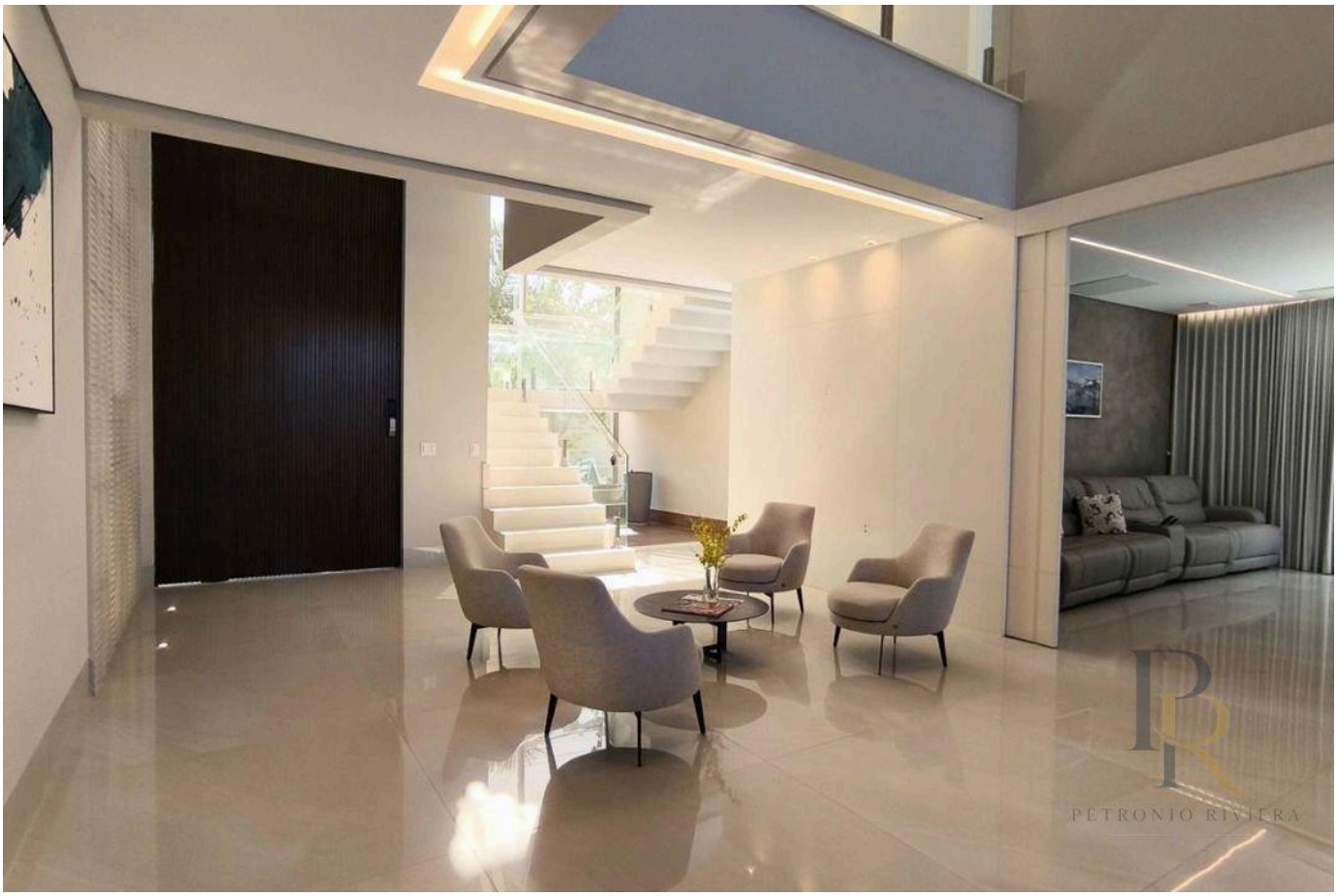

Valores y disponibilidad sujetos a cambios sin previo aviso. La información de este documento está sujeta a errores, omisiones, modificaciones, venta previa o retiro del mercado. Imágenes meramente ilustrativas.



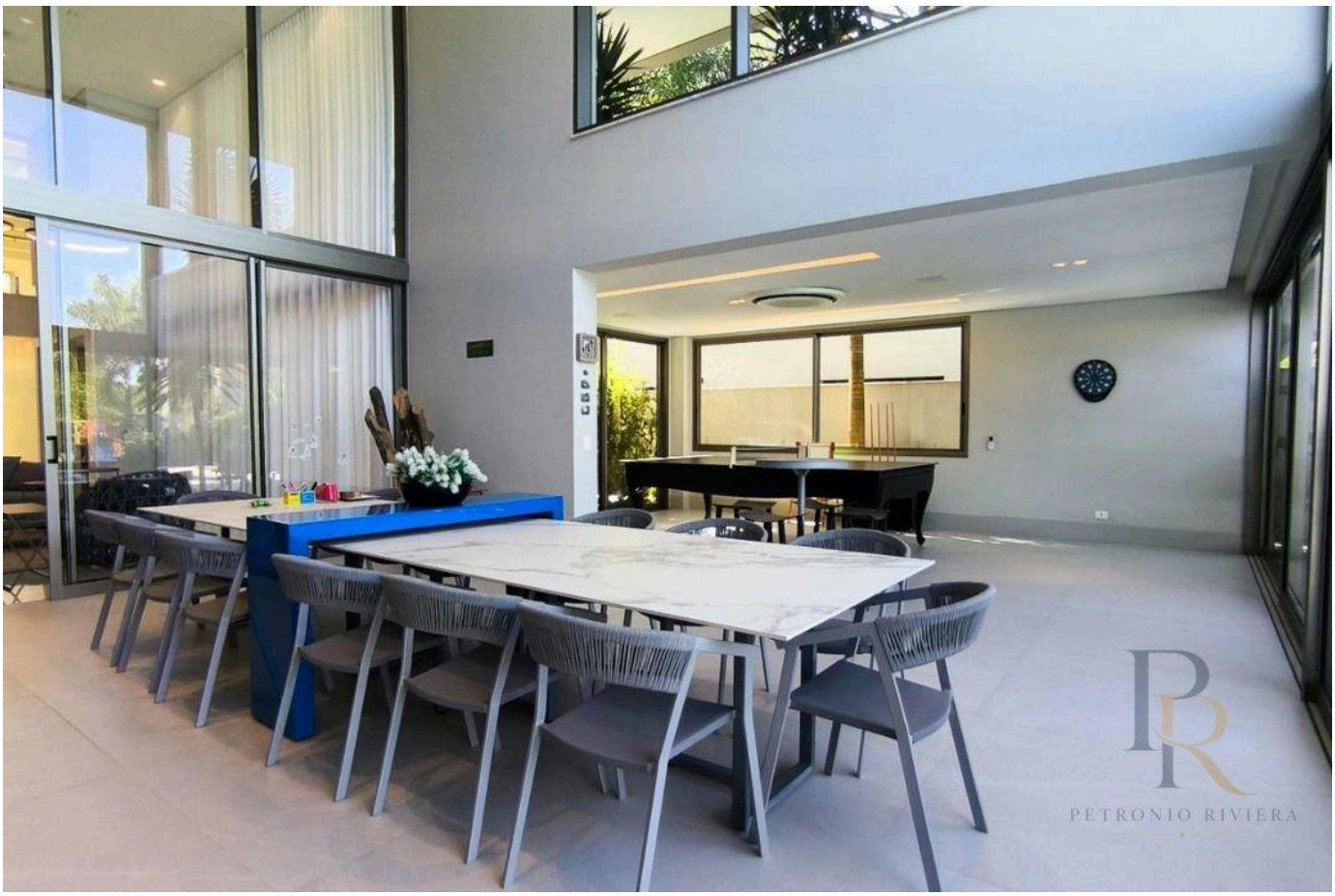

Valores y disponibilidad sujetos a cambios sin previo aviso. La información de este documento está sujeta a errores, omisiones, modificaciones, venta previa o retiro del mercado. Imágenes meramente ilustrativas.

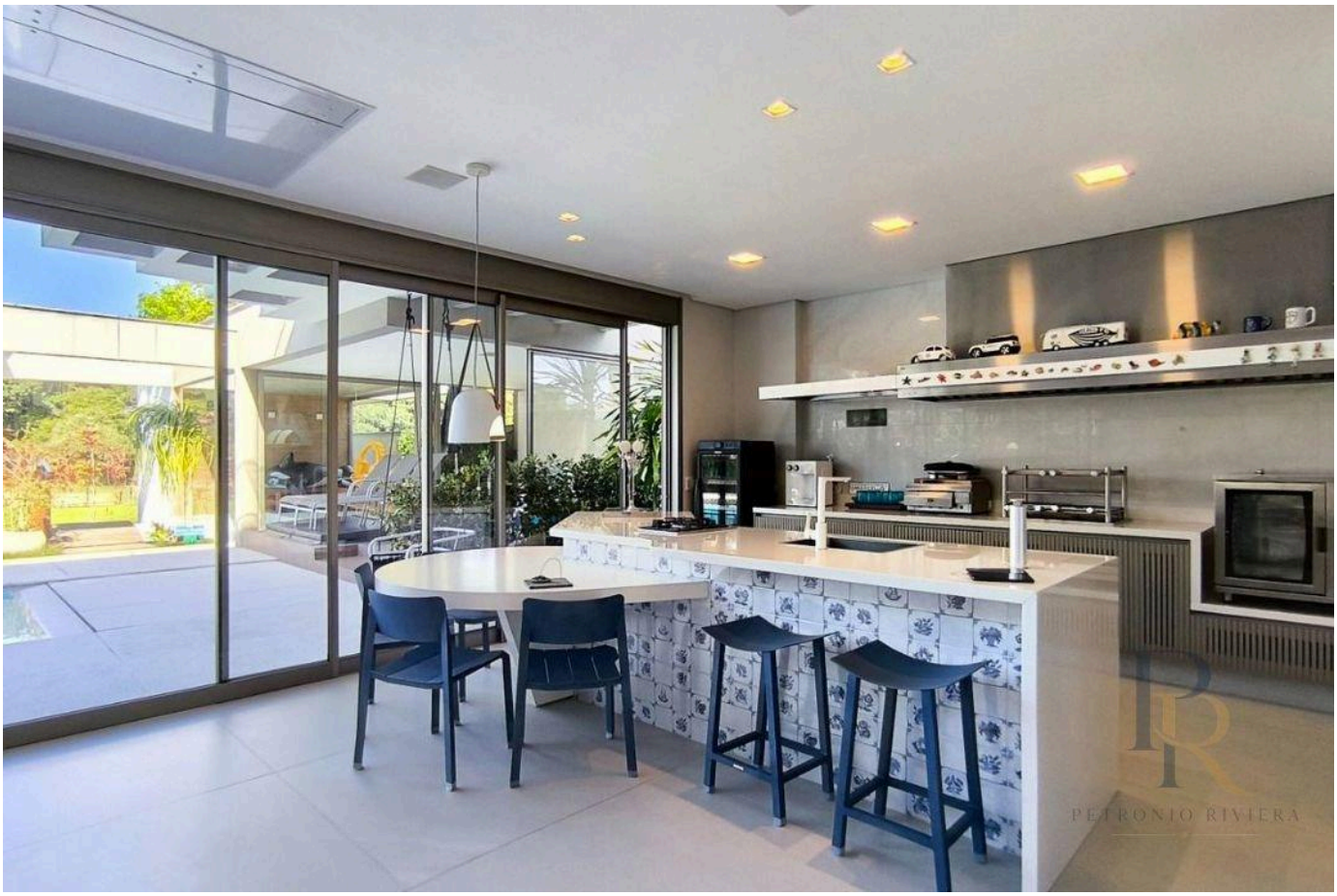



Valores y disponibilidad sujetos a cambios sin previo aviso. La información de este documento está sujeta a errores, omisiones, modificaciones, venta previa o retiro del mercado. Imágenes meramente ilustrativas.

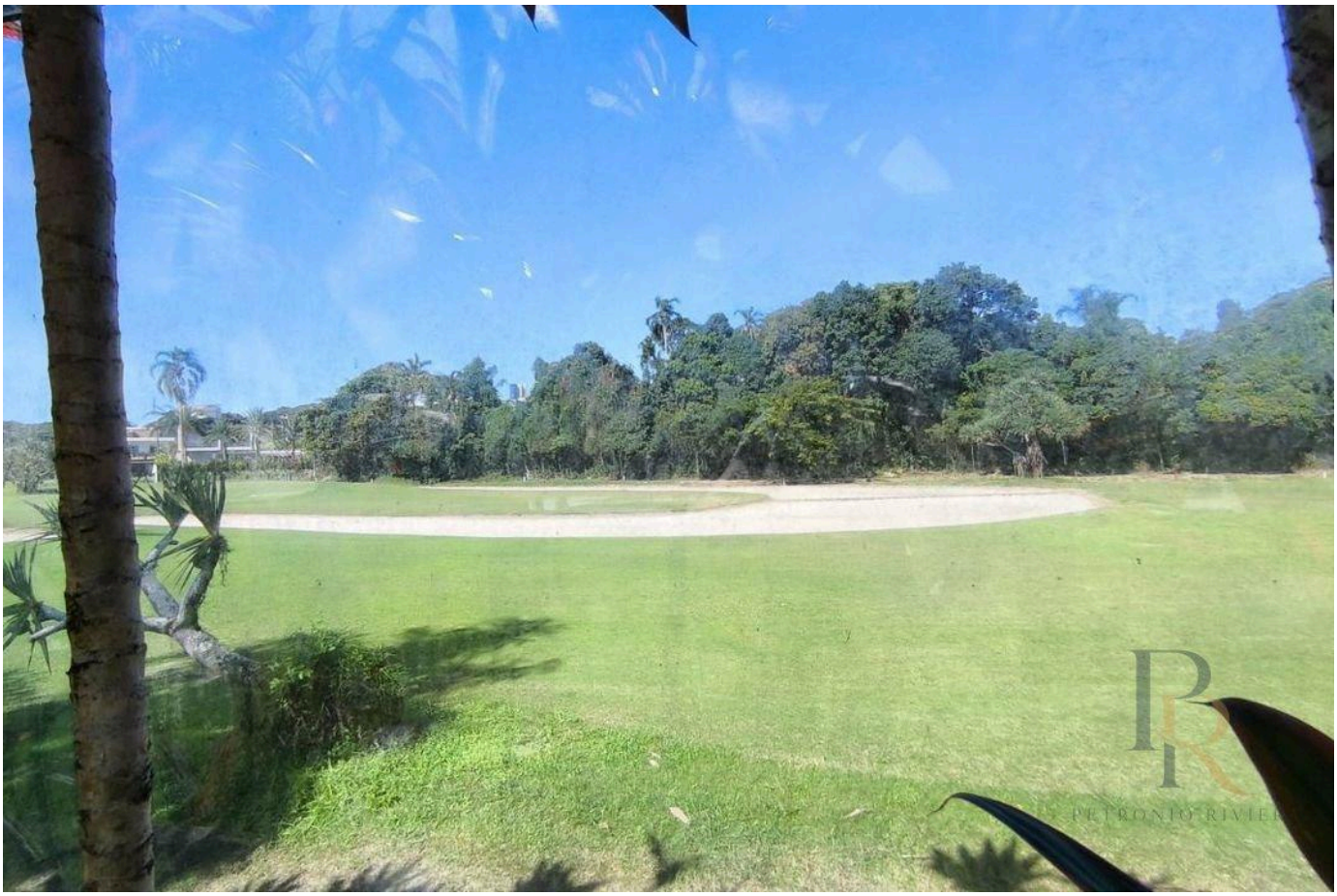



Valores y disponibilidad sujetos a cambios sin previo aviso. La información de este documento está sujeta a errores, omisiones, modificaciones, venta previa o retiro del mercado. Imágenes meramente ilustrativas.

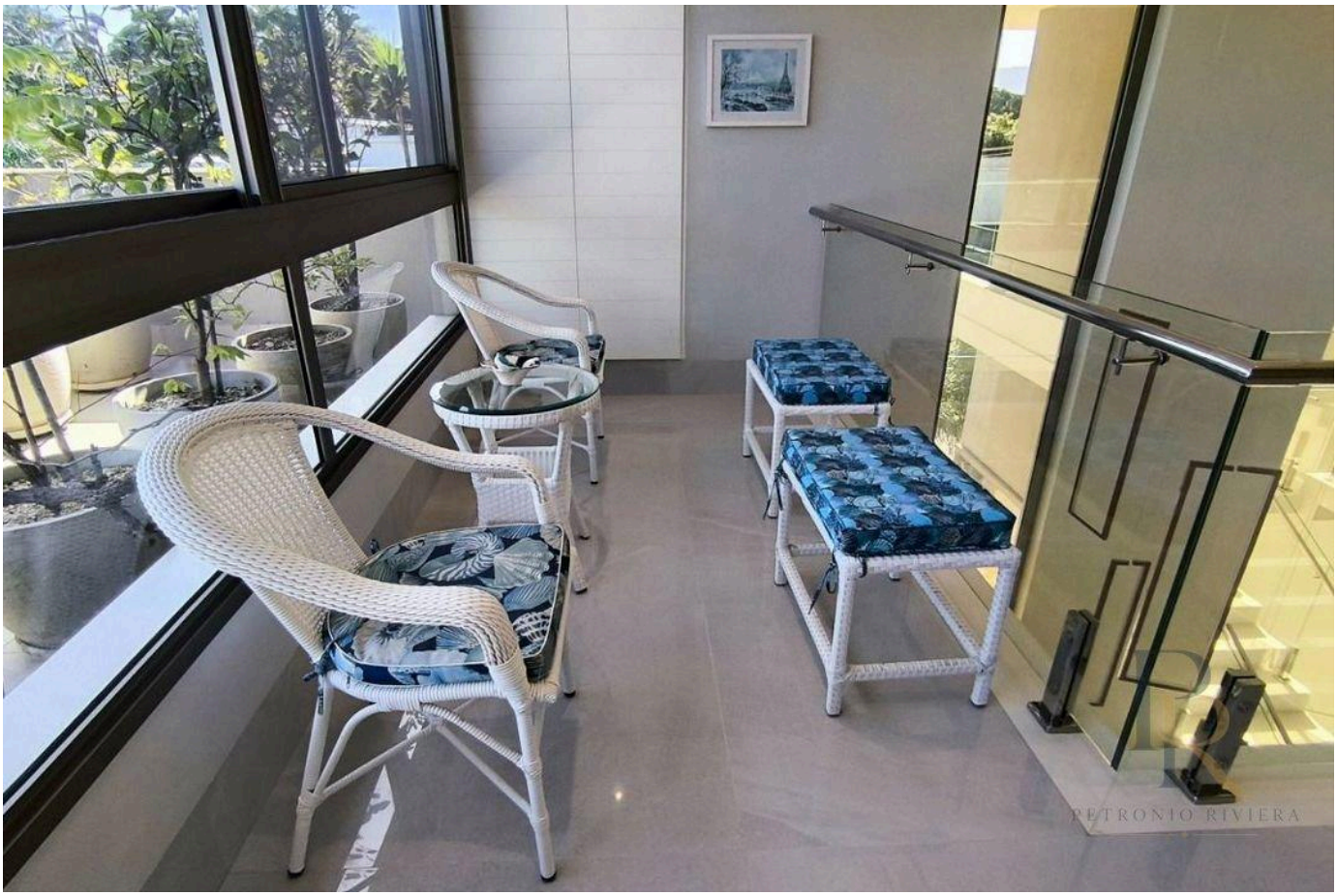



Valores y disponibilidad sujetos a cambios sin previo aviso. La información de este documento está sujeta a errores, omisiones, modificaciones, venta previa o retiro del mercado. Imágenes meramente ilustrativas.

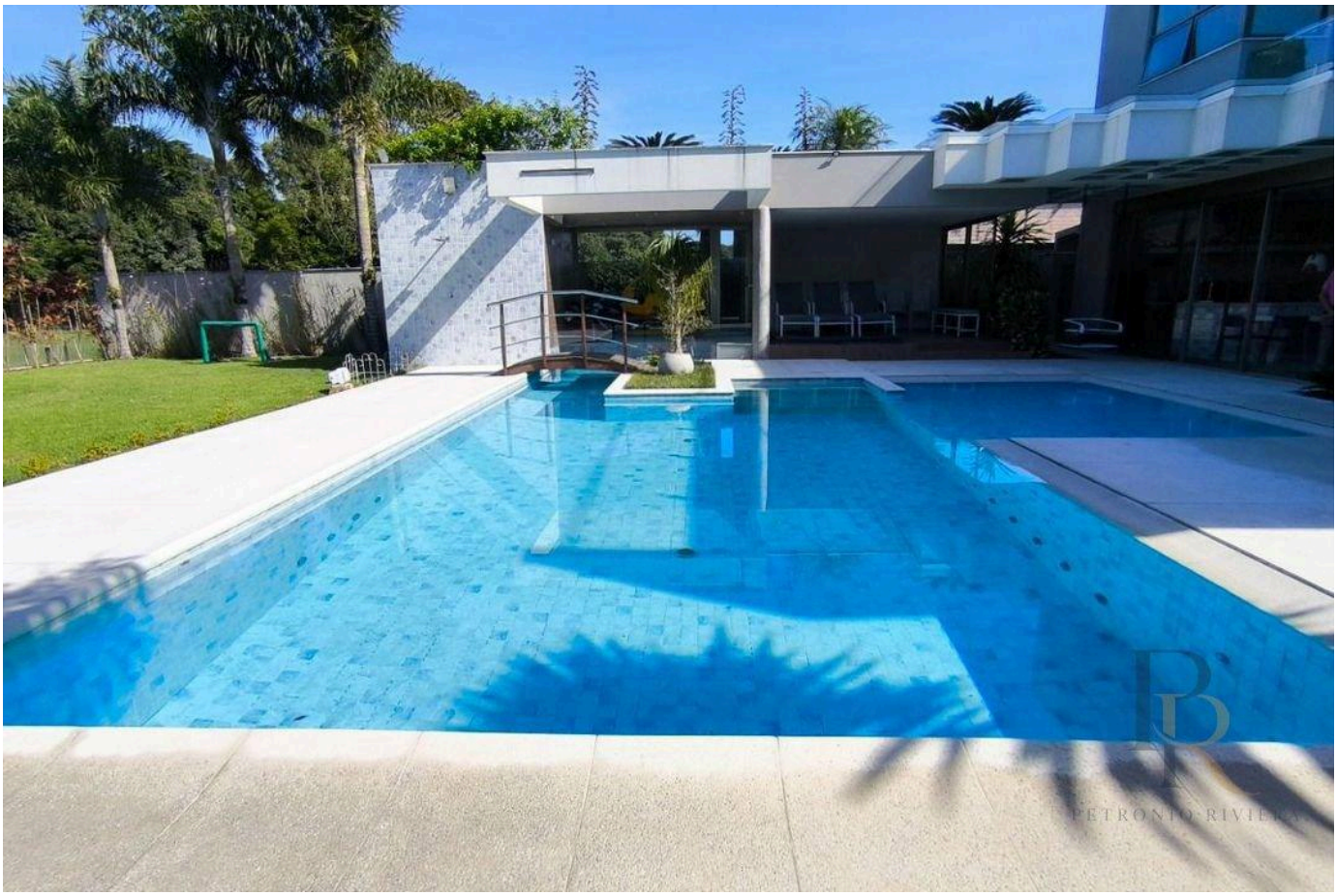



Valores y disponibilidad sujetos a cambios sin previo aviso. La información de este documento está sujeta a errores, omisiones, modificaciones, venta previa o retiro del mercado. Imágenes meramente ilustrativas.



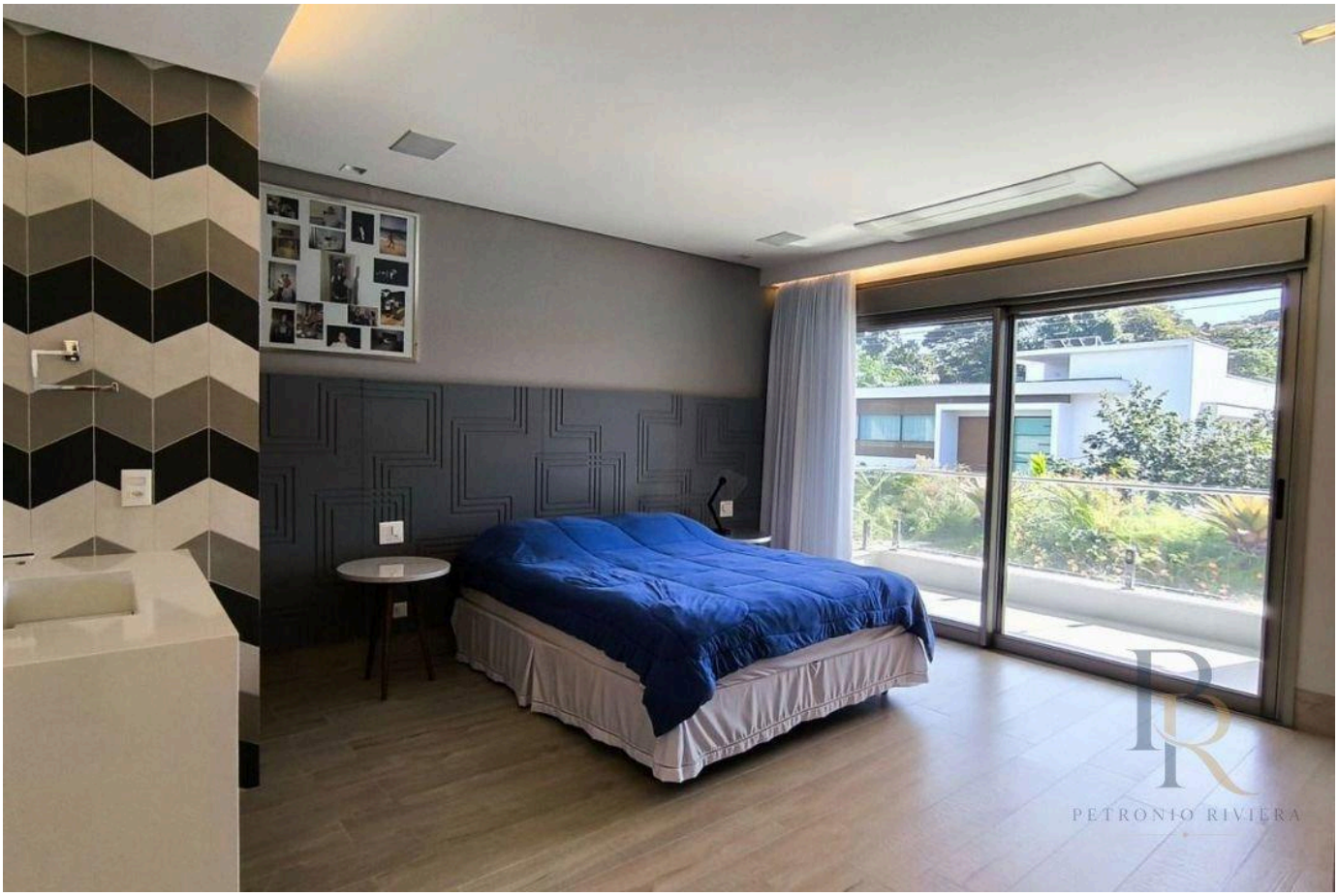

Valores y disponibilidad sujetos a cambios sin previo aviso. La información de este documento está sujeta a errores, omisiones, modificaciones, venta previa o retiro del mercado. Imágenes meramente ilustrativas.

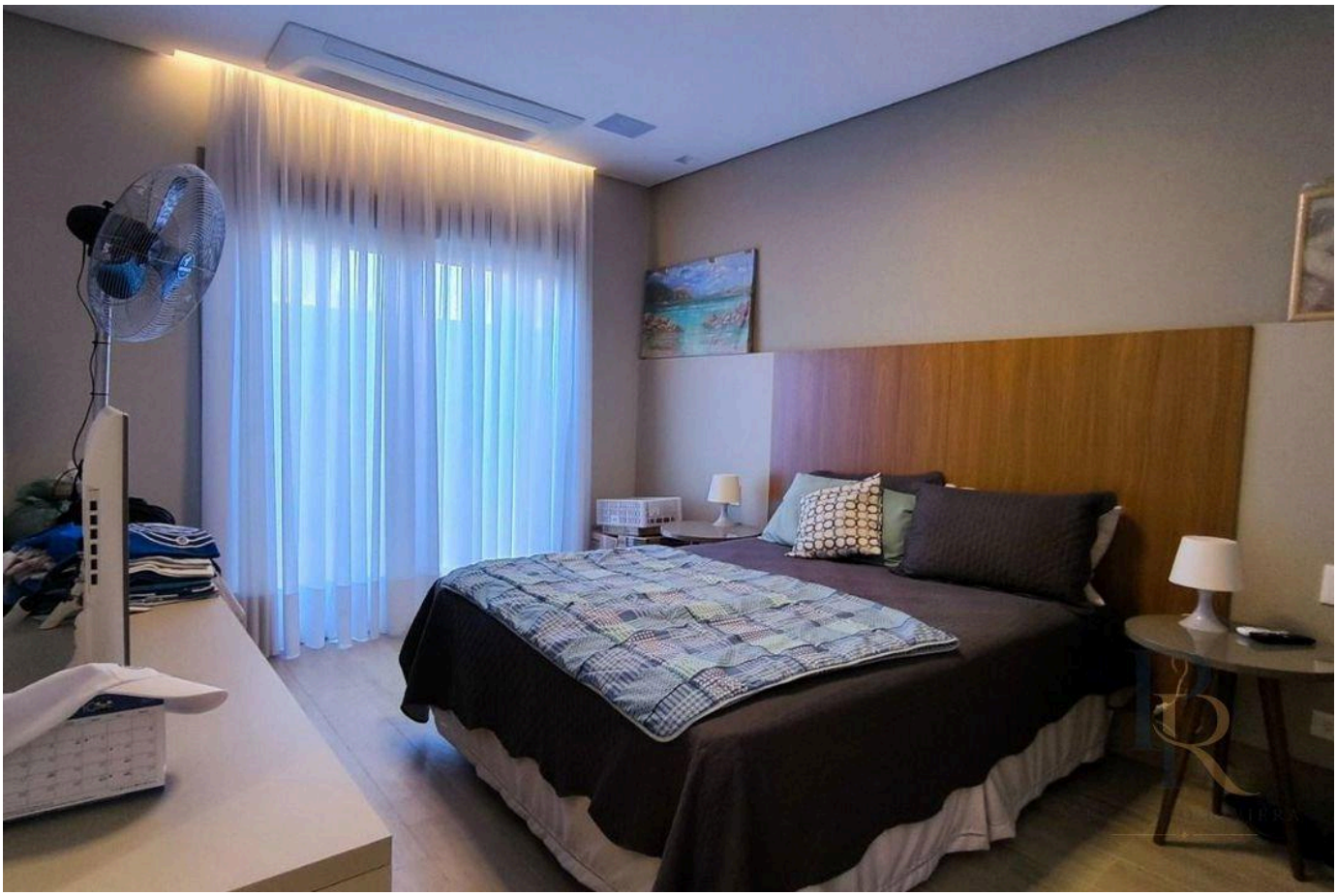



Valores y disponibilidad sujetos a cambios sin previo aviso. La información de este documento está sujeta a errores, omisiones, modificaciones, venta previa o retiro del mercado. Imágenes meramente ilustrativas.

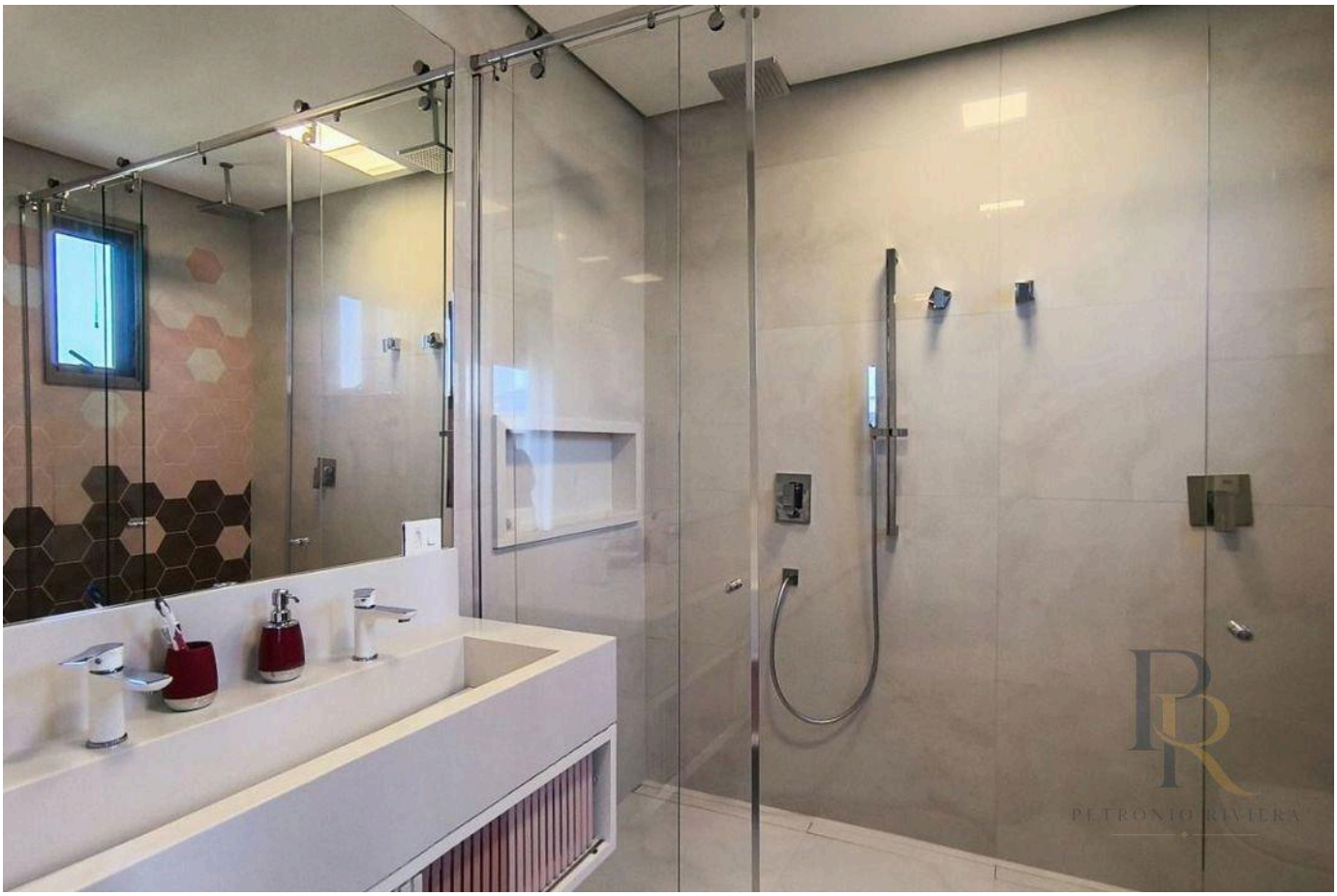



Valores y disponibilidad sujetos a cambios sin previo aviso. La información de este documento está sujeta a errores, omisiones, modificaciones, venta previa o retiro del mercado. Imágenes meramente ilustrativas.

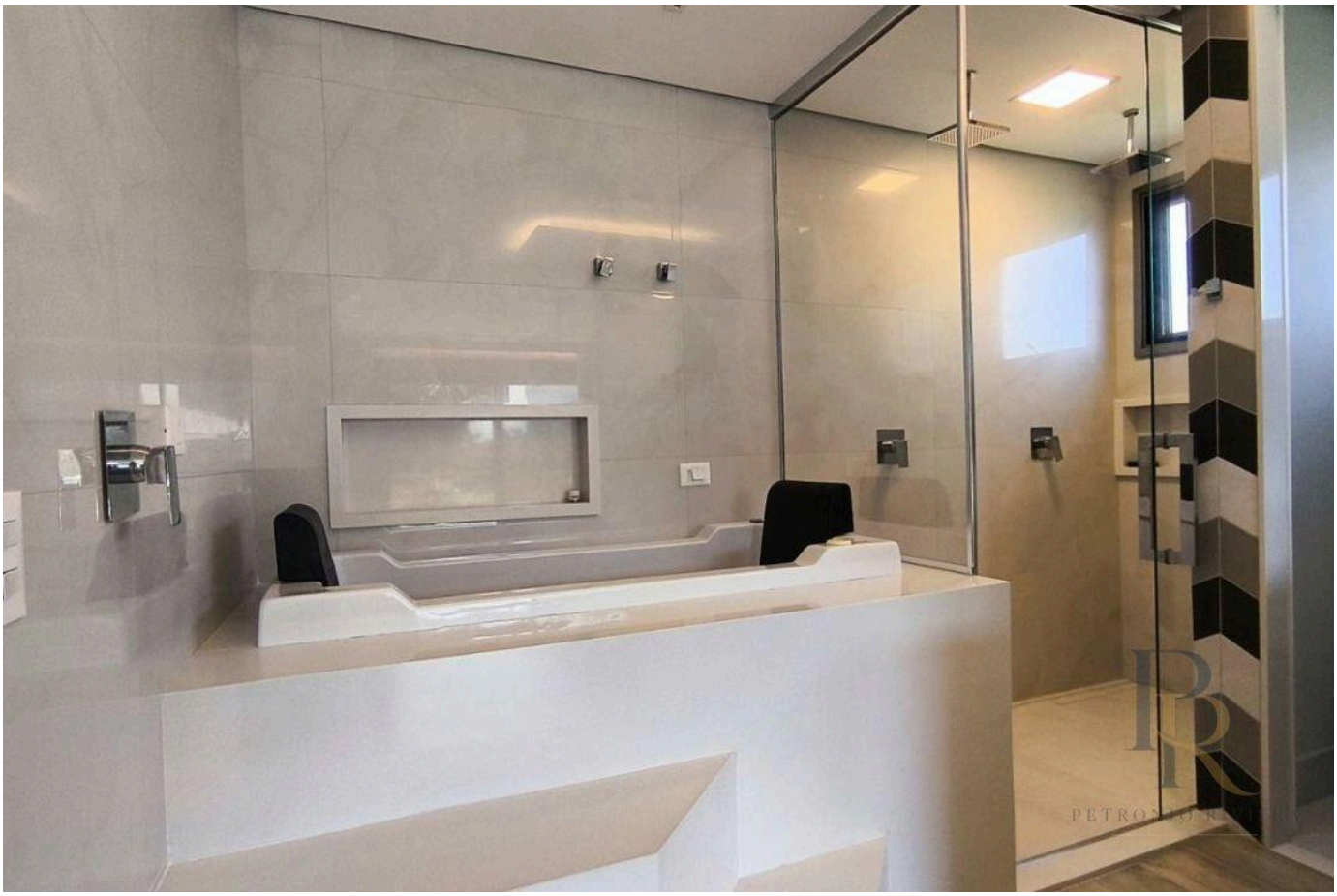



Valores y disponibilidad sujetos a cambios sin previo aviso. La información de este documento está sujeta a errores, omisiones, modificaciones, venta previa o retiro del mercado. Imágenes meramente ilustrativas.

PETRONIO RIVIERA

Petrônio Araújo Carvalho

CRECI 123.078

+55 (13) 99653-3554

rbrasilimoveis@hotmail.com

VER TODAS LAS FOTOS →