PETRONIO RIVIERA

CASA

RIVIERA DE SÃO LOURENÇO · BERTIOGA

R$ 12.800.000



REF	DORMITÓRIOS	SUÍTES	VAGAS	TERRENO M²
PR-1736	5	5	6	831

Valores e disponibilidade sujeitos a alteração sem aviso prévio. As informações deste documento estão sujeitas a erros, omissões, modificações, venda prévia ou retirada do mercado. Imagens meramente ilustrativas.

CASA

Casa de alto padrão com 5 dormitórios, sendo 5 suítes, distribuída em 480 m² de área construída em terreno de 831 m². A propriedade oferece 2 vagas cobertas e 4 descobertas, além de quarto de serviço com lavabo. Mobiliada com acabamento de alto padrão, a residência dispõe de piscina aquecida, hidromassagem, chopeira na varanda, churrasqueira gourmet e espaço gourmet integrado. Conta ainda com home theater, automação residencial, câmeras de segurança, aquecimento a gás, energia solar, ar-condicionado nos dormitórios e sala, além de área verde e vista para o golf.

Localizada no Módulo 12 da Riviera de São Lourenço, em Bertioga, a casa integra um dos empreendimentos mais conceituados da região, reconhecido pela infraestrutura completa, proximidade com belas praias e elevado padrão de qualidade de vida. O imóvel oferece conforto, segurança e sofisticação para uma família que busca refúgio em um endereço privilegiado do litoral paulista.

CARACTERÍSTICAS DA UNIDADE

- Aquecimento à Gas
- Ar-condicionado - Dormitórios
- Ar-condicionado - Sala
- Área Verde
- Automação Residencial
- Câmeras de Segurança
- Chopeira na varanda
- Churrasqueira
- Chuveiro aquecido a gas
- Copa Piso Superior
- Energia Solar
- Espaço Gourmet
- Hidromassagem
- Home Theater
- Lavabo
- Mobiliado com acabamento de alto padrão
- Piscina
- Piscina Aquecida
- Quarto de serviço
- Vista para o Golf



Valores e disponibilidade sujeitos a alteração sem aviso prévio. As informações deste documento estão sujeitas a erros, omissões, modificações, venda prévia ou retirada do mercado. Imagens meramente ilustrativas.





Valores e disponibilidade sujeitos a alteração sem aviso prévio. As informações deste documento estão sujeitas a erros, omissões, modificações, venda prévia ou retirada do mercado. Imagens meramente ilustrativas.





Valores e disponibilidade sujeitos a alteração sem aviso prévio. As informações deste documento estão sujeitas a erros, omissões, modificações, venda prévia ou retirada do mercado. Imagens meramente ilustrativas.





Valores e disponibilidade sujeitos a alteração sem aviso prévio. As informações deste documento estão sujeitas a erros, omissões, modificações, venda prévia ou retirada do mercado. Imagens meramente ilustrativas.





Valores e disponibilidade sujeitos a alteração sem aviso prévio. As informações deste documento estão sujeitas a erros, omissões, modificações, venda prévia ou retirada do mercado. Imagens meramente ilustrativas.



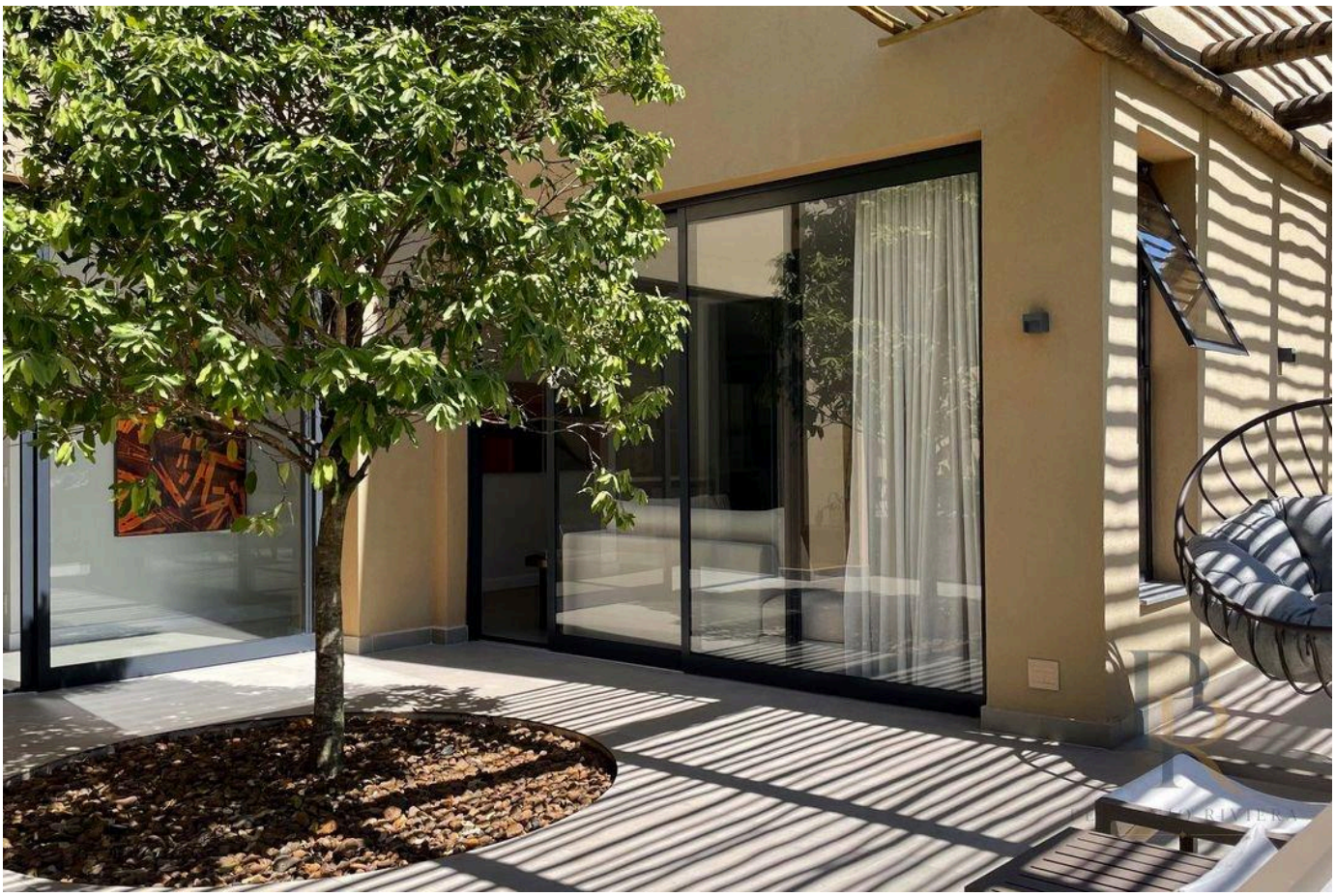

Valores e disponibilidade sujeitos a alteração sem aviso prévio. As informações deste documento estão sujeitas a erros, omissões, modificações, venda prévia ou retirada do mercado. Imagens meramente ilustrativas.





Valores e disponibilidade sujeitos a alteração sem aviso prévio. As informações deste documento estão sujeitas a erros, omissões, modificações, venda prévia ou retirada do mercado. Imagens meramente ilustrativas.





Valores e disponibilidade sujeitos a alteração sem aviso prévio. As informações deste documento estão sujeitas a erros, omissões, modificações, venda prévia ou retirada do mercado. Imagens meramente ilustrativas.

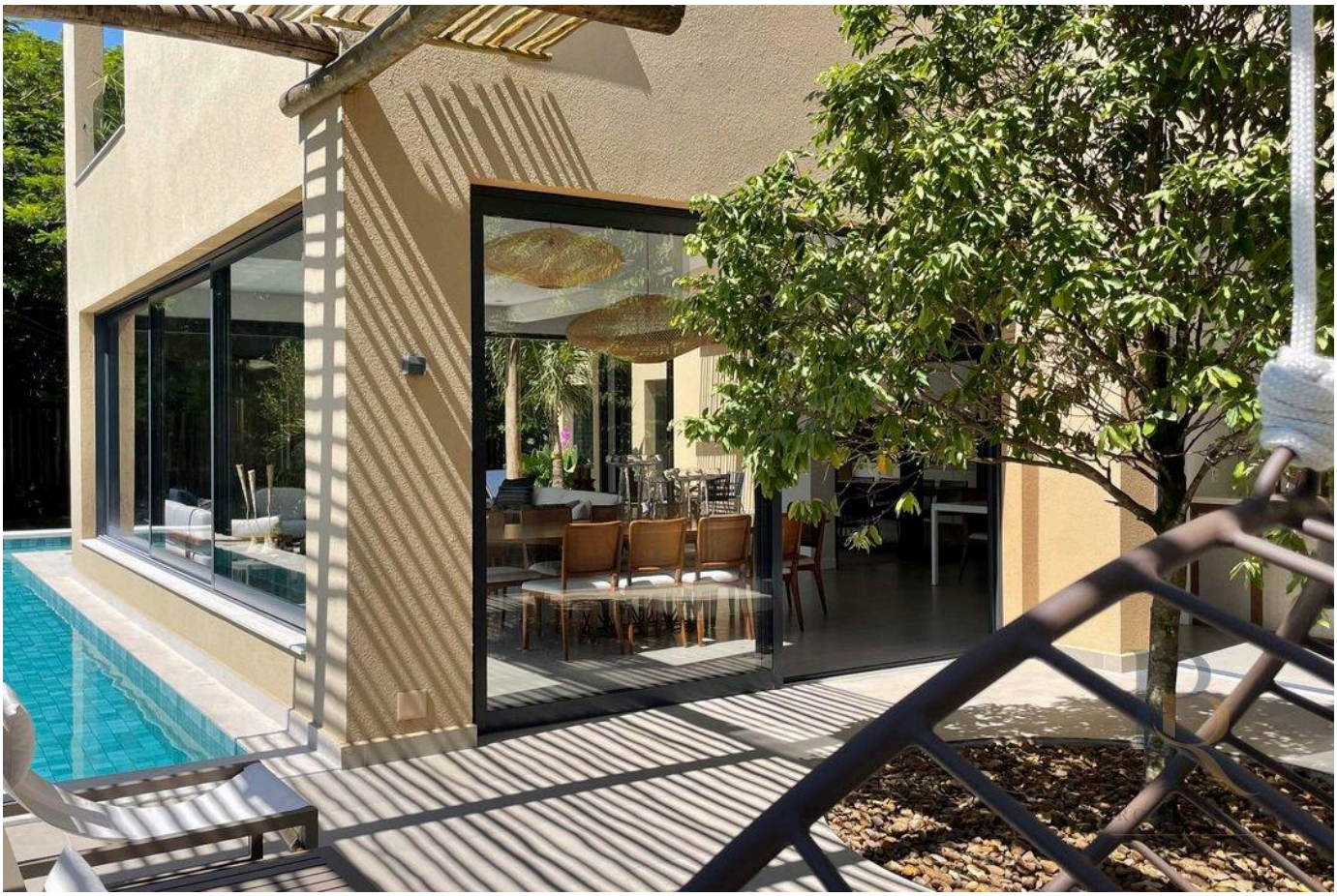



Valores e disponibilidade sujeitos a alteração sem aviso prévio. As informações deste documento estão sujeitas a erros, omissões, modificações, venda prévia ou retirada do mercado. Imagens meramente ilustrativas.

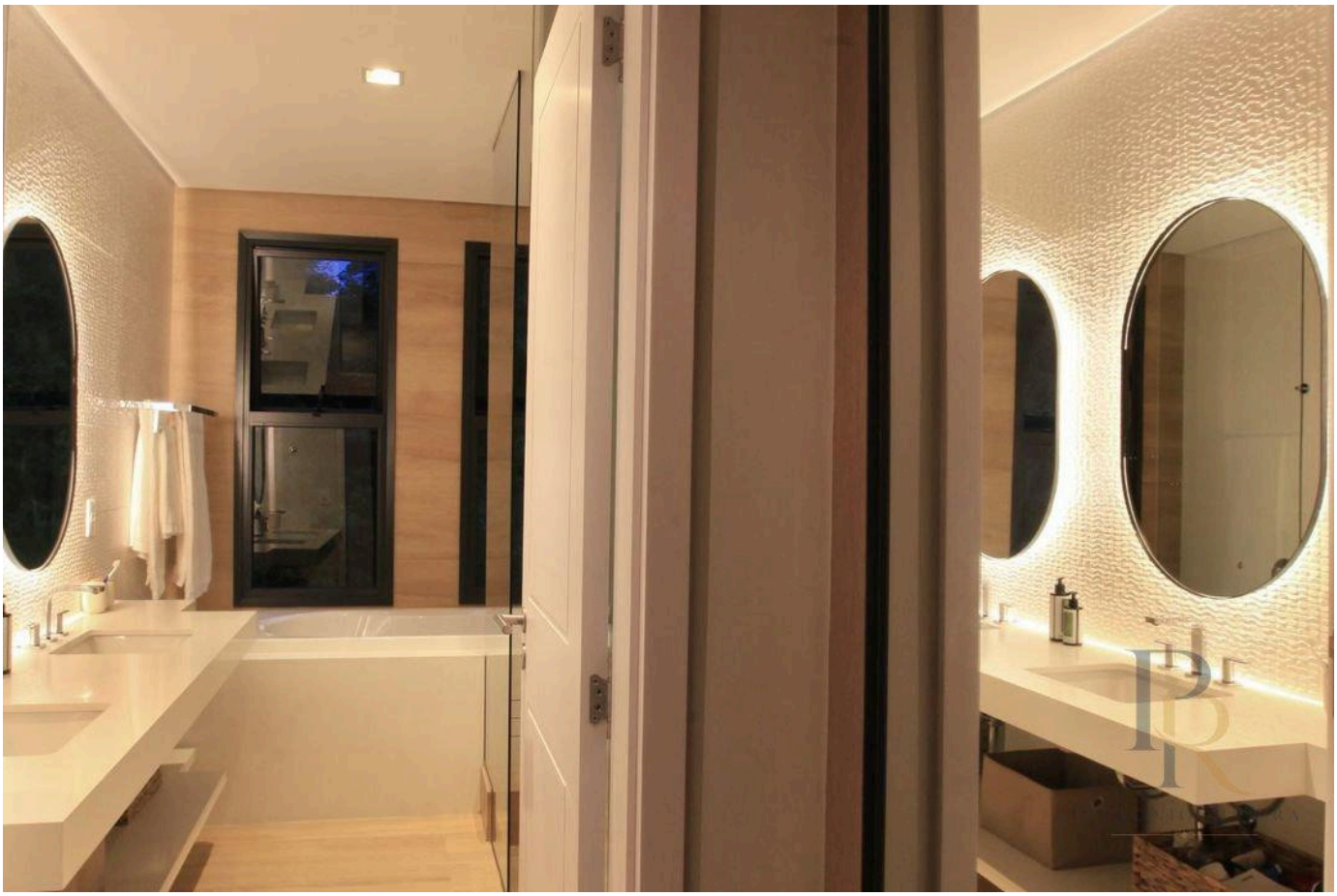

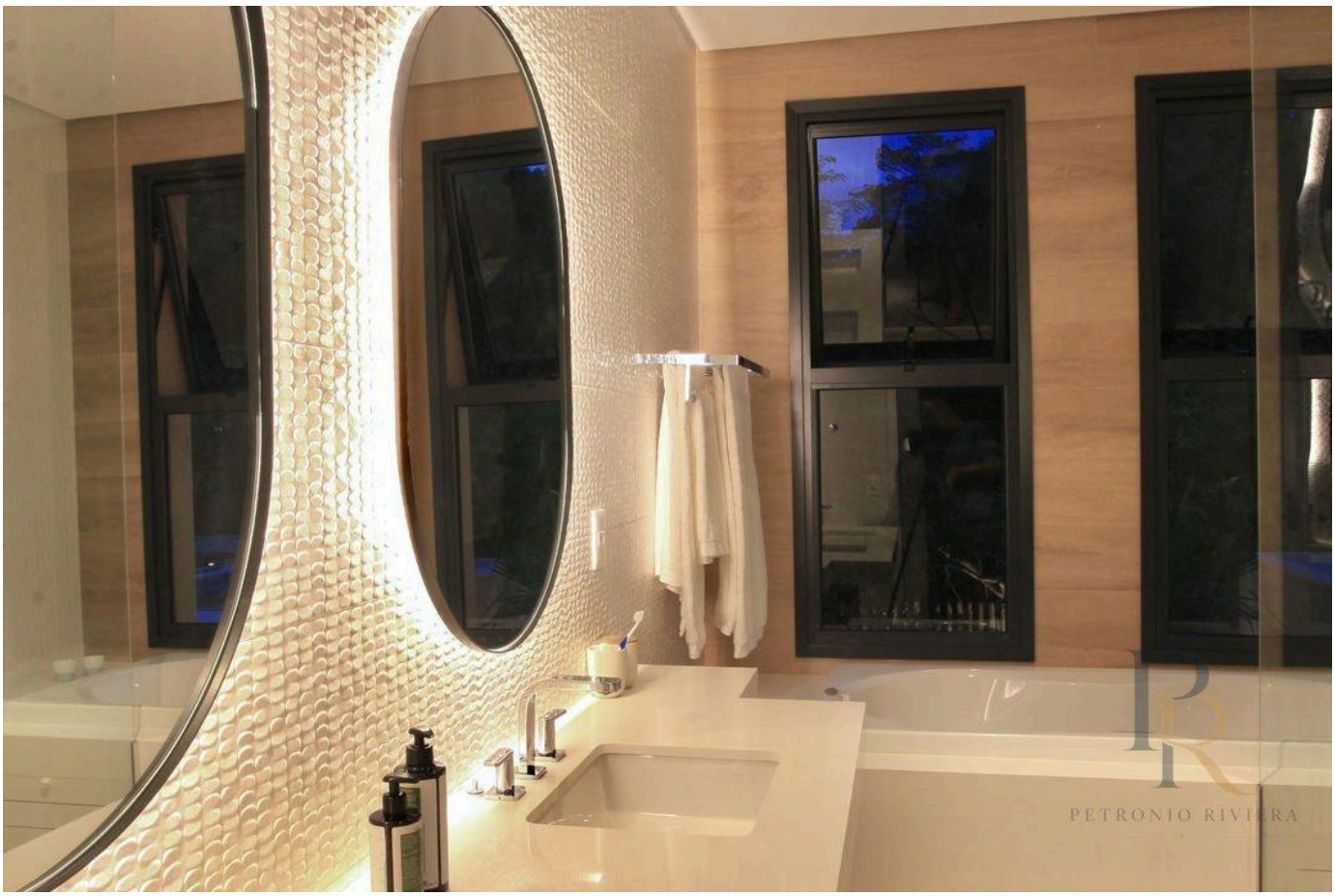

Valores e disponibilidade sujeitos a alteração sem aviso prévio. As informações deste documento estão sujeitas a erros, omissões, modificações, venda prévia ou retirada do mercado. Imagens meramente ilustrativas.

PETRONIO RIVIERA

VIVA O EXTRAORDINÁRIO NA RIVIERA

Petrônio Araújo Carvalho

CRECI 123.078

+55 (13) 99653-3554

rbrasilimoveis@hotmail.com

VISUALIZAR TODAS AS FOTOS →